



CAE

CONSELHO DE ALIMENTAÇÃO ESCOLAR



RUSSAS

CONSELHO DE ALIMENTAÇÃO ESCOLAR

SEMED

RELATÓRIO DE VISITA A ESCOLA MUNICIPAL FRANCISCO SÉRGIO REBOUÇAS DE EDUCAÇÃO INFANTIL E ENSINO FUNDAMENTAL

DATA: 29/11/2024

O Conselho Municipal de Alimentação Escolar-CAE, considerando as funções de caráter deliberativo, fiscalizador, permanente e de assessoramento, estabelecidas pelos Artigos 18 e 19 da lei federal nº 11.947, de 16 de junho de 2009, realizou visita a Escola Municipal Francisco Sérgio Rebouças de EIEF, no Bento Pereira, s/n, Russas-CE, seguindo os roteiros de visitação às Escolas(em anexo) e realizou os seguintes apontamentos:

No dia 27 de novembro de 2024, a comissão do Conselho da Alimentação Escolar-CAE, dentro de suas atribuições realizou visita a escola acima mencionada, onde foi visto que esta tinha uma cantina e um depósito. Fomos recebidos pela Senhora Maria Gersiana da Silva, coordenadora da unidade escolar que nos apresentou a merendeira responsável Maria Juliana Fonsêca da Silva.

Na ocasião percebemos que a merendeira estava devidamente uniformizada, com toca, com o uso obrigatório da toca para outras pessoas que tiverem acesso as dependências da cantina, seguindo as regras estabelecidas na legislação, bem como, os colaboradores não usam adornos, mantêm as unhas limpas, curtas e sem esmalte.

A higiene do ambiente é mantida dentro da sua realidade quando referimos aos espaços e utensílios de uso restrito na cozinha.

O depósito tinha um aspecto bom com ventilação, boa iluminação e telas para evitar que pragas possam entrar. Os produtos tinham prazo de validade e o processo de rotatividade é cumprido evitando assim desperdício por manuseio errado da mercadoria.

A merenda tinha cheiro e aspecto agradável isso se consolida quando entrevistamos os alunos e suas preferências. A convivência entre os alunos e a(s) merendeira(s) é amigável e a escola diariamente faz a contagem dos alunos para aplicar a per capita para que não falte ou sobre merenda.

O cardápio é enviado pela Coordenadora - responsável técnico e estava devidamente assinado e exposto em local visível a comunidade escolar. O material para uso dos alunos como colheres pratos e copos eram suficientes para o quantitativo.

Ao observarmos as paredes e teto, ambos limpos e sem rachaduras, infiltração morfo ou bolor, o piso limpo. Foi observado também que o botijão de gás se encontrava na cozinha e ao lado do fogão.

A Nutricionista responsável pelo cardápio não acompanha o preparo já o acondicionamento dos alimentos é observado nas visitas a escola, seguindo um cronograma do Núcleo de Merenda Escolar do Município de Russas - NUMER. O

(88) 3411-2537

Rua Dr José Ramalho, 1472, Centro - Russas - Ceará



NOSSO MUNICÍPIO PARTICIPA DO
PROGRAMA PREFEITO
AMIGO DA CRIANÇA
GESTÃO 2021 - 2024



russas.ce.gov.br



cae.russas.ce@gmail.com



CAE

CONSELHO DE ALIMENTAÇÃO ESCOLAR



RUSSAS

CONSELHO DE ALIMENTAÇÃO ESCOLAR

SEMED

Acompanhamento é feito pelas Nutricionistas: Coordenadora – Responsável Técnico e por 01 (um) nutricionista do Quadro Técnico – QT, que nas visitas seguem roteiro pré-estabelecido.

A comissão do Conselho da Alimentação Escolar – CAE, aproveitando a visita conversou com alunos, professores e merendeiras e, de forma democrática apresentou um questionário de satisfação e sugestões para melhor atender as necessidades dos educandos das escolas municipais de Russas.

Observação: As fotos e os questionários aplicados estão anexos na sequência do documento.

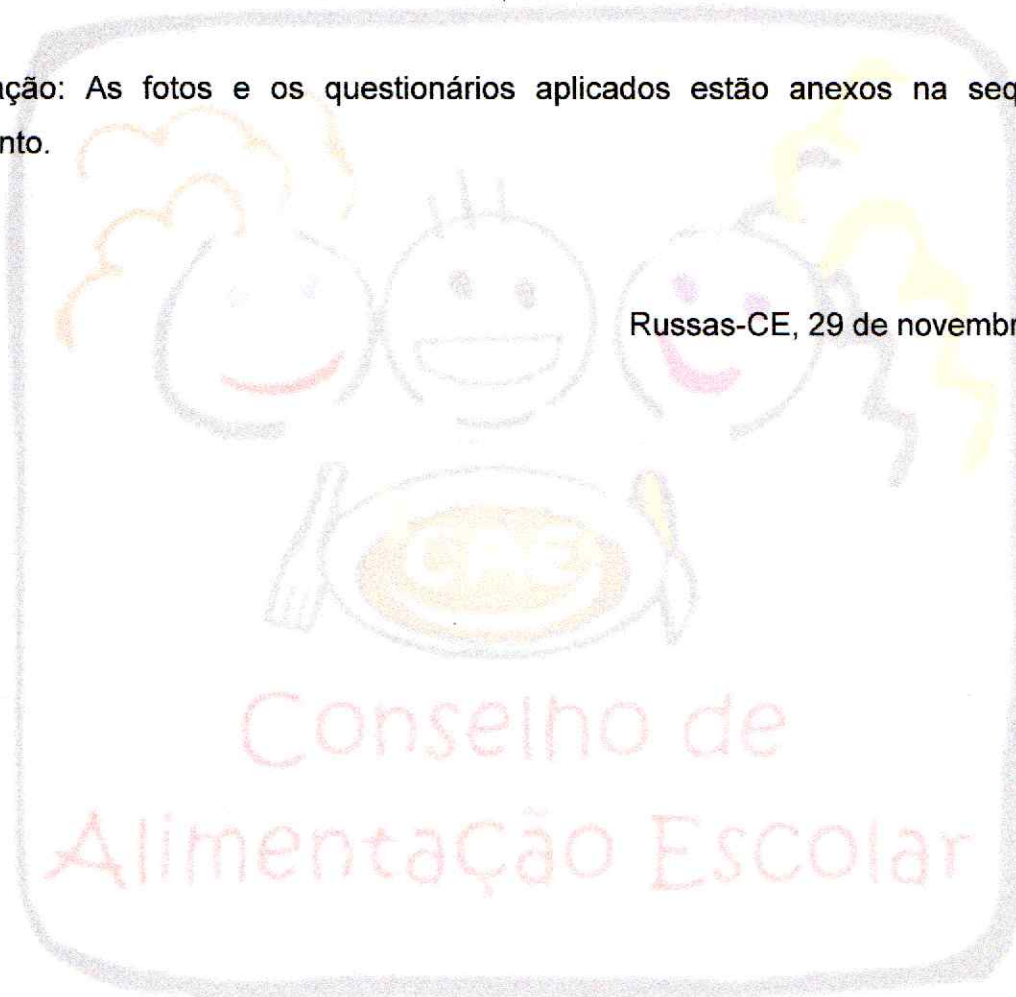

Russas-CE, 29 de novembro de 2024.

(88) 3411-2537

Rua Dr José Ramalho, 1472, Centro - Russas - Ceará



NOSSO MUNICÍPIO PARTICIPA DO
**PROGRAMA PREFEITO
AMIGO DA CRIANÇA**
GESTÃO 2021 - 2024



russas.ce.gov.br



cae.russas.ce@gmail.com



CAE

CONSELHO DE ALIMENTAÇÃO ESCOLAR



RUSSAS

CONSELHO DE ALIMENTAÇÃO ESCOLAR

SEMED

ANEXOS

Conselho de
Alimentação Escolar

(88) 3411-2537

Rua Dr José Ramalho, 1472, Centro - Russas - Ceará



NOSSO MUNICÍPIO PARTICIPA DO
**PROGRAMA PREFEITO
AMIGO DA CRIANÇA**
GESTÃO 2021 - 2024



russas.ce.gov.br



cae.russas.ce@gmail.com



CAE

CONSELHO DE ALIMENTAÇÃO ESCOLAR



RUSSAS

CONSELHO DE ALIMENTAÇÃO ESCOLAR

SEMED



Prefeitura de Russas

CAE

CONSELHO DE ALIMENTAÇÃO ESCOLAR



PARTE 4: CHECK LIST – CONSELHO DA ALIMENTAÇÃO ESCOLAR

ESCOLA: Mun. Fº Sérgio Riquetés DATA: 27/11/2024 HORÁRIO: 07:50
 CONSELHEIRO: Edta Rafaela Gomes do Anjo

AVALIAÇÃO	SIM	NÃO	ÀS VEZES	OBSERVAÇÃO
Houve contato com a direção, merendeira ou responsável pela Merenda Escolar?	X			
As merendeiras estão devidamente uniformizadas?	X			
A higiene da cozinha está adequada?	X			
O depósito encontra-se organizado, com etiquetas de identificação e prazo de validade?	X			
A merenda está com aspecto, cheiro e sabor agradável?	X			
Ao receber a merenda os alunos são tratados com educação e respeito?	X			
Ocorre a contagem diária dos alunos?	X			
O Cardápio do dia está exposto em local visível e assinado?	X			
Há incidência de pessoas estranhas e sem touca na cozinha?		X		
Existem utensílios e/ou equipamentos danificados /inutilizados na cozinha?		X		
As colheres, pratos e copos são suficientes para atender aos alunos?	X			
Os uniformes estão completos, limpos, em bom estado de conservação e são trocados diariamente?	X			
Os colaboradores usam adornos?		X		
As unhas estão limpas, curtas e sem esmalte?	X			
As paredes estão em boas condições, sem rachaduras, infiltração e mofo?	X			
O piso está em boas condições, sem rachaduras e quebrado?	X			
O teto está em boas condições, sem rachaduras, infiltração e mofo?	X			

OBSERVAÇÕES:

Conselheiro responsável pela entrevista

Núcleo Gestor da Escola

(88) 3411-2537

Rua Dr José Ramalho, 1472, Centro - Russas - Ceará



PROGRAMA PREFEITO AMIGO DA CRIANÇA

russas.ce.gov.br

cae.russas.ce@gmail.com

(88) 3411-2537

Rua Dr José Ramalho, 1472, Centro - Russas - Ceará



PROGRAMA PREFEITO AMIGO DA CRIANÇA
GESTÃO 2021 - 2024

russas.ce.gov.br

cae.russas.ce@gmail.com



CAE

CONSELHO DE ALIMENTAÇÃO ESCOLAR



RUSSAS

CONSELHO DE ALIMENTAÇÃO ESCOLAR

SEMED



Prefeitura de Russas CAE

CONSELHO DE ALIMENTAÇÃO ESCOLAR



PARTE 1: PERGUNTAS PARA O ALUNO

Aluno: <u>Euilly Lorrane Gomes Maia</u>	Série: <u>2º ano</u>
Escola: <u>Fro. Sérgio Abucás</u>	Data: <u>27/11/2024</u>
Idade: <u>08</u>	Sexo: <u>F</u>

- Você gosta da merenda oferecida pela escola?
 Sim () Não () Às vezes
- Cite duas preparações oferecidas pela escola que você mais gosta.
Sopa e Ovo com Queijo
- Cite algumas preparações oferecidas pela escola que você não gosta, se houver.
-
- O que você acha da quantidade de merenda que lhe é oferecida?
 Pouca () Muita Suficiente () Não sei
- Em relação ao seu lanche escolar
 Costumo comer a merenda oferecida pela escola () Não como nada
 Trago lanche de casa
- A merenda escolar segue o cardápio exposto
 Sim () Não () Às vezes () Nunca
- O que você acha do atendimento da merendeira?
 Bom () Ruim () Às vezes () Não sei
- Como você trata a pessoa que distribui a merenda escolar?
Bem
- No seu prato costuma sobrar alimento?
 Muito () Pouco não sobra nada () Não como na escola
- Você já "passou mal" (sentiu diarreia, vômito, febre) após comer a merenda escolar?
 Sim Não () Não sei
- Você já teve aula ou orientação na escola sobre como ter uma alimentação saudável?
 Sim, já tive () Nunca tive () Não lembro
- Qual sua opinião em relação ao refeitório (local para realizar a refeição).
 Não temos refeitório Local agradável () Mesas/ cadeiras insuficientes
 Ambiente desagradável
- Sugira algo para melhorar a alimentação de sua escola. (Opcional)
-

Conselheiro responsável pela entrevista

Aluno (opcional)

(88) 3411-2537

Rua Dr José Ramalho, 1472, Centro - Russas - Ceará



PROGRAMA PREFEITO AMIGO DA CRIANÇA

russas.ce.gov.br

cae.russas.ce@gmail.com

(88) 3411-2537

Rua Dr José Ramalho, 1472, Centro - Russas - Ceará



PROGRAMA PREFEITO AMIGO DA CRIANÇA

russas.ce.gov.br

cae.russas.ce@gmail.com



CAE

CONSELHO DE ALIMENTAÇÃO ESCOLAR



RUSSAS

CONSELHO DE ALIMENTAÇÃO ESCOLAR

SEMED



Prefeitura de Russas CAE

CONSELHO DE ALIMENTAÇÃO ESCOLAR



PARTE 1: PERGUNTAS PARA O ALUNO

Aluno: <u>Para Sofia Lopes da Silva</u>	Série: <u>2º ano</u>
Escola: <u>Bento Pereira</u>	Data: <u> / / </u>
Idade: <u>7 anos</u> Sexo: <u>Feminino</u>	

- Você gosta da merenda oferecida pela escola?
 Sim () Não () Às vezes
- Cite duas preparações oferecidas pela escola que você mais gosta.
sopa e creme de leite
- Cite algumas preparações oferecidas pela escola que você não gosta, se houver.
- O que você acha da quantidade de merenda que lhe é oferecida?
 Pouca () Muita () Suficiente () Não sei
- Em relação ao seu lanche escolar
 Costumo comer a merenda oferecida pela escola () Não como nada
 Trago lanche de casa
- A merenda escolar segue o cardápio exposto
 Sim () Não () Às vezes () Nunca
- O que você acha do atendimento da merendeira?
 Bom () Ruim () Às vezes () Não sei
- Como você trata a pessoa que distribui a merenda escolar?
muito legal na hora do lanche
da fala muito com a gente
- No seu prato costuma sobrar alimento?
 Muito () Pouco () não sobra nada () Não como na escola
- Você já "passou mal" (sentiu diarreia, vômito, febre) após comer a merenda escolar?
 Sim () Não () Não sei
- Você já teve aula ou orientação na escola sobre como ter uma alimentação saudável?
 Sim, já tive () Nunca tive () Não lembro
- Qual sua opinião em relação ao refeitório (local para realizar a refeição).
 Não temos refeitório () Local agradável () Mesas/ cadeiras insuficientes
 Ambiente desagradável
- Sugira algo para melhorar a alimentação de sua escola. (Opcional)
tudo ótimo

Marta Rafaela Gomes de A
Conselheiro responsável pela entrevista

X Maria Sofia Lopes da Silva
Aluno (opcional)

(88) 3411-2537
Rua Dr José Ramalho, 1472, Centro - Russas - Ceará



PROGRAMA PREFEITO AMIGO DA CRIANÇA
russas.ce.gov.br
cae.russas.ce@gmail.com

(88) 3411-2537
Rua Dr José Ramalho, 1472, Centro - Russas - Ceará



PROGRAMA PREFEITO AMIGO DA CRIANÇA
GESTÃO 2021 - 2024
russas.ce.gov.br
cae.russas.ce@gmail.com



CAE

CONSELHO DE ALIMENTAÇÃO ESCOLAR



RUSSAS

CONSELHO DE ALIMENTAÇÃO ESCOLAR

SEMED



Prefeitura de Russas CAE

CONSELHO DE ALIMENTAÇÃO ESCOLAR



PARTE 1

PERGUNTAS PARA O ALUNO

Aluno: <u>Gabriela de Oliveira Capistrano</u>	Série: <u>2ª</u>
Escola: _____	Data: <u>27 / 11 / 24</u>
Idade: <u>8</u>	Sexo: <u>Feminino</u>

- Você gosta da merenda oferecida pela escola?
 Sim () Não () Às vezes
- Cite duas preparações oferecidas pela escola que você mais gosta.
Sopa e Cuscuz de ovo
- Cite algumas preparações oferecidas pela escola que você não gosta, se houver.
Macarronado e Salada de frutas
- O que você acha da quantidade de merenda que lhe é oferecida?
 Pouca () Muita Suficiente () Não sei
- Em relação ao seu lanche escolar
 Costumo comer a merenda oferecida pela escola () Não como nada
 Trago lanche de casa
- A merenda escolar segue o cardápio exposto
 Sim () Não () Às vezes () Nunca
- O que você acha do atendimento da merendeira?
 Bom () Ruim () Às vezes () Não sei
- Como você trata a pessoa que distribui a merenda escolar?
Com educação
- No seu prato costuma sobrar alimento?
 Muito () Pouco () não sobra nada () Não como na escola
- Você já "passou mal" (sentiu diarreia, vômito, febre) após comer a merenda escolar?
 Sim Não () Não sei
- Você já teve aula ou orientação na escola sobre como ter uma alimentação saudável?
 Sim, já tive () Nunca tive () Não lembro
- Qual sua opinião em relação ao refeitório (local para realizar a refeição).
 Não temos refeitório () Local agradável () Mesas/ cadeiras insuficientes
 Ambiente desagradável
- Sugira algo para melhorar a alimentação de sua escola. (Opcional)
Refeição

[Assinatura]
 Conselho responsável pela entrevista

XANA GABRIELA DE OLIVEIRA CAPISTRANO.
 Aluno (opcional)

(88) 3411-2537

Rua Dr José Ramalho, 1472, Centro - Russas - Ceará



PROGRAMA PREFEITO AMIGO DA CRIANÇA



russas.ce.gov.br



cae.russas.ce@gmail.com

(88) 3411-2537

Rua Dr José Ramalho, 1472, Centro - Russas - Ceará



PROGRAMA PREFEITO AMIGO DA CRIANÇA



russas.ce.gov.br



cae.russas.ce@gmail.com



CAE

CONSELHO DE ALIMENTAÇÃO ESCOLAR



RUSSAS

CONSELHO DE ALIMENTAÇÃO ESCOLAR

SEMED



Prefeitura de **Russas CAE**

CONSELHO DE ALIMENTAÇÃO ESCOLAR



PARTE 2: PERGUNTA PARA PROFESSORES

Escola: Municipal Francisco Sérgio Rebouças
 Localidade: Bento Pereira Data: 27/11/24

- Você acha adequada a merenda que a escola oferece aos alunos?
 Sim () Não () Às vezes
- Todo dia o cardápio é o mesmo?
 Sim Não () Às vezes
- Qual é a merenda que você percebe que mais agradam aos alunos?
Sopa, vitamina.
- Você acha que a merenda escolar influencia na aprendizagem dos alunos?
 Sim () Não () Às vezes
- Qual a merenda que você recomendaria para melhorar o cardápio da escola?
Servir com maior frequência sopa na rotina.
- Você trabalha ou já trabalhou alguma vez o tema educação alimentar e nutricional com seus alunos?
Sim.

OBSERVAÇÕES:

 Conselheiro responsável pela entrevista

 Professor(a) (opcional)

(88) 3411-2537

Rua Dr José Ramalho, 1472, Centro - Russas - Ceará



PROGRAMA PREFEITO AMIGO DA CRIANÇA

russas.ce.gov.br
cae.russas.ce@gmail.com

(88) 3411-2537

Rua Dr José Ramalho, 1472, Centro - Russas - Ceará



PROGRAMA PREFEITO AMIGO DA CRIANÇA

russas.ce.gov.br
cae.russas.ce@gmail.com



CAE

CONSELHO DE ALIMENTAÇÃO ESCOLAR



RUSSAS

CONSELHO DE ALIMENTAÇÃO ESCOLAR

SEMED



Prefeitura de Russas CAE

CONSELHO DE ALIMENTAÇÃO ESCOLAR



PARTIE 3: PERGUNTAS PARA MERENDEIRA

Escola: B. M. José Bergo Rebouças
 Localidade: Bento Pereira Data: / /

1 - Você fez cursos/capacitações/atualizações para merendeira:

Sim () Não

2- Você gosta da sua profissão?

Sim () Não () Às vezes

3- Suas condições de trabalho são favoráveis?

() Sim () Não Às vezes

4- Usa-se equipamentos adequados durante a preparação da merenda escolar?

Sim () Não () Às vezes

5 - Você acha que os alunos da escola gostam da merenda que você prepara?

Sim () Não () Às vezes

6 - Na sua opinião, o que está bom e o que você acha que pode melhorar?

⇒ Contratar mais uma ajudante.

Alto D. L. P. R. T.
Conselheiro responsável pela entrevista

Marina Juliana Fossica Pasiva
Merendeira responsável

Marina Guizão da Silva
Núcleo Gestor da Escola

(88) 3411-2537

Rua Dr José Ramalho, 1472, Centro - Russas - Ceará



PROGRAMA PREFEITO AMIGO DA CRIANÇA

russas.ce.gov.br

cae.russas.ce@gmail.com

(88) 3411-2537

Rua Dr José Ramalho, 1472, Centro - Russas - Ceará



PROGRAMA PREFEITO AMIGO DA CRIANÇA

russas.ce.gov.br

cae.russas.ce@gmail.com



CAE

CONSELHO DE ALIMENTAÇÃO ESCOLAR



RUSSAS

CONSELHO DE ALIMENTAÇÃO ESCOLAR

SEMED

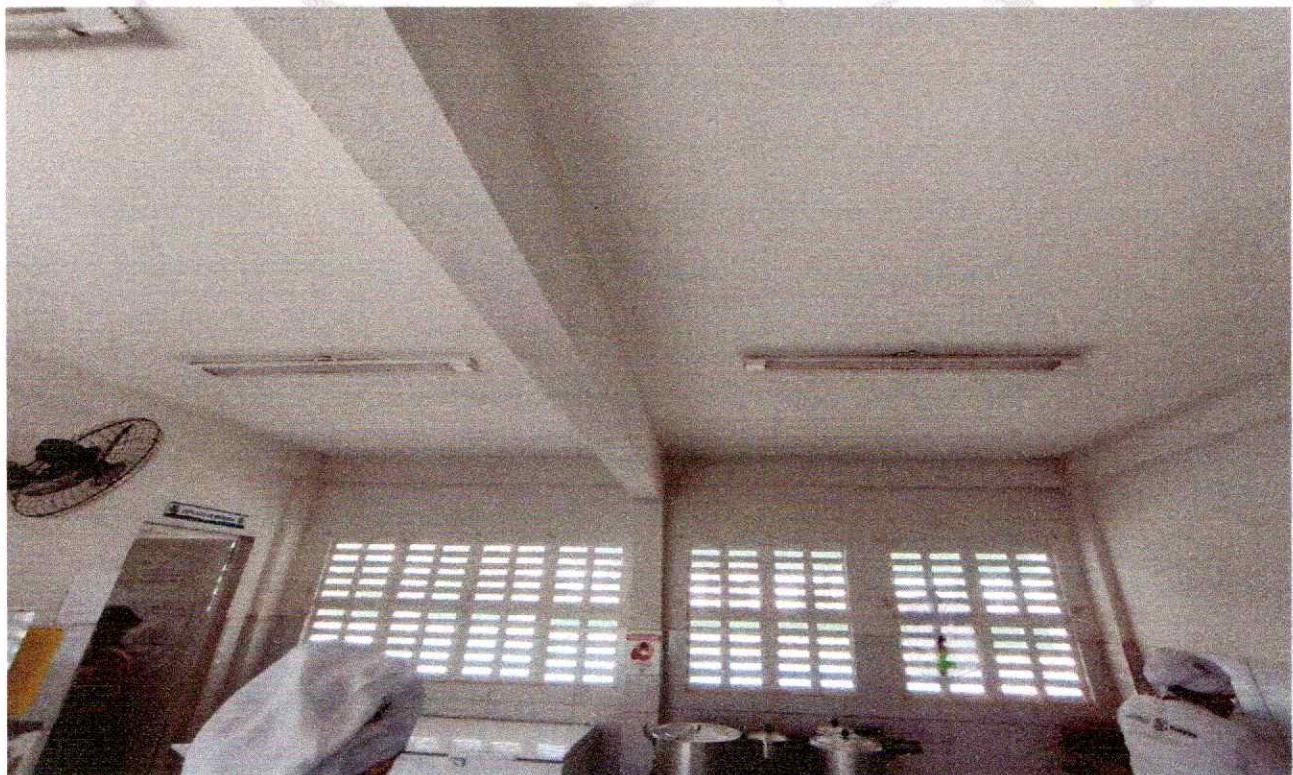

(88) 3411-2537

Rua Dr José Ramalho, 1472, Centro - Russas - Ceará



NOSSO MUNICÍPIO PARTICIPA DO
**PROGRAMA PREFEITO
AMIGO DA CRIANÇA**
GESTÃO 2021 - 2024



russas.ce.gov.br



cae.russas.ce@gmail.com



CAE

CONSELHO DE ALIMENTAÇÃO ESCOLAR



RUSSAS

CONSELHO DE ALIMENTAÇÃO ESCOLAR

SEMED



(88) 3411-2537

Rua Dr José Ramalho, 1472, Centro - Russas - Ceará



NOSSO MUNICÍPIO PARTICIPA DO
PROGRAMA PREFEITO
AMIGO DA CRIANÇA
GESTÃO 2021 - 2024



russas.ce.gov.br



cae.russas.ce@gmail.com



CAE

CONSELHO DE ALIMENTAÇÃO ESCOLAR



RUSSAS

CONSELHO DE ALIMENTAÇÃO ESCOLAR

SEMED





A gestora da escola teve acesso aos apontamentos e foi orientada sobre as medidas para que sejam sanados os problemas.

Jose' Honório de Sousa

PRESIDENTE DO CAE

Rita Rafaela Gomes de Andrade

CONSELHEIRO(A) DO CAE

Russas-CE, 26 de novembro de 2024.

