



### RELATÓRIO DE VISITA A ESCOLA MUNICIPAL DR. JOSÉ MARTINS DE SANTIAGO DE EIEF

**DATA: 05/12/2024**

O Conselho Municipal de Alimentação Escolar-CAE, considerando as funções de caráter deliberativo, fiscalizador, permanente e de assessoramento, estabelecidas pelos Artigos 18 e 19 da lei federal nº 11.947, de 16 de junho de 2009, realizou visita a Escola Municipal Dr. José Martins de Santiago de EIEF, na localidade de Parelha, s/n, Russas-CE, seguindo os roteiros de visitação às Escolas(em anexo) e realizou os seguintes apontamentos:

No dia 26 de novembro de 2024, a comissão do Conselho da Alimentação Escolar-CAE, dentro de suas atribuições realizou visita a escola acima mencionada, onde vimos que esta tinha uma cantina e um depósito. Fomos recebidos pela Senhora Maria Iraniza Gonçalves Bezerra, coordenadora da unidade escolar que nos apresentou a merendeira responsável Maria Arlene.

Na ocasião percebemos que as merendeiras estavam devidamente uniformizadas e com o uso obrigatório da toca para outras pessoas que tiverem acesso as dependências da cantina, seguindo as regras estabelecidas na legislação, bem como, os colaboradores não usam adornos, mantêm as unhas limpas, curtas e sem esmalte.

A higiene do ambiente é mantida dentro da sua realidade quando referimos aos espaços e utensílios de uso restrito na cozinha.

O depósito tinha um aspecto bom com ventilação, boa iluminação e telas para evitar que pragas possam entrar. Os produtos tinham prazo de validade e o processo de rotatividade é cumprido evitando assim desperdício por manuseio errado da mercadoria.

A merenda tinha cheiro e aspecto agradável isso se consolida quando entrevistamos os alunos e suas preferências. A convivência entre os alunos e a(s) merendeira(s) é amigável e a escola diariamente faz a contagem dos alunos para aplicar a per capita para que não falte ou sobre merenda.

O cardápio é enviado pela Coordenadora - responsável técnico e estava devidamente assinado e exposto em local visível a comunidade escolar. O material para uso dos alunos como colheres pratos e copos eram suficientes para o quantitativo.

Ao observarmos as paredes e teto, ambos limpos e sem rachadura, infiltração morfo ou bolor, o piso limpo, porém, os ventiladores não estavam limpos e as janelas não tinham telas. Foi observado também que o botijão de gás se encontrava na cozinha e ao lado do fogão.

A Nutricionista responsável pelo cardápio não acompanha o preparo já o acondicionamento dos alimentos é observado nas visitas a escola, seguindo um cronograma do Núcleo de Merenda Escolar do Município de Russas - NUMER. O



# CAE

## CONSELHO DE ALIMENTAÇÃO ESCOLAR



RUSSAS

CONSELHO DE ALIMENTAÇÃO ESCOLAR

SEMED

Acompanhamento é feito pelas Nutricionistas: Coordenadora – Responsável Técnico e por 01 (um) nutricionista do Quadro Técnico – QT, que nas visitas seguem roteiro pré-estabelecido.

A comissão do Conselho da Alimentação Escolar – CAE, aproveitando a visita conversou com alunos, professores e merendeiras e, de forma democrática apresentou um questionário de satisfação e sugestões para melhor atender as necessidades dos educandos das escolas municipais de Russas.

Observação: As fotos e os questionários aplicados estão anexos na sequência do documento.

Russas-CE, 05 de dezembro de 2024.

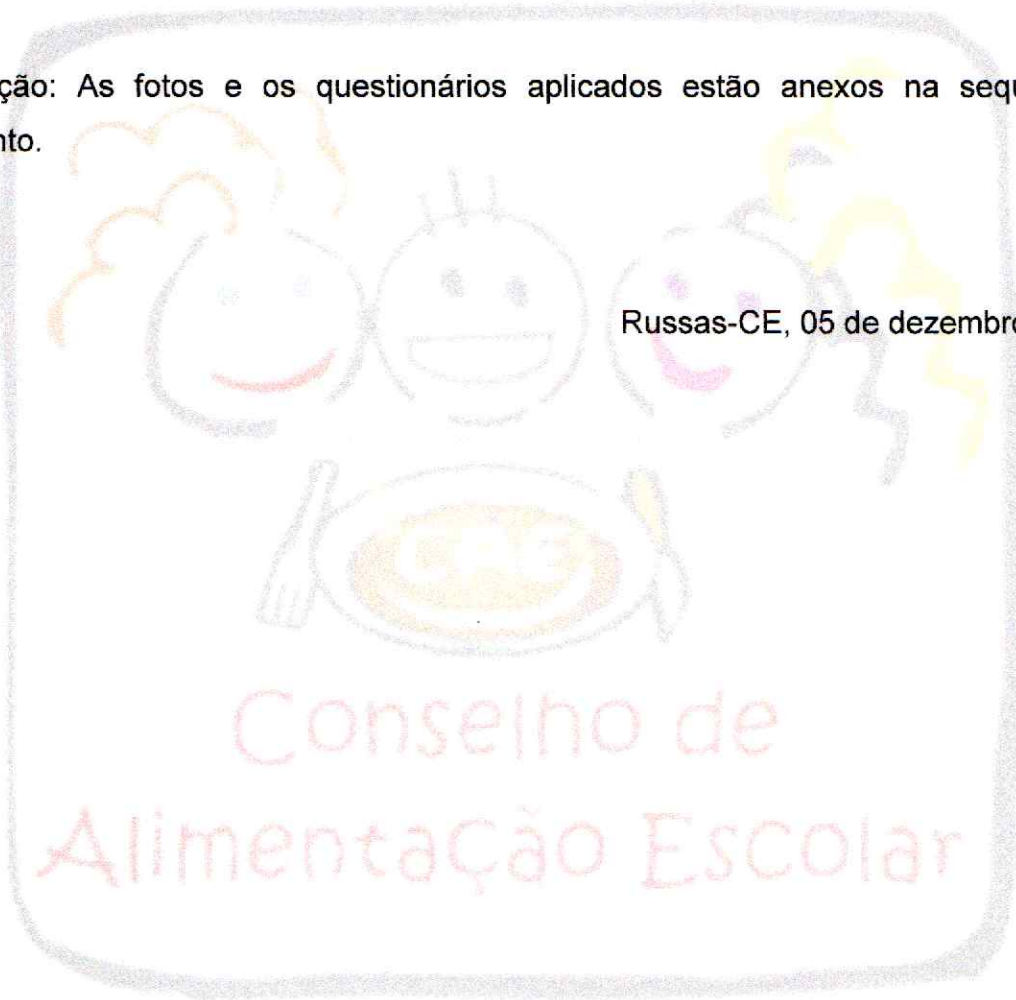



# CAE

## CONSELHO DE ALIMENTAÇÃO ESCOLAR



RUSSAS

CONSELHO DE ALIMENTAÇÃO ESCOLAR

SEMED

# ANEXOS

Conselho de  
Alimentação Escolar

(88) 3411-2537

Rua Dr José Ramalho, 1472, Centro - Russas - Ceará



NOSSO MUNICÍPIO PARTICIPA DO  
**PROGRAMA PREFEITO  
AMIGO DA CRIANÇA**  
GESTÃO 2021 - 2024



[russas.ce.gov.br](http://russas.ce.gov.br)



[cae.russas.ce@gmail.com](mailto:cae.russas.ce@gmail.com)



# CAE

## CONSELHO DE ALIMENTAÇÃO ESCOLAR



RUSSAS

CONSELHO DE ALIMENTAÇÃO ESCOLAR

SEMED



Prefeitura de **Russas**

# CAE

## CONSELHO DE ALIMENTAÇÃO ESCOLAR



### PARTE 4: CHECK LIST – CONSELHÔ DA ALIMENTAÇÃO ESCOLAR

ESCOLA: Dr. José Martins de Santiago DATA: 03/12/24 HORÁRIO: 15:40  
CONSELHEIRO: Luiz Roberto Sousa

AVALIAÇÃO	SIM	NÃO	AS VEZES	OBSERVAÇÃO
Houve contato com a direção, merendeira ou responsável pela Merenda Escolar?	<input checked="" type="checkbox"/>			
As merendeiras estão devidamente uniformizadas?	<input checked="" type="checkbox"/>			
A higiene da cozinha está adequada?	<input checked="" type="checkbox"/>			
O depósito encontra-se organizado, com etiquetas de identificação e prazo de validade?	<input checked="" type="checkbox"/>			
A merenda está com aspecto, cheiro e sabor agradável?	<input checked="" type="checkbox"/>			
Ao receber a merenda os alunos são tratados com educação e respeito?	<input checked="" type="checkbox"/>			
Ocorre a contagem diária dos alunos?	<input checked="" type="checkbox"/>			
O Cardápio do dia está exposto em local visível e assinado?	<input checked="" type="checkbox"/>			
Há incidência de pessoas estranhas e sem touca na cozinha?		<input checked="" type="checkbox"/>		
Existem utensílios e/ou equipamentos danificados /inutilizados na cozinha?	<input checked="" type="checkbox"/>			↓ freezer
As colheres, pratos e copos são suficientes para atender aos alunos?	<input checked="" type="checkbox"/>			
Os uniformes estão completos, limpos, em bom estado de conservação e são trocados diariamente?	<input checked="" type="checkbox"/>			
Os colaboradores usam adornos?		<input checked="" type="checkbox"/>		
As unhas estão limpas, curtas e sem esmalte?	<input checked="" type="checkbox"/>			
As paredes estão em boas condições, sem rachaduras, infiltração e mofo?	<input checked="" type="checkbox"/>			
O piso está em boas condições, sem rachaduras e quebrado?	<input checked="" type="checkbox"/>			
O teto está em boas condições, sem rachaduras, infiltração e mofo?	<input checked="" type="checkbox"/>			

### OBSERVAÇÕES:

---



---



---

Conselheiro responsável pela entrevista

Núcleo Gestor da Escola

(88) 3411-2537

Rua Dr José Ramalho, 1472, Centro - Russas - Ceará



PROGRAMA PREFEITO AMIGO DA CRIANÇA

russas.ce.gov.br  
cae.russas.ce@gmail.com

(88) 3411-2537

Rua Dr José Ramalho, 1472, Centro - Russas - Ceará



PROGRAMA PREFEITO AMIGO DA CRIANÇA  
GESTÃO 2021 - 2024

russas.ce.gov.br  
cae.russas.ce@gmail.com



# CAE

## CONSELHO DE ALIMENTAÇÃO ESCOLAR



RUSSAS

CONSELHO DE ALIMENTAÇÃO ESCOLAR

SEMED



Prefeitura de **Russas**

# CAE

## CONSELHO DE ALIMENTAÇÃO ESCOLAR



### PARTE 1: PERGUNTAS PARA O ALUNO

Aluno: <u>Isabela Vitória da Nequeira da Silva</u>	Série: <u>5<sup>ª</sup> A</u>
Escola: <u>Municipal Dr. José Marcos de Siqueira</u>	Data: <u>03/12/22</u>
Idade: _____	Sexo: _____

- 1 - Você gosta da merenda oferecida pela escola?  
 Sim      ( ) Não      ( ) Às vezes
- 2 - Cite duas preparações oferecidas pela escola que você mais gosta.  
Creme de gelado - Sorvete
- 3 - Cite algumas preparações oferecidas pela escola que você não gosta, se houver.  
 \_\_\_\_\_
- 4 - O que você acha da quantidade de merenda que lhe é oferecida?  
 Pouca      ( ) Muita       Suficiente      ( ) Não sei
- 5 - Em relação ao seu lanche escolar  
 Costumo comer a merenda oferecida pela escola      ( ) Não como nada  
 Trago lanche de casa
- 6 - A merenda escolar segue o cardápio exposto  
 Sim      ( ) Não      ( ) Às vezes      ( ) Nunca
- 7 - O que você acha do atendimento da merendeira?  
 Bom      ( ) Ruim      ( ) Às vezes      ( ) Não sei
- 8 - Como você trata a pessoa que distribui a merenda escolar?  
Bem
- 9 - No seu prato costuma sobrar alimento?  
 Muito       Pouco      ( ) não sobra nada      ( ) Não como na escola
- 10 - Você já "passou mal" (sentiu diarreia, vômito, febre) após comer a merenda escolar?  
 Sim       Não      ( ) Não sei
- 11 - Você já teve aula ou orientação na escola sobre como ter uma alimentação saudável?  
 Sim, já tive      ( ) Nunca tive      ( ) Não lembro
- 12 - Qual sua opinião em relação ao refeitório (local para realizar a refeição).  
 Não temos refeitório       Local agradável      ( ) Mesas/ cadeiras insuficientes  
 Ambiente desagradável
- 13 - Sugira algo para melhorar a alimentação de sua escola. (Opcional)  
 \_\_\_\_\_

Rita Rafaela G de A  
Conselheiro responsável pela entrevista

Isabela Vitória  
Aluno (opcional)

(88) 3411-2537  
Rua Dr José Ramalho, 1472, Centro - Russas - Ceará



PROGRAMA PREFEITO AMIGO DA CRIANÇA  
russas.ce.gov.br  
cae.russas.ce@gmail.com

(88) 3411-2537  
Rua Dr José Ramalho, 1472, Centro - Russas - Ceará



PROGRAMA PREFEITO AMIGO DA CRIANÇA  
GESTÃO 2021 - 2024  
russas.ce.gov.br  
cae.russas.ce@gmail.com





# CAE

## CONSELHO DE ALIMENTAÇÃO ESCOLAR



RUSSAS

CONSELHO DE ALIMENTAÇÃO ESCOLAR

SEMED



Prefeitura de **Russas**

# CAE

## CONSELHO DE ALIMENTAÇÃO ESCOLAR



### PARTE 1: PERGUNTAS PARA O ALUNO

Aluno: <u>Gustavo Delfino Gonçalves</u>	Série: <u>5ª Anos</u>
Escola: <u>Dr. José Martins de Santiago</u>	Data: <u>03/11/2024</u>
Idade: <u>11</u>	Sexo: <u>masculino</u>

- Você gosta da merenda oferecida pela escola?  
 Sim      ( ) Não      ( ) Às vezes
- Cite duas preparações oferecidas pela escola que você mais gosta.  
chocolate de leite, pão com carne moída
- Cite algumas preparações oferecidas pela escola que você não gosta, se houver.  
macarrão com molho
- O que você acha da quantidade de merenda que lhe é oferecida?  
 Pouca      ( ) Muita       Suficiente      ( ) Não sei
- Em relação ao seu lanche escolar  
 Costumo comer a merenda oferecida pela escola      ( ) Não como nada  
 Trago lanche de casa
- A merenda escolar segue o cardápio exposto  
 Sim      ( ) Não      ( ) Às vezes      ( ) Nunca
- O que você acha do atendimento da merendeira?  
 Bom      ( ) Ruim      ( ) Às vezes      ( ) Não sei
- Como você trata a pessoa que distribui a merenda escolar?  
Bem
- No seu prato costuma sobrar alimento?  
 Muito       Pouco      ( ) não sobra nada      ( ) Não como na escola
- Você já "passou mal" (sentiu diarreia, vômito, febre) após comer a merenda escolar?  
 Sim       Não      ( ) Não sei
- Você já teve aula ou orientação na escola sobre como ter uma alimentação saudável?  
 Sim, já tive      ( ) Nunca tive      ( ) Não lembro
- Qual sua opinião em relação ao refeitório (local para realizar a refeição).  
 Não temos refeitório       Local agradável      ( ) Mesas/ cadeiras insuficientes  
 Ambiente desagradável
- Sugira algo para melhorar a alimentação de sua escola. (Opcional)

Rita Helena G de Andrade      Gustavo Delfino Gonçalves  
 Conselheiro responsável pela entrevista      Aluno (opcional)

(88) 3411-2537  
 Rua Dr José Ramalho, 1472, Centro - Russas - Ceará



PROGRAMA PREFEITO  
 AMIGO DA CRIANÇA

russas.ce.gov.br  
 cae.russas.ce@gmail.com

(88) 3411-2537  
 Rua Dr José Ramalho, 1472, Centro - Russas - Ceará



PROGRAMA PREFEITO  
 AMIGO DA CRIANÇA  
 GESTÃO 2021 - 2024

russas.ce.gov.br  
 cae.russas.ce@gmail.com







# CAE

## CONSELHO DE ALIMENTAÇÃO ESCOLAR



RUSSAS

CONSELHO DE ALIMENTAÇÃO ESCOLAR

SEMED



Prefeitura de **Russas**

# CAE

## CONSELHO DE ALIMENTAÇÃO ESCOLAR



### PARTE 2: PERGUNTA PARA PROFESSORES

Escola: Municipal do Doutor José Martins de Santiago  
 Localidade: Paredeiras Data: 03/12/24

1. Você acha adequada a merenda que a escola oferece aos alunos?  
 Sim  Não  Às vezes

2. Todo dia o cardápio é o mesmo?  
 Sim  Não  Às vezes

3. Qual é a merenda que você percebe que mais agrada aos alunos?  
Macarronado

4. Você acha que a merenda escolar influencia na aprendizagem dos alunos?  
 Sim  Não  Às vezes

5. Qual a merenda que você recomendaria para melhorar o cardápio da escola?  
Aumentar a quantidade de proteína.

6. Você trabalha ou já trabalhou alguma vez o tema educação alimentar e nutricional com seus alunos?  
Sim! utilizando o gênero receita para estimular a alimentação saudável.

OBSERVAÇÕES:

---

---

---

---

---

---

---

---

Conselheiro responsável pela entrevista

Marcos Gervásio da Silva  
 Professor(a) (opcional)

(88) 3411-2537  
 Rua Dr José Ramalho, 1472, Centro - Russas - Ceará



PROGRAMA PREFEITO  
 AMIGO DA CRIANÇA

russas.ce.gov.br  
 cae.russas.ce@gmail.com

(88) 3411-2537  
 Rua Dr José Ramalho, 1472, Centro - Russas - Ceará



PROGRAMA PREFEITO  
 AMIGO DA CRIANÇA  
 GESTÃO 2021 - 2024

russas.ce.gov.br  
 cae.russas.ce@gmail.com



# CAE

## CONSELHO DE ALIMENTAÇÃO ESCOLAR



RUSSAS

CONSELHO DE ALIMENTAÇÃO ESCOLAR

SEMED



Prefeitura de **Russas**

# CAE

## CONSELHO DE ALIMENTAÇÃO ESCOLAR



### PARTE 2: PERGUNTA PARA PROFESSORES

Escola: Doutor José Martins de Santiago

Localidade: Sítio Panelhas

Data: 03/12/2024

1. Você acha adequada a merenda que a escola oferece aos alunos?  
 Sim                                       Não                                       Às vezes

2. Todo dia o cardápio é o mesmo?  
 Sim                                       Não                                       Às vezes

3. Qual é a merenda que você percebe que mais agradam aos alunos?  
Sopa

4. Você acha que a merenda escolar influencia na aprendizagem dos alunos?  
 Sim                                       Não                                       Às vezes

5. Qual a merenda que você recomendaria para melhorar o cardápio da escola?  
Aumentar a proteína nas refeições.

6. Você trabalha ou já trabalhou alguma vez o tema educação alimentar e nutricional com seus alunos?  
Sim, trabalhando a importância da alimentação saudável.

OBSERVAÇÕES:

---

---

---

---

---

---

---

---

Rafael Rafael

Conselheiro responsável pela entrevista

Francisca Mônica da Costa

Professor(a) (opcional)

(88) 3411-2537

Rua Dr José Ramalho, 1472, Centro - Russas - Ceará



PROGRAMA PREFEITO AMIGO DA CRIANÇA

russas.ce.gov.br

cae.russas.ce@gmail.com

(88) 3411-2537

Rua Dr José Ramalho, 1472, Centro - Russas - Ceará



PROGRAMA PREFEITO AMIGO DA CRIANÇA  
GESTÃO 2021 - 2024

russas.ce.gov.br

cae.russas.ce@gmail.com



# CAE

## CONSELHO DE ALIMENTAÇÃO ESCOLAR



RUSSAS

CONSELHO DE ALIMENTAÇÃO ESCOLAR

SEMED



Prefeitura de Russas

# CAE

## CONSELHO DE ALIMENTAÇÃO ESCOLAR



### PARTE 3: PERGUNTAS PARA MERENDEIRA

Escola: Dr. José Martins de Santiago

Localidade: Bacabas

Data 03/12/24

1 - Você fez cursos/capacitações/atualizações para merendeira:

Sim  Não

2- Você gosta da sua profissão?

Sim  Não  Às vezes

3- Suas condições de trabalho são favoráveis?

Sim  Não  Às vezes

4- Usa-se equipamentos adequados durante a preparação da merenda escolar?

Sim  Não  Às vezes

5 - Você acha que os alunos da escola gostam da merenda que você prepara?

Sim  Não  Às vezes

6 - Na sua opinião, o que está bom e o que você acha que pode melhorar?

Não tem oX!!

[Assinatura]  
Conselheiro responsável pela entrevista

[Assinatura]  
Merendeira responsável

[Assinatura]  
Núcleo Gestor da Escola

(88) 3411-2537

Rua Dr José Ramalho, 1472, Centro - Russas - Ceará



PROGRAMA PREFEITO AMIGO DA CRIANÇA

russas.ce.gov.br

cae.russas.ce@gmail.com

(88) 3411-2537

Rua Dr José Ramalho, 1472, Centro - Russas - Ceará



PROGRAMA PREFEITO AMIGO DA CRIANÇA

russas.ce.gov.br

cae.russas.ce@gmail.com



# CAE

## CONSELHO DE ALIMENTAÇÃO ESCOLAR



RUSSAS

CONSELHO DE ALIMENTAÇÃO ESCOLAR

SEMED



REDMI NOTE 8 AI QUAD CAMERA



REDMI NOTE 8 AI QUAD CAMERA



(88) 3411-2537



Rua Dr José Ramalho, 1472, Centro - Russas - Ceará



NOSSO MUNICÍPIO PARTICIPA DO PROGRAMA PREFEITO AMIGO DA CRIANÇA GESTÃO 2021 - 2024



russas.ce.gov.br



cae.russas.ce@gmail.com



# CAE

## CONSELHO DE ALIMENTAÇÃO ESCOLAR



RUSSAS

CONSELHO DE ALIMENTAÇÃO ESCOLAR

SEMED



REDMI NOTE 8 AI QUAD CAMERA

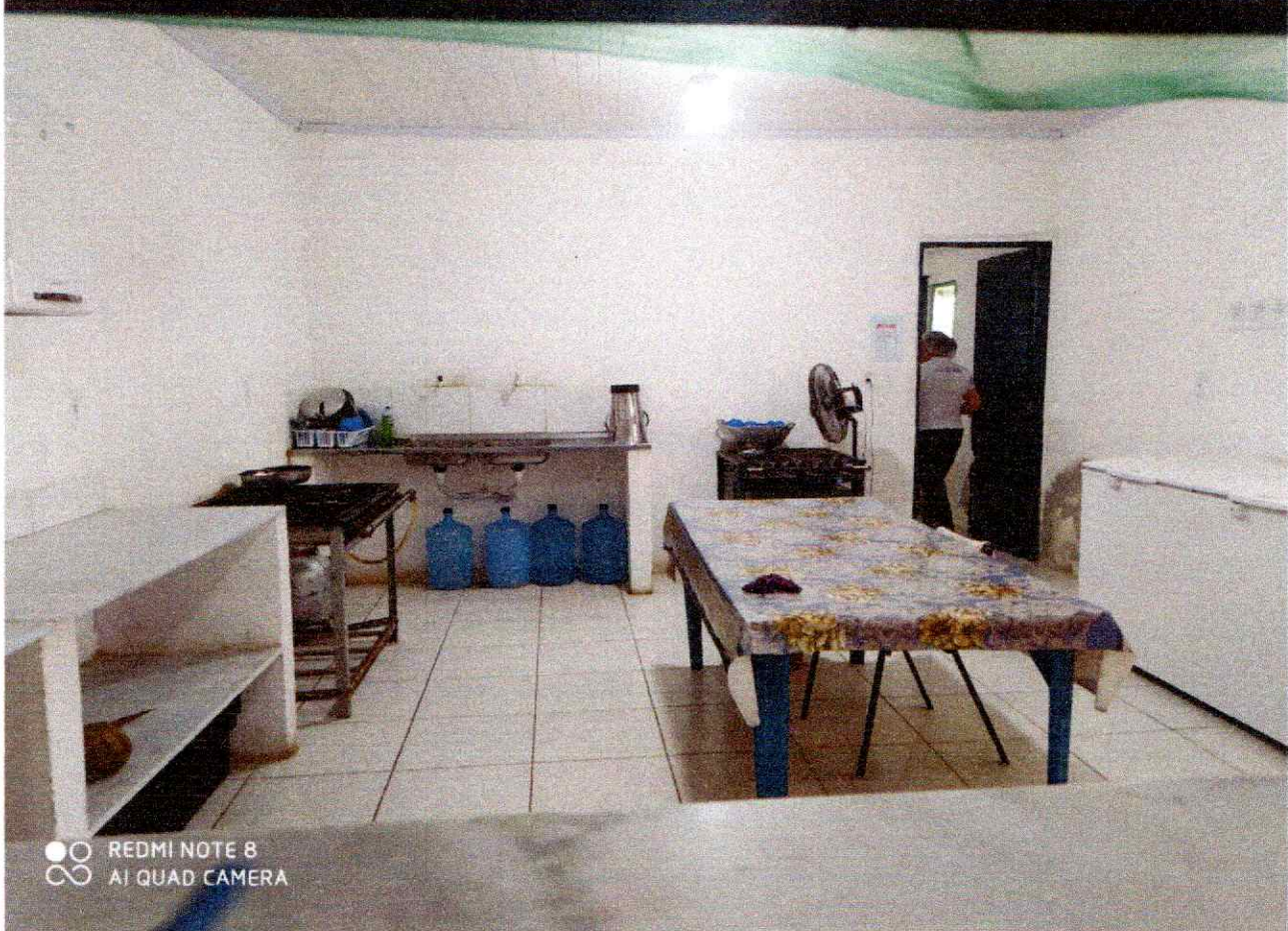

REDMI NOTE 8 AI QUAD CAMERA

(88) 3411-2537

Rua Dr José Ramalho, 1472, Centro - Russas - Ceará



NOSSO MUNICÍPIO PARTICIPA DO  
**PROGRAMA PREFEITO AMIGO DA CRIANÇA**  
GESTÃO 2021 - 2024



[russas.ce.gov.br](http://russas.ce.gov.br)



[cae.russas.ce@gmail.com](mailto:cae.russas.ce@gmail.com)



# CAE

## CONSELHO DE ALIMENTAÇÃO ESCOLAR



RUSSAS

CONSELHO DE ALIMENTAÇÃO ESCOLAR

SEMED



A gestora da escola teve acesso aos apontamentos e foi orientada sobre as medidas para que sejam sanados os problemas.

# Conselho de Alimentação Escolar

*Jose Leonardo de Sousa*

PRESIDENTE DO CAE

*Marta Rafaela Gomes de Andrade*

CONSELHEIRO(A) DO CAE

Russas-CE, 05 de dezembro de 2024.

(88) 3411-2537

Rua Dr José Ramalho, 1472, Centro - Russas - Ceará



NOSSO MUNICÍPIO PARTICIPA DO  
**PROGRAMA PREFEITO AMIGO DA CRIANÇA**  
GESTÃO 2021 - 2024



[russas.ce.gov.br](http://russas.ce.gov.br)



[cae.russas.ce@gmail.com](mailto:cae.russas.ce@gmail.com)