



SAMPLA COMERCIO E SERVICOS
40.219.546/0001-52

PROPOSTA READEQUADA

Dados do Processo

Município: Russas / CE

Unidade gestora: FUNDO MUNICIPAL DE EDUCACAO

Número do processo: 00008.20240815/0002-20

Modalidade: Concorrência Eletrônica

Número do certame: 002.17.09.2024

Data da abertura: 14/10/2024 às 09:00

Dados do Fornecedor

Razão social: SAMPLA COMERCIO E SERVICOS

Telefone: (85) 3055-5445 / (85) 9978-3982

CNPJ/MF: 40.219.546/0001-52

E-mail: samplacomercioeservicos@gmail.com

Endereço: JOSE DA FRANCA CABRAL, 817, loja 8A, BOA VISTA / CASTELAO, Fortaleza / CE - CEP: 60.867-580

Dados da Proposta de Preços

I - Serviço engenharia

Especificação: SERVIÇO ENGENHARIA

Quantidade: 1,0

Unidade: Serviço

Valor ofertado: R\$ 550.385,25

Valor total: R\$ 550.385,25

Fabricante/Marca: PRÓPRIA

Modelo: --

Valor de referência: R\$ 714.720,22

Total geral da proposta: R\$ 550.385,25 (quinhentos e cinquenta mil, trezentos e oitenta e cinco reais e vinte e cinco centavos)

Dados de Registro da Proposta:

Data de finalização do registro da proposta: 6 de Novembro de 2024 às 08:09

Dados do Usuário:

Usuário logado como: SAMPLA

E-mail: samplacomercioeservicos@gmail.com

CPF/MF: 40.219.546/0001-52

VANILDO
SIQUEIRA
PEREIRA:80112
030378
SAMPLA COMERCIO E SERVICOS
CNPJ/MF: 40.219.546/0001-52

Assinado digitalmente por VANILDO
SIQUEIRA PEREIRA:80112030378
ND: C=BR, OU=Videoconferencia, OU=
39148904000102, OU=AC SyngularID
Múltipla: O=ICP-Brasil, CN=VANILDO
SIQUEIRA PEREIRA:80112030378
Razão: Eu sou o autor deste documento
Localização:
Data: 2024.11.06 10:02:33-03'00'
Foxit PDF Reader Versão: 2023.2.0

OBRA: CONTRATAÇÃO DE EMPRESA DE ENGENHARIA ESPECIALIZADA PARA O SERVIÇO DA 2ª ETAPA DA REFORMA DA ESCOLA MUNICIPAL JOANA ALVES DE SOUSA, NO DISTRITO DE LAGOA GRANDE, ZONA RURAL DE RUSSAS/CE.

MODALIDADE: CONCORRÊNCIA Nº 002.17.09.2024

PREFEITURA: RUSSAS | Prefeitura Municipal

EXECUÇÃO DOS SERVIÇOS: 06 (SEIS) MESES

VALIDADE DA PROPOSTA: o prazo de validade da proposta não será inferior a 30 (trinta) dias, à contar da data de sua apresentação

DATA: 14 DE OUTUBRO DE 2024



SAMPI
SOCIETATE DE ENGENHARIA E ARQUITETURA



RESUMO DO ORÇAMENTO

CÓDIGO	DESCRIÇÃO	PREÇO TOTAL	%
1	SERVIÇOS PRELIMINARES	R\$ 22.436,63	4,08%
2	ESTRUTURA	R\$ 15.602,24	2,83%
3	ALVENARIA	R\$ 87.429,39	15,89%
4	COBERTURA	R\$ 32.617,87	5,93%
5	INSTALAÇÃO HIDRAULICO	R\$ 21.940,50	3,99%
6	INSTALAÇÃO ELETRICA	R\$ 59.283,45	10,77%
7	ESQUADRIAS	R\$ 45.170,45	8,21%
8	PISOS	R\$ 92.633,46	16,83%
9	FORRO	R\$ 20.442,35	3,71%
10	PINTURA	R\$ 60.164,08	10,93%
11	QUADRA	R\$ 74.070,53	13,46%
12	DIVERSOS	R\$ 9.363,03	1,70%
13	SERVIÇOS FINAIS	R\$ 9.231,27	1,68%
		VALOR ORÇAMENTO:	R\$ 437.102,23 100,00%
		VALOR BDI:	R\$ 113.283,02
		VALOR TOTAL:	R\$ 550.385,25

Quinhentos e Cinquenta Mil Trezentos e Oitenta e Cinco reais e Vinte e Cinco centavos

OBRA: CONTRATAÇÃO DE EMPRESA DE ENGENHARIA ESPECIALIZADA PARA O SERVIÇO DA 2ª ETAPA DA REFORMA DA ESCOLA MUNICIPAL JOANA ALVES DE SOUSA, NO DISTRITO DE LAGOA GRANDE, ZONA RURAL DE RUSSAS/CE.
 MODALIDADE: CONCORRÊNCIA N° 002.17.09.2024
 PREFEITURA: RUSSAS (Prefeitura Municipal)
 TIPO DOS SERVIÇOS: 06 (SEIS) MESES

DE DA PROPOSTA: o prazo de validade da proposta não será inferior a 30 (trinta) dias, a contar da data de sua apresentação
 DATA: 14 DE OUTUBRO DE 2024



PLANILHA ORÇAMENTÁRIA

CÓDIGO	DESCRIÇÃO	FONTE	UNIDADE	QTD	VALOR UNITÁRIO R\$		PREÇO TOTAL R\$	
					SEM BDI	COM BDI	SEM BDI	COM BDI
SERVIÇOS PRELIMINARES								
C1937	PLACAS PADRÃO DE OBRA	SEINFRA	M2	4,50	R\$ 126,43	R\$ 159,20	R\$ 568,94	R\$ 716,40
DEMOLIÇÃO								
97622	DEMOLIÇÃO DE ALVENARIA DE BLOCO FURADO, DE FORMA MANUAL, SEM REAPROVEITAMENTO, AF. 09/2023	SINAPI	M3	42,30	R\$ 53,34	R\$ 67,17	R\$ 2.256,28	R\$ 2.841,29
C1070	DEMOLIÇÃO DE REVESTIMENTO C/ARGAMASSA	SEINFRA	M2	152,18	R\$ 10,44	R\$ 13,15	R\$ 1.588,76	R\$ 2.001,17
C1064	DEMOLIÇÃO DE PISO CERÂMICO	SEINFRA	M2	103,50	R\$ 14,61	R\$ 18,40	R\$ 1.512,14	R\$ 1.904,40
C1074	DEMOLIÇÃO DE REVESTIMENTO C/CERÂMICAS	SEINFRA	M2	64,66	R\$ 52,19	R\$ 65,72	R\$ 3.374,61	R\$ 4.249,46
C1066	DEMOLIÇÃO DE PISO CIMENTADO SOBRE LASTRO DE CONCRETO	SEINFRA	M2	166,57	R\$ 27,14	R\$ 34,17	R\$ 4.520,71	R\$ 5.691,70
C1047	DEMOLIÇÃO DE COBOGÓS	SEINFRA	M2	15,03	R\$ 34,94	R\$ 44,00	R\$ 525,15	R\$ 661,32
C0702	CARGA MANUAL DE ENTULHO EM CAMINHÃO BASCULANTE	SEINFRA	M3	62,37	R\$ 28,37	R\$ 35,72	R\$ 1.769,44	R\$ 2.227,86
C2533	TRANSPORTE DE MATERIAL, EXCETO ROCHA EM CAMINHÃO ATÉ 5 KM	SEINFRA	M3	62,37	R\$ 27,29	R\$ 34,36	R\$ 1.702,08	R\$ 2.143,03
ESTRUTURA								
ESTRUTURA PIDEPOSITO (04-05)								
SAPATAS								
C0216	ARMADURA CA-50A MÉDIA D= 6,3 A 10,0mm	SEINFRA	KG	30,13	R\$ 8,65	R\$ 10,89	R\$ 260,62	R\$ 328,12
C1604	LANÇAMENTO E APLICAÇÃO DE CONCRETO S/ ELEVAÇÃO	SEINFRA	M3	1,08	R\$ 159,08	R\$ 200,31	R\$ 171,81	R\$ 216,33
C0843	CONCRETO PV/BR., FCK 25 MPa COM AGREGADO ADQUIRIDO	SEINFRA	M3	1,08	R\$ 374,42	R\$ 471,47	R\$ 404,37	R\$ 509,19
C1400	FORMA DE TÁBUAS DE 1" DE 3A. P/FUNDAÇÕES UTIL. 5 X	SEINFRA	M2	2,88	R\$ 69,25	R\$ 87,20	R\$ 199,44	R\$ 251,14
C1611	LASTRO DE CONCRETO REGULARIZADO ESP. = 5CM	SEINFRA	M2	2,16	R\$ 40,00	R\$ 50,37	R\$ 86,40	R\$ 108,80
PILARES								
C0216	ARMADURA CA-50A MÉDIA D= 6,3 A 10,0mm	SEINFRA	KG	102,61	R\$ 8,65	R\$ 10,89	R\$ 887,58	R\$ 1.117,42
C0216	ARMADURA CA-50A MÉDIA D= 6,3 A 10,0mm	SEINFRA	KG	33,63	R\$ 8,65	R\$ 10,89	R\$ 290,90	R\$ 366,23
C0843	CONCRETO PV/BR., FCK 25 MPa COM AGREGADO ADQUIRIDO	SEINFRA	M3	1,02	R\$ 374,42	R\$ 471,47	R\$ 381,91	R\$ 480,90
C1604	LANÇAMENTO E APLICAÇÃO DE CONCRETO S/ ELEVAÇÃO	SEINFRA	M3	1,02	R\$ 159,08	R\$ 200,31	R\$ 162,26	R\$ 204,32
C1400	FORMA DE TÁBUAS DE 1" DE 3A. P/FUNDAÇÕES UTIL. 5 X	SEINFRA	M2	4,10	R\$ 69,25	R\$ 87,20	R\$ 283,93	R\$ 357,52
VISA							R\$ 2.589,57	R\$ 3.260,50

OBRA: CONTRATAÇÃO DE EMPRESA DE ENGENHARIA ESPECIALIZADA PARA O SERVIÇO DA 2ª ETAPA DA REFORMA DA ESCOLA MUNICIPAL JOANA ALVES DE SOUSA, NO DISTRITO DE LAGOA GRANDE, ZONA RURAL DE RUSSAS/CE
 MODALIDADE: CONCORRÊNCIA Nº 002.17.09.2024
 PREFEITURA: RUSSAS | Prefeitura Municipal
 O DOS SERVIÇOS: 06 (SEIS) MESES

DE DA PROPOSTA: o prazo de validade da proposta não será inferior a 30 (trinta) dias, a contar da data de sua apresentação
 DATA: 14 DE OUTUBRO DE 2024



PLANILHA ORÇAMENTÁRIA

CÓDIGO	DESCRIÇÃO	FONTE	UNIDADE	QTD	VALOR UNITÁRIO R\$		PREÇO TOTAL R\$	
					SEMED	COM BDI	SEMED	COM BDI
C0216	ARMADURA CA-50A MÉDIA D= 10,0mm	SEINFRA	KG	91,48	R\$ 8,65	R\$ 10,89	R\$ 791,30	R\$ 996,22
C0216	ARMADURA CA-50A MÉDIA D= 8,0MM	SEINFRA	KG	25,06	R\$ 8,65	R\$ 10,89	R\$ 216,77	R\$ 272,90
C0216	ARMADURA CA-50A MÉDIA D= 6,3	SEINFRA	KG	17,25	R\$ 8,65	R\$ 10,89	R\$ 149,21	R\$ 187,95
C1604	LANÇAMENTO E APLICAÇÃO DE CONCRETO S/ ELEVAÇÃO	SEINFRA	M3	2,22	R\$ 159,08	R\$ 200,31	R\$ 353,16	R\$ 444,89
C0843	CONCRETO PMBR., FCK 25 MPa COM AGREGADO ADQUIRIDO	SEINFRA	M3	2,22	R\$ 374,42	R\$ 471,47	R\$ 831,21	R\$ 1.046,66
C1400	FORMA DE TABUAS DE 1" DE 3A. PIFUNDAÇÕES UTIL. 5 X	SEINFRA	M2	3,58	R\$ 89,25	R\$ 87,20	R\$ 247,92	R\$ 312,18
PILARES CIRCULARES								
SAPATAS								
C0216	ARMADURA CA-50A MÉDIA D= 10,0mm	SEINFRA	KG	20,09	R\$ 8,65	R\$ 10,89	R\$ 173,78	R\$ 218,78
C1604	LANÇAMENTO E APLICAÇÃO DE CONCRETO S/ ELEVAÇÃO	SEINFRA	M3	7,20	R\$ 159,08	R\$ 200,31	R\$ 1.145,38	R\$ 1.442,23
C0843	CONCRETO PMBR., FCK 25 MPa COM AGREGADO ADQUIRIDO	SEINFRA	M3	7,20	R\$ 374,42	R\$ 471,47	R\$ 2.695,82	R\$ 3.394,58
C1611	LASTRO DE CONCRETO REGULARIZADO ESP = 5CM	SEINFRA	M2	1,44	R\$ 40,00	R\$ 50,37	R\$ 57,60	R\$ 72,53
PILARES								
C0216	ARMADURA CA-50A MÉDIA D= 10,0mm	SEINFRA	KG	23,64	R\$ 8,65	R\$ 10,89	R\$ 204,49	R\$ 257,44
C0216	ARMADURA CA-50A MÉDIA D= 6,3	SEINFRA	KG	4,31	R\$ 8,65	R\$ 10,89	R\$ 37,28	R\$ 46,94
C0843	CONCRETO PMBR., FCK 25 MPa COM AGREGADO ADQUIRIDO	SEINFRA	M3	4,42	R\$ 374,42	R\$ 471,47	R\$ 1.654,94	R\$ 2.083,90
C1604	LANÇAMENTO E APLICAÇÃO DE CONCRETO S/ ELEVAÇÃO	SEINFRA	M3	4,42	R\$ 159,08	R\$ 200,31	R\$ 703,13	R\$ 885,37
ALVENARIA								
C0073	ALVENARIA DE TIJOLO CERÂMICO FURADO (9x19x19)cm C/ARGAMASSA MISTA DE CAL HIDRATADA ESP = 10cm (1:2:8)	SEINFRA	M2	35,72	R\$ 55,82	R\$ 70,29	R\$ 1.993,89	R\$ 2.510,76
C0776	CHAPISCO C/ ARGAMASSA DE CIMENTO E AREIA S/PENEIRAR TRAÇO 1:3 ESP. = 5mm P/ PAREDE	SEINFRA	M2	35,72	R\$ 6,54	R\$ 8,24	R\$ 233,61	R\$ 294,33
C3023	EMBOÇO C/ ARGAMASSA DE CIMENTO E AREIA PENEIRADA, TRAÇO 1:3	SEINFRA	M2	35,72	R\$ 42,97	R\$ 54,11	R\$ 1.534,89	R\$ 1.932,81
C3028	REBOCO C/ ARGAMASSA DE CIMENTO E AREIA PENEIRADA, TRAÇO 1:3	SEINFRA	M2	35,72	R\$ 47,32	R\$ 59,59	R\$ 1.690,27	R\$ 2.129,55
C4912	MURO CONTORNO DE ALVENARIA E CONCRETO (PILAR+CINTA), REBOCADO, SEM PINTURA	SEINFRA	M2	257,95	R\$ 248,03	R\$ 312,32	R\$ 63.979,34	R\$ 80.562,94
COBERTURA								
92539	TRAMA DE MADEIRA COMPOSTA POR RIPAS, CAIBROS E TERÇAS PARA TELHADOS DE ATÉ 2 ÁGUAS PARA TELHA DE ENCAIXE DE CERÂMICA OU DE CONCRETO, INCLUSO TRANSPORTE VERTICAL, AF_07/2019	SINAPI	M2	113,02	R\$ 52,11	R\$ 65,62	R\$ 5.889,47	R\$ 7.416,37
					R\$ 6.672,42	R\$ 8.401,77		
					R\$ 4.072,58	R\$ 5.128,12		
					R\$ 173,78	R\$ 218,78		
					R\$ 1.145,38	R\$ 1.442,23		
					R\$ 2.695,82	R\$ 3.394,58		
					R\$ 57,60	R\$ 72,53		
					R\$ 2.599,84	R\$ 3.273,65		
					R\$ 204,49	R\$ 257,44		
					R\$ 37,28	R\$ 46,94		
					R\$ 1.654,94	R\$ 2.083,90		
					R\$ 703,13	R\$ 885,37		
					R\$ 69.432,00	R\$ 87.429,39		
					R\$ 1.993,89	R\$ 2.510,76		
					R\$ 233,61	R\$ 294,33		
					R\$ 1.534,89	R\$ 1.932,81		
					R\$ 1.690,27	R\$ 2.129,55		
					R\$ 63.979,34	R\$ 80.562,94		
					R\$ 25.903,36	R\$ 32.617,87		

OBRA: CONTRATAÇÃO DE EMPRESA DE ENGENHARIA ESPECIALIZADA PARA O SERVIÇO DA 2ª ETAPA DA REFORMA DA ESCOLA MUNICIPAL JOANA ALVES DE SOUSA, NO DISTRITO DE LAGOA GRANDE, ZONA RURAL DE RUSSAS/CE

MODALIDADE: CONCORRÊNCIA Nº 002.17.09.2024

PREFEITURA: RUSSAS | Prefeitura Municipal

Nº DOS SERVIÇOS: 06 (SEIS) MESES

DE DA PROPOSTA: o prazo de validade da proposta não será inferior a 30 (trinta) dias, a contar da data de sua apresentação

DATA: 14 DE OUTUBRO DE 2024



PLANILHA ORÇAMENTÁRIA

CÓDIGO	DESCRIÇÃO	FONTE	UNIDADE	QTD	VALOR UNITÁRIO R\$		PREÇO TOTAL R\$		
					SEM BDI	COM BDI	SEM BDI	COM BDI	
C2201	RETELHAMENTO C/ TELHA CERÂMICA COM 50% NOVA	SEINFRA	M2	226,86	R\$ 53,33	R\$ 67,15	R\$ 12.098,44	R\$ 15.233,65	
100328	RETIRADA E RECOLOCAÇÃO DE TELHA CERÂMICA DE ENCAIXE, COM ATÉ DUAS AGUAS, INCLUSO ICAMENTO. AF. 07/2019	SINAPI	M2	226,86	R\$ 10,40	R\$ 13,10	R\$ 2.359,34	R\$ 2.971,87	
94219	CUMEIRA E ESPIGÃO PARA TELHA CERÂMICA EMBOÇADA COM ARGAMASSA TRAÇO 1:2:9 (CIMENTO, CAL E AREIA), PARA TELHADOS COM MAIS DE 2 AGUAS, INCLUSO TRANSPORTE VERTICAL. AF. 07/2019	SINAPI	M	126,79	R\$ 24,45	R\$ 30,79	R\$ 3.100,02	R\$ 3.903,86	
C0387	BEIRA E BICA EM TELHA COLONIAL	SEINFRA	M	179,67	R\$ 13,67	R\$ 17,21	R\$ 2.456,09	R\$ 3.092,12	
INSTALAÇÃO HIDRAULICO							R\$ 17.425,22	R\$ 21.940,50	
HIDRAULICO							R\$ 8.581,78	R\$ 10.804,69	
TUBULAÇÕES									
C2616	TUBO PVC SOLD. MARROM D= 25mm (3/4")	SEINFRA	M	251,00	R\$ 7,81	R\$ 9,83	R\$ 1.960,31	R\$ 2.467,33	
C2617	TUBO PVC SOLD. MARROM D= 32mm (1")	SEINFRA	M	45,00	R\$ 10,86	R\$ 13,67	R\$ 488,70	R\$ 615,15	
C2618	TUBO PVC SOLD. MARROM D= 40mm (1 1/4")	SEINFRA	M	45,50	R\$ 16,24	R\$ 20,45	R\$ 738,92	R\$ 930,48	
ACESSÓRIOS HIDRAULICOS									
94489	REGISTRO DE ESFERA, PVC, SOLDÁVEL, COM VOLANTE, DN 25 MM - FORNECIMENTO E INSTALAÇÃO. AF. 08/2021	SINAPI	UN	5,00	R\$ 14,85	R\$ 18,70	R\$ 74,25	R\$ 93,50	
94490	REGISTRO DE ESFERA, PVC, SOLDÁVEL, COM VOLANTE, DN 32 MM - FORNECIMENTO E INSTALAÇÃO. AF. 08/2021	SINAPI	UN	1,00	R\$ 20,97	R\$ 26,41	R\$ 20,97	R\$ 26,41	
94491	REGISTRO DE ESFERA, PVC, SOLDÁVEL, COM VOLANTE, DN 40 MM - FORNECIMENTO E INSTALAÇÃO. AF. 08/2021	SINAPI	UN	14,00	R\$ 28,82	R\$ 36,29	R\$ 403,48	R\$ 508,06	
89363	REGISTRO DE GAVETA BRUTO, LATAO, ROSCAVEL, 3/4" - FORNECIMENTO E INSTALAÇÃO. AF. 08/2021	SINAPI	UN	9,00	R\$ 26,40	R\$ 33,24	R\$ 237,60	R\$ 299,16	
89351	REGISTRO DE PRESSÃO BRUTO, LATAO, ROSCAVEL, 3/4" - FORNECIMENTO E INSTALAÇÃO. AF. 08/2021	SINAPI	UN	9,00	R\$ 22,19	R\$ 27,94	R\$ 199,71	R\$ 251,46	
CONEXÕES									
89351	REGISTRO DE PRESSÃO BRUTO, LATAO, ROSCAVEL, 3/4" - FORNECIMENTO E INSTALAÇÃO. AF. 08/2021	SINAPI	UN	27,00	R\$ 22,19	R\$ 27,94	R\$ 599,13	R\$ 754,38	
00003870	LUVA SOLDÁVEL COM BUCHA DE LATAO, PVC, 25 MM X 3/4"	SINAPI	UN	13,00	R\$ 3,53	R\$ 4,44	R\$ 45,89	R\$ 57,72	
00000812	BUCHA DE REDUÇÃO DE PVC, SOLDÁVEL, CURTA, COM 40 X 32 MM, PARA AGUA FRIA PREDIAL	SINAPI	UN	1,00	R\$ 1,13	R\$ 1,42	R\$ 1,13	R\$ 1,42	
00000834	BUCHA DE REDUÇÃO DE PVC, SOLDÁVEL, LONGA, COM 40 X 25 MM, PARA AGUA FRIA PREDIAL	SINAPI	UN	10,00	R\$ 1,96	R\$ 2,47	R\$ 19,60	R\$ 24,70	
89362	JOELHO 90 GRAUS, PVC, SOLDÁVEL, DN 25MM, INSTALADO EM RAMAL OU SUB-RAMAL DE ÁGUA - FORNECIMENTO E INSTALAÇÃO. AF. 06/2022	SINAPI	UN	42,00	R\$ 7,93	R\$ 9,99	R\$ 333,06	R\$ 419,58	
89367	JOELHO 90 GRAUS, PVC, SOLDÁVEL, DN 32MM, INSTALADO EM RAMAL OU SUB-RAMAL DE ÁGUA - FORNECIMENTO E INSTALAÇÃO. AF. 06/2022	SINAPI	UN	10,00	R\$ 10,38	R\$ 13,07	R\$ 103,80	R\$ 130,70	
89497	JOELHO 90 GRAUS, PVC, SOLDÁVEL, DN 40MM, INSTALADO EM PRUMADA DE ÁGUA - FORNECIMENTO E INSTALAÇÃO. AF. 06/2022	SINAPI	UN	22,00	R\$ 8,93	R\$ 11,24	R\$ 196,46	R\$ 247,28	

OBRA: CONTRATAÇÃO DE EMPRESA DE ENGENHARIA ESPECIALIZADA PARA O SERVIÇO DA 2ª ETAPA DA REFORMA DA ESCOLA MUNICIPAL JOANA ALVES DE SOUSA, NO DISTRITO DE LAGOA GRANDE, ZONA RURAL DE RUSSAS/CE.

MODALIDADE: CONCORRENCIA N° 002.17.09.2024

PREFEITURA: RUSSAS | Prefeitura Municipal

O DOS SERVIÇOS: 06 (SEIS) MESES

DE DA PROPOSTA: o prazo de validade da proposta não será inferior a 30 (trinta) dias, a contar da data de sua apresentação

DATA: 14 DE OUTUBRO DE 2024



PLANILHA ORÇAMENTÁRIA

CÓDIGO	DESCRIÇÃO	FONTE	UNIDADE	QTD	VALOR UNITÁRIO R\$		PREÇO TOTAL R\$	
					SEM BDI	COM BDI	SEM BDI	COM BDI
90373	JOELHO 90 GRAUS COM BUCHA DE LATAO, PVC, SOLDAVEL, DN 25MM, X 1/2 INSTALADO EM RAMAL OU SUB-RAMAL DE ÁGUA - FORNECIMENTO E INSTALAÇÃO. AF_06/2022	SINAPI	UN	12,00	R\$ 9,38	R\$ 11,81	R\$ 112,56	R\$ 141,72
89366	JOELHO 90 GRAUS COM BUCHA DE LATAO, PVC, SOLDAVEL, DN 25MM, X 3/4 INSTALADO EM RAMAL OU SUB-RAMAL DE ÁGUA - FORNECIMENTO E INSTALAÇÃO. AF_06/2022	SINAPI	UN	18,00	R\$ 11,31	R\$ 14,24	R\$ 203,58	R\$ 256,32
89445	TÊ DE REDUÇÃO, PVC, SOLDAVEL, DN 32MM X 25MM, INSTALADO EM RAMAL DE DISTRIBUIÇÃO DE ÁGUA - FORNECIMENTO E INSTALAÇÃO. AF_06/2022	SINAPI	UN	1,00	R\$ 13,73	R\$ 17,29	R\$ 13,73	R\$ 17,29
89395	TÊ, PVC, SOLDAVEL, DN 25MM, INSTALADO EM RAMAL OU SUB-RAMAL DE ÁGUA - FORNECIMENTO E INSTALAÇÃO. AF_06/2022	SINAPI	UN	25,00	R\$ 10,80	R\$ 13,60	R\$ 270,00	R\$ 340,00
89443	TÊ, PVC, SOLDAVEL, DN 32MM, INSTALADO EM RAMAL DE DISTRIBUIÇÃO DE ÁGUA - FORNECIMENTO E INSTALAÇÃO. AF_06/2022	SINAPI	UN	1,00	R\$ 13,09	R\$ 16,48	R\$ 13,09	R\$ 16,48
104011	TÊ, PVC, SOLDAVEL, DN 40MM, INSTALADO EM RAMAL DE DISTRIBUIÇÃO DE ÁGUA - FORNECIMENTO E INSTALAÇÃO. AF_06/2022	SINAPI	UN	20,00	R\$ 18,19	R\$ 22,90	R\$ 363,80	R\$ 458,00
00007137	TÊ PVC, SOLDAVEL, COM BUCHA DE LATAO NA BOLSA CENTRAL, 90 GRAUS, 25 MM X 1/2", PARA ÁGUA FRIA PREDIAL	SINAPI	UN	4,00	R\$ 5,37	R\$ 6,76	R\$ 21,48	R\$ 27,04
00007122	TÊ PVC, SOLDAVEL, COM BUCHA DE LATAO NA BOLSA CENTRAL, 90 GRAUS, 25 MM X 3/4", PARA ÁGUA FRIA PREDIAL	SINAPI	UN	4,00	R\$ 5,91	R\$ 7,44	R\$ 23,64	R\$ 29,76
94489	REGISTRO DE ESFERA, PVC, SOLDAVEL, COM VOLANTE, DN 25 MM - FORNECIMENTO E INSTALAÇÃO. AF_08/2021	SINAPI	UN	5,00	R\$ 14,85	R\$ 18,70	R\$ 74,25	R\$ 93,50
94490	REGISTRO DE ESFERA, PVC, SOLDAVEL, COM VOLANTE, DN 32 MM - FORNECIMENTO E INSTALAÇÃO. AF_08/2021	SINAPI	UN	1,00	R\$ 20,97	R\$ 26,41	R\$ 20,97	R\$ 26,41
94491	REGISTRO DE ESFERA, PVC, SOLDAVEL, COM VOLANTE, DN 40 MM - FORNECIMENTO E INSTALAÇÃO. AF_08/2021	SINAPI	UN	14,00	R\$ 28,82	R\$ 36,29	R\$ 403,48	R\$ 508,06
DISPOSITIVOS HIDRAULICOS								
102608	CAIXA D'ÁGUA EM POLIETILENO, 1500 LITROS - FORNECIMENTO E INSTALAÇÃO. AF_06/2021	SINAPI	UN	1,00	R\$ 676,24	R\$ 851,52	R\$ 676,24	R\$ 851,52
102607	CAIXA D'ÁGUA EM POLIETILENO, 1000 LITROS - FORNECIMENTO E INSTALAÇÃO. AF_06/2021	SINAPI	UN	1,00	R\$ 295,89	R\$ 372,58	R\$ 295,89	R\$ 372,58
102605	CAIXA D'ÁGUA EM POLIETILENO, 500 LITROS - FORNECIMENTO E INSTALAÇÃO. AF_06/2021	SINAPI	UN	3,00	R\$ 179,57	R\$ 226,11	R\$ 538,71	R\$ 678,33
94796	TORNEIRA DE BOIA PARA CAIXA D'ÁGUA, ROSCAVEL, 3/4" - FORNECIMENTO E INSTALAÇÃO. AF_08/2021	SINAPI	UN	5,00	R\$ 25,47	R\$ 32,07	R\$ 127,35	R\$ 160,35
SANITARIO							R\$ 8.843,44	R\$ 11.135,81
TUBULAÇÕES								
C2595	TUBO PVC BRANCO PIESGOTO D=40mm (1 1/2")	SEINFRA	M	4,00	R\$ 14,95	R\$ 18,83	R\$ 59,80	R\$ 75,32
C2598	TUBO PVC BRANCO PIESGOTO D=75mm (3")	SEINFRA	M	21,00	R\$ 31,31	R\$ 39,43	R\$ 657,51	R\$ 828,03
C2593	TUBO PVC BRANCO PIESGOTO D=100MM (4")	SEINFRA	M	11,00	R\$ 34,37	R\$ 43,28	R\$ 378,07	R\$ 476,08
DISPOSITIVOS SANITARIOS								
C0348	BACIA DE LOUÇA BRANCA C/CAIXA ACOPLADA	SEINFRA	UN	9,00	R\$ 437,31	R\$ 550,66	R\$ 3.935,79	R\$ 4.955,94
95472	VASO SANITARIO SIFONADO CONVENCIONAL PARA PCD SEM FURO FRONTAL COM LOUÇA BRANCA SEM ASSENTO, INCLUSO CONJUNTO DE LIGAÇÃO PARA BACIA SANITÁRIA AJUSTÁVEL - FORNECIMENTO E INSTALAÇÃO. AF_01/2020	SINAPI	UN	1,00	R\$ 492,31	R\$ 619,92	R\$ 492,31	R\$ 619,92

OBRA: CONTRATAÇÃO DE EMPRESA DE ENGENHARIA ESPECIALIZADA PARA O SERVIÇO DA 2ª ETAPA DA REFORMA DA ESCOLA MUNICIPAL JOANA ALVES DE SOUSA, NO DISTRITO DE LAGOA GRANDE, ZONA RURAL DE RUSSAS/CE.

MODALIDADE: CONCORRÊNCIA Nº 002.17.09.2024

PREFEITURA: RUSSAS | Prefeitura Municipal

O DOS SERVIÇOS: 06 (SEIS) MESES

DE DA PROPOSTA: o prazo de validade da proposta não será inferior a 30 (trinta) dias, a contar da data de sua apresentação

DATA: 14 DE OUTUBRO DE 2024



PLANILHA ORÇAMENTÁRIA

CÓDIGO	DESCRIÇÃO	FONTE	UNIDADE	QTD	VALOR UNITÁRIO R\$		PREÇO TOTAL R\$	
					SEM BDI	COM BDI	SEM BDI	COM BDI
C3598	LAVATORIO DE LOUÇA BRANCA S/COLUNA C/TORNEIRA PLASTICA E ACESSORIOS . PADRÃO POPULAR	SEINFRA	UN	12,00	R\$ 202,66	R\$ 255,19	R\$ 2.431,92	R\$ 3.062,28
C0797	CHUVEIRO PLÁSTICO (INSTALADO)	SEINFRA	UN	9,00	R\$ 10,36	R\$ 13,05	R\$ 93,24	R\$ 117,45
C1151	DUCHA P/ WC CROMADO (INSTALADO)	SEINFRA	UN	8,00	R\$ 52,76	R\$ 66,44	R\$ 422,08	R\$ 531,52
CONEXÕES								
C1761	LUVA SIMPLES PVC BRANCO P/ESGOTO 50mm (2")	SEINFRA	UN	13,00	R\$ 9,50	R\$ 11,96	R\$ 123,50	R\$ 155,48
C1758	LUVA SIMPLES PVC BRANCO P/ESGOTO 100mm (4")	SEINFRA	UN	2,00	R\$ 18,96	R\$ 23,87	R\$ 37,92	R\$ 47,74
10325	BUCHA REDUÇÃO PVC LONGA ESGOTO 50X40MM	SEINFRA	UN	1,00	R\$ 2,39	R\$ 3,01	R\$ 2,39	R\$ 3,01
89732	JOELHO 45 GRAUS, PVC, SERIE NORMAL, ESGOTO PREDIAL, DN 50 MM, JUNTA ELÁSTICA, FORNECIDO E INSTALADO EM RAMAL DE DESCARGA OU RAMAL DE ESGOTO SANITÁRIO. AF 08/2022	SINAPI	UN	1,00	R\$ 12,15	R\$ 15,30	R\$ 12,15	R\$ 15,30
89746	JOELHO 45 GRAUS, PVC, SERIE NORMAL, ESGOTO PREDIAL, DN 100 MM, JUNTA ELÁSTICA, FORNECIDO E INSTALADO EM RAMAL DE DESCARGA OU RAMAL DE ESGOTO SANITÁRIO. AF 08/2022	SINAPI	UN	2,00	R\$ 20,78	R\$ 26,17	R\$ 41,56	R\$ 52,34
89731	JOELHO 90 GRAUS, PVC, SERIE NORMAL, ESGOTO PREDIAL, DN 50 MM, JUNTA ELÁSTICA, FORNECIDO E INSTALADO EM RAMAL DE DESCARGA OU RAMAL DE ESGOTO SANITÁRIO. AF 08/2022	SINAPI	UN	5,00	R\$ 11,78	R\$ 14,83	R\$ 58,90	R\$ 74,15
104348	TERMINAL DE VENTILAÇÃO, PVC, SERIE NORMAL, ESGOTO PREDIAL, DN 50 MM, JUNTA SOLDAVEL, FORNECIDO E INSTALADO EM PRUMADA DE ESGOTO SANITÁRIO OU VENTILAÇÃO. AF 08/2022	SINAPI	UN	1,00	R\$ 5,80	R\$ 7,30	R\$ 5,80	R\$ 7,30
89784	TE, PVC, SERIE NORMAL, ESGOTO PREDIAL, DN 50 X 50 MM, JUNTA ELÁSTICA, FORNECIDO E INSTALADO EM RAMAL DE DESCARGA OU RAMAL DE ESGOTO SANITÁRIO. AF 08/2022	SINAPI	UN	5,00	R\$ 18,10	R\$ 22,79	R\$ 90,50	R\$ 113,95
INSTALAÇÃO ELETRICA								
INSTALAÇÃO ELETRICA GERAL								
C1663	LUMINÁRIA FLUORESCENTE COMPLETA C/ 1 LÂMPADA 40W	SEINFRA	UN	70,00	R\$ 85,83	R\$ 82,89	R\$ 4.608,10	R\$ 5.802,30
C1092	DISJUNTOR MONOPOLAR EM QUADRO DE DISTRIBUIÇÃO 10A	SEINFRA	UN	37,00	R\$ 19,76	R\$ 24,86	R\$ 731,12	R\$ 920,56
C2068	QUADRO DE DISTRIBUIÇÃO DE LUZ EMBUTIR ATE 24 DIVISÕES 332X332X95mm, C/BARRAMENTO	SEINFRA	UN	4,00	R\$ 283,98	R\$ 357,59	R\$ 1.135,92	R\$ 1.430,36
C2095	RASGO EM ALVENARIA P/TUBULAÇÕES D=15 A 25mm (1/2" A 1")	SEINFRA	M	157,55	R\$ 7,12	R\$ 8,97	R\$ 1.121,76	R\$ 1.413,22
FIAÇÃO								
91926	CABO DE COBRE FLEXIVEL ISOLADO, 2,5 MM², ANTI-CHAMA 450/750 V, PARA CIRCUITOS TERMINAIS - FORNECIMENTO E INSTALACAO. AF 03/2023	SINAPI	M	2.397,78	R\$ 3,21	R\$ 4,04	R\$ 7.696,87	R\$ 9.687,03
91928	CABO DE COBRE FLEXIVEL ISOLADO, 4 MM², ANTI-CHAMA 450/750 V, PARA CIRCUITOS TERMINAIS - FORNECIMENTO E INSTALACAO. AF 03/2023	SINAPI	M	1.995,99	R\$ 4,89	R\$ 6,16	R\$ 9.320,29	R\$ 11.740,90
91930	CABO DE COBRE FLEXIVEL ISOLADO, 6 MM², ANTI-CHAMA 450/750 V, PARA CIRCUITOS TERMINAIS - FORNECIMENTO E INSTALACAO. AF 03/2023	SINAPI	M	576,19	R\$ 6,80	R\$ 8,56	R\$ 3.918,09	R\$ 4.932,19
91932	CABO DE COBRE FLEXIVEL ISOLADO, 10 MM², ANTI-CHAMA 450/750 V, PARA CIRCUITOS TERMINAIS - FORNECIMENTO E INSTALACAO. AF 03/2023	SINAPI	M	223,85	R\$ 11,97	R\$ 15,07	R\$ 2.679,48	R\$ 3.373,42

OBRA: CONTRATAÇÃO DE EMPRESA DE ENGENHARIA ESPECIALIZADA PARA O SERVIÇO DA 2ª ETAPA DA REFORMA DA ESCOLA MUNICIPAL JOANA ALVES DE SOUSA, NO DISTRITO DE LAGOA GRANDE, ZONA RURAL DE RUSSAS/CE

MODALIDADE: CONCORRÊNCIA Nº 002.17.09.2024

PREFEITURA: RUSSAS | Prefeitura Municipal

O DOS SERVIÇOS: 06 (SEIS) MESES

DE DA PROPOSTA: o prazo de validade da proposta não será inferior a 30 (trinta) dias . a contar da data de sua apresentação

DATA: 14 DE OUTUBRO DE 2024



PLANILHA ORÇAMENTÁRIA

CÓDIGO	DESCRIÇÃO	FONTE	UNIDADE	QTD	VALOR UNITÁRIO R\$		PREÇO TOTAL R\$	
					SEM BDI	COM BDI	SEM BDI	COM BDI
CAIXAS DE LUZ E PASSAGEM								
91936	CAIXA OBTÓGONAL 4" X 4". PVC. INSTALADA EM LAJE - FORNECIMENTO E INSTALAÇÃO. AF. 03/2023	SINAPI	UN	109,00	R\$ 13,68	R\$ 17,23	R\$ 1.491,12	R\$ 1.878,07
00039811	CAIXA DE PASSAGEM ELÉTRICA DE PAREDE, DE EMBUTIR, EM PVC, COM TAMPA APARAFUSADA, DIMENSÕES 150 X 150 X 75* MM	SINAPI	UN	5,00	R\$ 27,19	R\$ 34,24	R\$ 135,95	R\$ 171,20
COMPONENTES								
91992	TOMADA ALTA DE EMBUTIR (1 MÓDULO), 2P+T 10 A, INCLUINDO SUPORTE E PLACA - FORNECIMENTO E INSTALAÇÃO. AF. 03/2023	SINAPI	UN	26,00	R\$ 38,17	R\$ 48,06	R\$ 992,42	R\$ 1.249,56
92000	TOMADA BAIXA DE EMBUTIR (1 MÓDULO), 2P+T 10 A, INCLUINDO SUPORTE E PLACA - FORNECIMENTO E INSTALAÇÃO. AF. 03/2023	SINAPI	UN	18,00	R\$ 25,33	R\$ 31,90	R\$ 455,94	R\$ 574,20
C4792	TOMADA DUPLA DE EMBUTIR 2P+T 10A-250V	SEINFRA	UN	29,00	R\$ 22,30	R\$ 28,08	R\$ 646,70	R\$ 814,32
11263	INTERRUPTOR 2 TECLAS SIMPLES	SEINFRA	UN	9,00	R\$ 9,10	R\$ 11,46	R\$ 81,90	R\$ 103,14
92023	INTERRUPTOR SIMPLES (1 MÓDULO) COM 1 TOMADA DE EMBUTIR 2P+T 10 A, INCLUINDO SUPORTE E PLACA - FORNECIMENTO E INSTALAÇÃO. AF. 03/2023	SINAPI	UN	7,00	R\$ 41,29	R\$ 51,99	R\$ 289,03	R\$ 363,93
11255	INTERRUPTOR 1 TECLA SIMPLES	SEINFRA	UN	16,00	R\$ 5,16	R\$ 6,50	R\$ 82,56	R\$ 104,00
ELETRODUTO								
00040400	ELETRODUTO FLEXÍVEL PLANO EM PEAD, COR PRETA E LARANJA, DIÂMETRO 25 MM	SINAPI	M	27,63	R\$ 1,16	R\$ 1,46	R\$ 32,05	R\$ 40,34
00039244	ELETRODUTO PVC FLEXÍVEL CORRUGADO, REFORÇADO, COR LARANJA, DE 25 MM, PARA LAJES E PISOS	SINAPI	M	11,37	R\$ 2,27	R\$ 2,86	R\$ 25,81	R\$ 32,52
91854	ELETRODUTO FLEXÍVEL CORRUGADO, PVC, DN 25 MM (3/4"), PARA CIRCUITOS TERMINAIS, INSTALADO EM PAREDE - FORNECIMENTO E INSTALAÇÃO. AF. 03/2023	SINAPI	M	648,60	R\$ 7,90	R\$ 9,95	R\$ 5.123,94	R\$ 6.453,57
91836	ELETRODUTO FLEXÍVEL CORRUGADO, PVC, DN 32 MM (1"), PARA CIRCUITOS TERMINAIS, INSTALADO EM FORRO - FORNECIMENTO E INSTALAÇÃO. AF. 03/2023. PA	SINAPI	M	49,34	R\$ 17,42	R\$ 21,94	R\$ 859,50	R\$ 1.082,52
C1093	DISJUNTOR MONOPOLAR EM QUADRO DE DISTRIBUIÇÃO 16A	SEINFRA	UN	2,00	R\$ 19,76	R\$ 24,88	R\$ 39,52	R\$ 49,76
C1119	DISJUNTOR TRIPOLAR EM QUADRO DE DISTRIBUIÇÃO 16A	SEINFRA	UN	1,00	R\$ 75,67	R\$ 95,28	R\$ 75,67	R\$ 95,28
C1121	DISJUNTOR TRIPOLAR EM QUADRO DE DISTRIBUIÇÃO 20A	SEINFRA	UN	2,00	R\$ 75,67	R\$ 95,28	R\$ 151,34	R\$ 190,56
C1118	DISJUNTOR TRIPOLAR EM QUADRO DE DISTRIBUIÇÃO 10A	SEINFRA	UN	2,00	R\$ 75,67	R\$ 95,28	R\$ 151,34	R\$ 190,56
C1131	DISJUNTOR TRIPOLAR EM QUADRO DE DISTRIBUIÇÃO 90A	SEINFRA	UN	2,00	R\$ 103,01	R\$ 129,71	R\$ 206,02	R\$ 259,42
91835	ELETRODUTO FLEXÍVEL CORRUGADO REFORÇADO, PVC, DN 25 MM (3/4"), PARA CIRCUITOS TERMINAIS, INSTALADO EM FORRO - FORNECIMENTO E INSTALAÇÃO. AF. 03/2023. PA	SINAPI	M	1,00	R\$ 16,45	R\$ 20,71	R\$ 16,45	R\$ 20,71
91839	ELETRODUTO FLEXÍVEL LISO, PEAD, DN 32 MM (1"). PARA CIRCUITOS TERMINAIS, INSTALADO EM FORRO - FORNECIMENTO E INSTALAÇÃO. AF. 03/2023. PA	SINAPI	M	25,00	R\$ 16,49	R\$ 20,76	R\$ 412,25	R\$ 519,00
QUADRA POLIESPORTIVA								
CPE001	REFLETOR LED SLIM 200W	Composições Próprias	UN	18,00	R\$ 161,15	R\$ 202,92	R\$ 2.900,70	R\$ 3.652,56
91992	TOMADA ALTA DE EMBUTIR (1 MÓDULO), 2P+T 10 A, INCLUINDO SUPORTE E PLACA - FORNECIMENTO E INSTALAÇÃO. AF. 03/2023	SINAPI	UN	1,00	R\$ 38,17	R\$ 48,06	R\$ 38,17	R\$ 48,06

OBRA: CONTRATAÇÃO DE EMPRESA DE ENGENHARIA ESPECIALIZADA PARA O SERVIÇO DA 2ª ETAPA DA REFORMA DA ESCOLA MUNICIPAL JOANA ALVES DE SOUSA, NO DISTRITO DE LAGOA GRANDE, ZONA RURAL DE RUSSAS/CE.
 MODALIDADE: CONCORRÊNCIA Nº 002.17.09.2024
 PREFEITURA: RUSSAS | Prefeitura Municipal
 DO DOS SERVIÇOS: 06 (SEIS) MESES

DE DA PROPOSTA: o prazo de validade da proposta não será inferior a 30 (trinta) dias, a contar da data de sua apresentação
 DATA: 14 DE OUTUBRO DE 2024



PLANILHA ORÇAMENTÁRIA

CÓDIGO	DESCRIÇÃO	FONTE	UNIDADE	QTD	VALOR UNITÁRIO R\$		PREÇO TOTAL R\$	
					SEM BDI	COM BDI	SEM BDI	COM BDI
91885	LUBA PARA ELETRODUTO, PVC, ROSCAVEL, DN 32 MM (1"), PARA CIRCUITOS TERMINAIS, INSTALADA EM PAREDE - FORNECIMENTO E INSTALAÇÃO. AF_03/2023	SINAPI	UN	8,50	R\$ 11,28	R\$ 14,20	R\$ 95,88	R\$ 120,70
00039259	CABO MULTIPOLAR DE COBRE, FLEXIVEL, CLASSE 4 OU 5, ISOLACAO EM HEPR, COBERTURA EM PVC-ST2, ANTICHAMA BWF-B, 0,6/1 KV, 3 CONDUTORES DE 4 MM2	SINAPI	M	156,83	R\$ 8,62	R\$ 10,85	R\$ 1.351,87	R\$ 1.701,61
91885	LUBA PARA ELETRODUTO, PVC, ROSCAVEL, DN 32 MM (1"), PARA CIRCUITOS TERMINAIS, INSTALADA EM PAREDE - FORNECIMENTO E INSTALAÇÃO. AF_03/2023	SINAPI	UN	2,00	R\$ 11,28	R\$ 14,20	R\$ 22,56	R\$ 28,40
91917	CURVA 90 GRAUS PARA ELETRODUTO, PVC, ROSCAVEL, DN 32 MM (1"), PARA CIRCUITOS TERMINAIS, INSTALADA EM PAREDE - FORNECIMENTO E INSTALAÇÃO. AF_03/2023	SINAPI	UN	2,00	R\$ 17,74	R\$ 22,34	R\$ 35,48	R\$ 44,68
C1121	DISJUNTOR TRIPOLAR EM QUADRO DE DISTRIBUIÇÃO 20A	SEINFRA	UN	1,00	R\$ 75,67	R\$ 95,28	R\$ 75,67	R\$ 95,28
C1092	DISJUNTOR MONOPOLAR EM QUADRO DE DISTRIBUIÇÃO 10A	SEINFRA	UN	4,00	R\$ 19,76	R\$ 24,88	R\$ 79,04	R\$ 99,52
ESQUADRIAS								
PORTAS								
97644	REMOÇÃO DE PORTAS, DE FORMA MANUAL, SEM REAPROVEITAMENTO. AF_09/2023	SINAPI	M2	21,42	R\$ 9,00	R\$ 11,33	R\$ 192,78	R\$ 242,69
C1968	PORTA DE ALUMINIO CAVIDRO CRISTAL TEMPERADO	SEINFRA	M2	26,88	R\$ 305,68	R\$ 384,91	R\$ 8.216,68	R\$ 10.346,38
C4517	PORTA EM ALUMINIO ANODIZADO NATURAL/FOSCO, DE ABRIR, SEM BANDEIROLA E/OU PEITORIL, SEM VIDRO - FORNECIMENTO E MONTAGEM	SEINFRA	M2	38,92	R\$ 249,23	R\$ 313,83	R\$ 9.700,03	R\$ 12.214,26
JANELAS								
94570	JANELA DE ALUMINIO DE CORRER COM 2 FOLHAS PARA VIDROS, COM VIDROS, BATENTE, ACABAMENTO COM ACETATO OU BRILHANTE E FERRAGENS, EXCLUSIVE ALIZAR E CONTRAMARCO. FORNECIMENTO E INSTALAÇÃO. AF_12/2019	SINAPI	M2	35,40	R\$ 231,87	R\$ 291,97	R\$ 8.208,20	R\$ 10.335,74
105027	CONTRAVERGA PRÉ-MOLDADA, ESPESSURA DE *15* CM. AF_03/2024	SINAPI	M	29,80	R\$ 16,76	R\$ 21,10	R\$ 499,45	R\$ 628,78
101161	ALVENARIA DE VEDAÇÃO COM ELEMENTO VAZADO DE CONCRETO (COBOGÓ) DE 7X50X50CM E ARGAMASSA DE ASSENTAMENTO COM PREPARO EM BETONEIRA. AF_05/2020	SINAPI	M2	15,21	R\$ 174,03	R\$ 219,14	R\$ 2.647,00	R\$ 3.333,12
C1970	PORTA DE FERRO EIM CHAPA	SEINFRA	M2	17,64	R\$ 228,57	R\$ 287,82	R\$ 4.031,97	R\$ 5.077,14
105021	VERGA PRÉ-MOLDADA COM ATÉ 1,5 M DE VÃO, ESPESSURA DE *15* CM. AF_03/2024	SINAPI	M	29,80	R\$ 17,04	R\$ 21,46	R\$ 507,79	R\$ 639,51
C1871	PEITORIL DE MÁRMORE L = 25cm	SEINFRA	M	23,30	R\$ 80,19	R\$ 100,98	R\$ 1.868,43	R\$ 2.352,83
PISOS								
PISO INTERTRAVADO								
C4819	PISO INTERTRAVADO TIPO TIJOLINHO (20X10X6)CM 35MPA, COR CINZA - COMPACTAÇÃO MECANIZADA	SEINFRA	M2	106,06	R\$ 37,62	R\$ 47,37	R\$ 3.989,98	R\$ 5.024,06
97087	CAMIADA SEPARADORA PARA EXECUÇÃO DE RADIÉR, PISO DE CONCRETO OU LAJE SOBRE SOLO, EM LONA PLÁSTICA. AF_09/2021	SINAPI	M2	106,06	R\$ 1,32	R\$ 1,66	R\$ 140,00	R\$ 176,06
REVESTIMENTO CERAMICO								
C3001	CERAMICA ESMALTADA RETIFICADA C/ ARG. PRÉ-FABRICADA ACIMA DE 30X30 cm (900 cm²) - PEI-5/PEI-4 - P/ PISO	SEINFRA	M2	105,11	R\$ 72,96	R\$ 91,87	R\$ 7.688,83	R\$ 9.656,46
					R\$ 73.564,91		R\$ 92.633,46	
					R\$ 4.129,98		R\$ 5.260,12	
					R\$ 3.989,98		R\$ 5.024,06	
					R\$ 140,00		R\$ 176,06	
					R\$ 40.287,66		R\$ 50.729,79	

OBRA: CONTRATAÇÃO DE EMPRESA DE ENGENHARIA ESPECIALIZADA PARA O SERVIÇO DA 2ª ETAPA DA REFORMA DA ESCOLA MUNICIPAL JOANA ALVES DE SOUSA, NO DISTRITO DE LAGOA GRANDE, ZONA RURAL DE RUSSAS/CE.
 MODALIDADE: CONCORRÊNCIA Nº 002.17.09.2024
 PREFEITURA: RUSSAS | Prefeitura Municipal

DO DOS SERVIÇOS: 06 (SEIS) MESES

DE DA PROPOSTA: o prazo de validade da proposta não será inferior a 30 (trinta) dias, a contar da data de sua apresentação

DATA: 14 DE OUTUBRO DE 2024



PLANILHA ORÇAMENTÁRIA

CÓDIGO	DESCRIÇÃO	FONTE	UNIDADE	QTD	VALOR UNITÁRIO R\$		PREÇO TOTAL R\$	
					SEM BDI	COM BDI	SEM BDI	COM BDI
C4434	CERÂMICA ESMALTADA RETIFICADA C/ ARG. CIMENTO E AREIA ACIMA DE 30x30cm (900 cm²) - PEI-5/PEI-4 P/ PAREDE	SEINFRA	M2	282,64	R\$ 110,95	R\$ 139,71	R\$ 29.139,91	R\$ 36.693,43
C1120	REJUNTAMENTO C/ ARG. PRÉ-FABRICADA, JUNTA ATÉ 2mm EM CERÂMICA, ATÉ 30x30 cm (900 cm²) (PAREDE/PISO)	SEINFRA	M2	367,75	R\$ 9,46	R\$ 11,91	R\$ 3.478,92	R\$ 4.379,90
PISO INDUSTRIAL								
103913	EXECUÇÃO DE PISO INDUSTRIAL DE CONCRETO ARMADO, FCK = 20 MPA, ESPESSURA DE 12,0 CM. AF_04/2023	SINAPI	M2	163,31	R\$ 75,17	R\$ 94,65	R\$ 12.276,01	R\$ 15.457,29
CALÇADA								
102491	PINTURA DE PISO COM TINTA ACRÍLICA, APLICAÇÃO MANUAL, 2 DEMÃOS, INCLUSIVE FUNDO PREPARADOR. AF_05/2021	SINAPI	M2	228,38	R\$ 16,61	R\$ 20,92	R\$ 3.793,39	R\$ 4.777,71
C3025	PISO MORTO CONCRETO FCK=13,5MPa C/PREPARO E LANÇAMENTO	SEINFRA	M3	15,99	R\$ 506,23	R\$ 637,44	R\$ 8.094,62	R\$ 10.192,67
C2180	REGULARIZAÇÃO DE BASE C/ ARGAMASSA CIMENTO E AREIA S/ PENEIRAR, TRAÇO 1:5 - ESP= 3cm	SEINFRA	M2	228,38	R\$ 21,82	R\$ 27,48	R\$ 4.983,25	R\$ 6.275,88
FORRO								
C4468	FORRO PVC - LAMBRI (100x6000 OU 200x6000)mm - FORNECIMENTO E MONTAGEM	SEINFRA	M2	382,10	R\$ 42,49	R\$ 53,50	R\$ 16.235,43	R\$ 20.442,35
PINTURA								
PAREDES								
104641	PINTURA LÁTEX ACRÍLICA ECONÔMICA, APLICAÇÃO MANUAL EM PAREDES, DUAS DEMÃOS. AF_04/2023	SINAPI	M2	3.061,00	R\$ 7,76	R\$ 9,77	R\$ 23.753,36	R\$ 29.905,97
88485	FUNDO SELADOR ACRÍLICO, APLICAÇÃO MANUAL EM PAREDE, UMA DEMÃO. AF_04/2023	SINAPI	M2	3.061,00	R\$ 3,40	R\$ 4,28	R\$ 10.407,40	R\$ 13.101,08
TETOS								
104639	PINTURA LÁTEX ACRÍLICA ECONÔMICA, APLICAÇÃO MANUAL EM TETO, DUAS DEMÃOS. AF_04/2023	SINAPI	M2	576,93	R\$ 9,94	R\$ 12,52	R\$ 5.734,68	R\$ 7.223,16
88484	FUNDO SELADOR ACRÍLICO, APLICAÇÃO MANUAL EM TETO, UMA DEMÃO. AF_04/2023	SINAPI	M2	576,93	R\$ 4,30	R\$ 5,41	R\$ 2.480,80	R\$ 3.121,19
PILARES								
104641	PINTURA LÁTEX ACRÍLICA ECONÔMICA, APLICAÇÃO MANUAL EM PAREDES, DUAS DEMÃOS. AF_04/2023	SINAPI	M2	31,12	R\$ 7,76	R\$ 9,77	R\$ 241,49	R\$ 304,04
MUROS								
C0588	CAIXÃO EM DUAS DEMÃOS COM SUPERCAL	SEINFRA	M2	449,29	R\$ 5,10	R\$ 6,42	R\$ 2.291,38	R\$ 2.884,44
104641	PINTURA LÁTEX ACRÍLICA ECONÔMICA, APLICAÇÃO MANUAL EM PAREDES, DUAS DEMÃOS. AF_04/2023	SINAPI	M2	257,95	R\$ 7,76	R\$ 9,77	R\$ 2.001,69	R\$ 2.520,17
88485	FUNDO SELADOR ACRÍLICO, APLICAÇÃO MANUAL EM PAREDE, UMA DEMÃO. AF_04/2023	SINAPI	M2	257,95	R\$ 3,40	R\$ 4,28	R\$ 877,03	R\$ 1.104,93
QUADRA								
C0035	ALAMBRAÇO C/ TUBO DE AÇO GALVANIZADO 2". INCLUSIVE PINTURA	SEINFRA	M2	219,00	R\$ 221,80	R\$ 279,29	R\$ 48.574,20	R\$ 61.164,51

OBRA: CONTRATAÇÃO DE EMPRESA DE ENGENHARIA ESPECIALIZADA PARA O SERVIÇO DA 2ª ETAPA DA REFORMA DA ESCOLA MUNICIPAL JOANA ALVES DE SOUSA, NO DISTRITO DE LAGOA GRANDE, ZONA RURAL DE RUSSAS/CE.

MODALIDADE: CONCORRENCIA Nº 002.17.09.2024

PREFEITURA: RUSSAS | Prefeitura Municipal

O DOS SERVIÇOS: 06 (SEIS) MESES

DE DA PROPOSTA: o prazo de validade da proposta não será inferior a 30 (trinta) dias, a contar da data de sua apresentação

DATA: 14 DE OUTUBRO DE 2024



PLANILHA ORÇAMENTÁRIA

CÓDIGO	DESCRIÇÃO	FONTE	UNIDADE	QTD	VALOR UNITÁRIO R\$		PREÇO TOTAL R\$	
					SEM BDI	COM BDI	SEM BDI	COM BDI
C3095	LIMPEZA DE SUPERFÍCIE C/ ESCOVA DE AÇO	SEINFRA	M2	638,28	R\$ 7,38	R\$ 9,29	R\$ 4.710,51	R\$ 5.929,62
C1281	ESMALTE SINTÉTICO EM ESTRUTURA DE AÇO CARBONO 50 MICRA C/REVÓLVER	SEINFRA	M2	638,28	R\$ 8,68	R\$ 10,93	R\$ 5.540,27	R\$ 6.976,40
DIVERSOS								
C4068	BANCADA DE GRANITO CINZA E=2cm	SEINFRA	M2	7,35	R\$ 277,19	R\$ 349,04	R\$ 2.037,35	R\$ 2.565,44
C3674	SUORTE EM BARRA CHATA DE FERRO ENGASTADO NA PAREDE P/BANCADAS E/OU PRATELEIRAS	SEINFRA	UN	14,00	R\$ 12,86	R\$ 16,19	R\$ 180,04	R\$ 226,66
C2021	PRATELEIRA DE MARMORITE NATURAL POLIDA DE 1 FACE	SEINFRA	M2	23,42	R\$ 116,72	R\$ 146,97	R\$ 2.733,58	R\$ 3.442,04
C4517	PORTA EM ALUMÍNIO ANODIZADO NATURAL/FOSCO, DE ABRIR, SEM BANDEIROLA E/OU PEITORIL, SEM VIDRO - FORNECIMENTO E MONTAGEM	SEINFRA	M2	9,97	R\$ 249,23	R\$ 313,83	R\$ 2.484,82	R\$ 3.128,89
SERVIÇOS FINAIS								
C1628	LIMPEZA GERAL	SEINFRA	M2	567,38	R\$ 12,92	R\$ 16,27	R\$ 7.330,55	R\$ 9.231,27

VALOR ORÇAMENTO: R\$ 437.102,23

VALOR BDI: R\$ 113.283,02

VALOR TOTAL: R\$ 550.385,25

Quinhentos e Cinquenta Mil Trezentos e Oitenta e Cinco reais e Vinte e Cinco centavos

OBRA: CONTRATAÇÃO DE EMPRESA DE ENGENHARIA ESPECIALIZADA PARA O SERVIÇO DA 2ª ETAPA DA REFORMA DA ESCOLA MUNICIPAL JOANA ALVES DE SOUSA, NO DISTRITO DE LAGOA GRANDE, ZONA RURAL DE RUSSAS/CE

MODALIDADE: CONCORRÊNCIA N° 002.17.09.2024

PREFEITURA: RUSSAS | Prefeitura Municipal

O DOS SERVIÇOS: 06 (SEIS) MESES

DE DA PROPOSTA: o prazo de validade da proposta não será inferior a 30 (trinta) dias, a contar da data de sua apresentação

DATA: 14 DE OUTUBRO DE 2024



PLANILHA ORÇAMENTÁRIA - CUSTO DIRETO

CÓDIGO	DESCRIÇÃO	FONTE	UNIDADE	QTD	CUSTO DIRETO (R\$)			OUTROS	BDI	PREÇO UNITÁRIO (R\$)	PREÇO TOTAL (R\$)
					MÃO DE OBRA	MATERIAL	EQUIPAMENTOS				
SERVIÇOS PRELIMINARES											
C1937	PLACAS PADRÃO DE OBRA	SEINFRA	M2	4,50	R\$ 36,91	R\$ 89,52	R\$ 0,00	R\$ 0,00	R\$ 32,77	R\$ 159,20	R\$ 716,40
DEMOLIÇÃO											
97622	DEMOLIÇÃO DE ALVENARIA DE BLOCO FURADO, DE FORMA MANUJAL, SEM REAPROVEITAMENTO. AF_09/2023	SINAPI	M3	42,30	R\$ 33,39	R\$ 0,00	R\$ 19,95	R\$ 0,00	R\$ 13,83	R\$ 67,17	R\$ 2.841,29
C1070	DEMOLIÇÃO DE REVESTIMENTO C/ARGAMASSA	SEINFRA	M2	152,18	R\$ 10,44	R\$ 0,00	R\$ 0,00	R\$ 0,00	R\$ 2,71	R\$ 13,15	R\$ 2.001,17
C1064	DEMOLIÇÃO DE PISO CERÂMICO	SEINFRA	M2	103,50	R\$ 14,61	R\$ 0,00	R\$ 0,00	R\$ 0,00	R\$ 3,79	R\$ 18,40	R\$ 1.904,40
C1074	DEMOLIÇÃO DE REVESTIMENTO C/ CERÂMICAS	SEINFRA	M2	64,66	R\$ 52,19	R\$ 0,00	R\$ 0,00	R\$ 0,00	R\$ 13,53	R\$ 65,72	R\$ 4.249,46
C1066	DEMOLIÇÃO DE PISO CIMENTADO SOBRE LASTRO DE CONCRETO	SEINFRA	M2	166,57	R\$ 27,14	R\$ 0,00	R\$ 0,00	R\$ 0,00	R\$ 7,03	R\$ 34,17	R\$ 5.691,70
C1047	DEMOLIÇÃO DE COBOGÓS	SEINFRA	M2	15,03	R\$ 34,94	R\$ 0,00	R\$ 0,00	R\$ 0,00	R\$ 9,96	R\$ 44,00	R\$ 661,32
C0702	CARGA MANUAL DE ENTULHO EM CAMINHÃO BASCULANTE	SEINFRA	M3	62,37	R\$ 19,17	R\$ 0,00	R\$ 9,20	R\$ 0,00	R\$ 7,95	R\$ 35,72	R\$ 2.227,86
C2533	TRANSPORTE DE MATERIAL, EXCETO ROCHA EM CAMINHÃO ATÉ 5 KM	SEINFRA	M3	62,37	R\$ 4,54	R\$ 7,68	R\$ 15,07	R\$ 0,00	R\$ 7,07	R\$ 34,36	R\$ 2.143,03
ESTRUTURA											
ESTRUTURA P/DEPOSITO (04-05)											
SAPATAS											
C0216	ARMADURA CA-50A MÉDIA D= 6,3 A 10,0mm	SEINFRA	KG	30,13	R\$ 3,46	R\$ 5,19	R\$ 0,00	R\$ 0,00	R\$ 2,24	R\$ 10,89	R\$ 328,12
C1604	LANÇAMENTO E APLICAÇÃO DE CONCRETO S/ ELEVAÇÃO	SEINFRA	M3	1,08	R\$ 159,08	R\$ 0,00	R\$ 0,00	R\$ 0,00	R\$ 41,23	R\$ 200,31	R\$ 216,33
C0843	CONCRETO P/VIBR., FCK 25 MPa COM AGREGADO ADQUIRIDO	SEINFRA	M3	1,08	R\$ 125,96	R\$ 245,67	R\$ 2,79	R\$ 0,00	R\$ 97,05	R\$ 471,47	R\$ 509,19
C1400	FORMA DE TABUAS DE 1" DE 3A. P/ FUNDAÇÕES UTIL. 5 X	SEINFRA	M2	2,88	R\$ 56,24	R\$ 13,01	R\$ 0,00	R\$ 0,00	R\$ 17,95	R\$ 87,20	R\$ 251,14
C1611	LASTRO DE CONCRETO REGULARIZADO ESP. = 5CM	SEINFRA	M2	2,16	R\$ 30,73	R\$ 9,13	R\$ 0,14	R\$ 0,00	R\$ 10,37	R\$ 50,37	R\$ 106,80
PILARES											
C0216	ARMADURA CA-50A MÉDIA D= 6,3 A 10,0mm	SEINFRA	KG	102,61	R\$ 3,46	R\$ 5,19	R\$ 0,00	R\$ 0,00	R\$ 2,24	R\$ 10,89	R\$ 1.117,42
C0216	ARMADURA CA-50A MÉDIA D= 6,3 A 10,0mm	SEINFRA	KG	33,63	R\$ 3,46	R\$ 5,19	R\$ 0,00	R\$ 0,00	R\$ 2,24	R\$ 10,89	R\$ 366,23
C0843	CONCRETO P/VIBR., FCK 25 MPa COM AGREGADO ADQUIRIDO	SEINFRA	M3	1,02	R\$ 125,96	R\$ 245,67	R\$ 2,79	R\$ 0,00	R\$ 97,05	R\$ 471,47	R\$ 480,90
C1604	LANÇAMENTO E APLICAÇÃO DE CONCRETO S/ ELEVAÇÃO	SEINFRA	M3	1,02	R\$ 159,08	R\$ 0,00	R\$ 0,00	R\$ 0,00	R\$ 41,23	R\$ 200,31	R\$ 204,32
C1400	FORMA DE TABUAS DE 1" DE 3A. P/ FUNDAÇÕES UTIL. 5 X	SEINFRA	M2	4,10	R\$ 56,24	R\$ 13,01	R\$ 0,00	R\$ 0,00	R\$ 17,95	R\$ 87,20	R\$ 357,52

OBRA: CONTRATAÇÃO DE EMPRESA DE ENGENHARIA ESPECIALIZADA PARA O SERVIÇO DA 2ª ETAPA DA REFORMA DA ESCOLA MUNICIPAL JOANA ALVES DE SOUSA, NO DISTRITO DE LAGOA GRANDE, ZONA RURAL DE RUSSAS/CE.

MODALIDADE: CONCORRÊNCIA Nº 002.17.09.2024

PREFEITURA: RUSSAS | Prefeitura Municipal

O DOS SERVIÇOS: 06 (SEIS) MESES

DE DA PROPOSTA: o prazo de validade da proposta não será inferior a 30 (trinta) dias, a contar da data de sua apresentação

DATA: 14 DE OUTUBRO DE 2024



PLANILHA ORÇAMENTÁRIA - CUSTO DIRETO

CÓDIGO	DESCRIÇÃO	FONTE	UNIDADE	QTD	CUSTO DIRETO (R\$)				PREÇO UNITÁRIO (R\$)	PREÇO TOTAL (R\$)	
					MÃO DE OBRA	MATERIAL	EQUIPAMENTOS	OUTROS			BDI
VIGA											
C0216	ARMADURA CA-50A MÉDIA D= 10,0mm	SEINFRA	KG	91,48	R\$ 3,46	R\$ 5,19	R\$ 0,00	R\$ 0,00	R\$ 2,24	R\$ 10,89	R\$ 986,22
C0216	ARMADURA CA-50A MÉDIA D= 8,0MM	SEINFRA	KG	25,06	R\$ 3,46	R\$ 5,19	R\$ 0,00	R\$ 0,00	R\$ 2,24	R\$ 10,89	R\$ 272,90
C0216	ARMADURA CA-50A MÉDIA D= 6,3	SEINFRA	KG	17,25	R\$ 3,46	R\$ 5,19	R\$ 0,00	R\$ 0,00	R\$ 2,24	R\$ 10,89	R\$ 187,85
C1604	LANÇAMENTO E APLICAÇÃO DE CONCRETO S/ ELEVAÇÃO	SEINFRA	M3	2,22	R\$ 159,08	R\$ 0,00	R\$ 0,00	R\$ 0,00	R\$ 41,23	R\$ 200,31	R\$ 444,69
C0843	CONCRETO P/VIBR., FCK 25 MPa COM AGREGADO ADQUIRIDO	SEINFRA	M3	2,22	R\$ 125,96	R\$ 245,67	R\$ 0,00	R\$ 2,79	R\$ 97,05	R\$ 471,47	R\$ 1.046,66
C1400	FORMA DE TÁBUAS DE 1" DE 3A. P/FUNDAÇÕES UTIL. 5 X	SEINFRA	M2	3,58	R\$ 56,24	R\$ 13,01	R\$ 0,00	R\$ 0,00	R\$ 17,95	R\$ 87,20	R\$ 312,18
PILARES CIRCULARES											
SAPATAS											
C0216	ARMADURA CA-50A MÉDIA D= 10,0mm	SEINFRA	KG	20,09	R\$ 3,46	R\$ 5,19	R\$ 0,00	R\$ 0,00	R\$ 2,24	R\$ 10,89	R\$ 218,78
C1604	LANÇAMENTO E APLICAÇÃO DE CONCRETO S/ ELEVAÇÃO	SEINFRA	M3	7,20	R\$ 159,08	R\$ 0,00	R\$ 0,00	R\$ 0,00	R\$ 41,23	R\$ 200,31	R\$ 1.442,23
C0843	CONCRETO P/VIBR., FCK 25 MPa COM AGREGADO ADQUIRIDO	SEINFRA	M3	7,20	R\$ 125,96	R\$ 245,67	R\$ 0,00	R\$ 2,79	R\$ 97,05	R\$ 471,47	R\$ 3.394,58
C1611	LASTRO DE CONCRETO REGULARIZADO ESP.= 5CM	SEINFRA	M2	1,44	R\$ 30,73	R\$ 9,13	R\$ 0,00	R\$ 0,14	R\$ 10,37	R\$ 50,37	R\$ 72,53
PILARES											
C0216	ARMADURA CA-50A MÉDIA D= 10,0mm	SEINFRA	KG	23,64	R\$ 3,46	R\$ 5,19	R\$ 0,00	R\$ 0,00	R\$ 2,24	R\$ 10,89	R\$ 257,44
C0216	ARMADURA CA-50A MÉDIA D= 6,3	SEINFRA	KG	4,31	R\$ 3,46	R\$ 5,19	R\$ 0,00	R\$ 0,00	R\$ 2,24	R\$ 10,89	R\$ 46,94
C0843	CONCRETO P/VIBR., FCK 25 MPa COM AGREGADO ADQUIRIDO	SEINFRA	M3	4,42	R\$ 125,96	R\$ 245,67	R\$ 0,00	R\$ 2,79	R\$ 97,05	R\$ 471,47	R\$ 2.083,90
C1604	LANÇAMENTO E APLICAÇÃO DE CONCRETO S/ ELEVAÇÃO	SEINFRA	M3	4,42	R\$ 159,08	R\$ 0,00	R\$ 0,00	R\$ 0,00	R\$ 41,23	R\$ 200,31	R\$ 895,37
ALVENARIA											
C0073	ALVENARIA DE TIJOLO CERÂMICO FURADO (9x19x19)cm C/ARGAMASSA MISTA DE CAL HIDRATADA ESP.= 10cm (1:2:8)	SEINFRA	M2	35,72	R\$ 44,83	R\$ 10,99	R\$ 0,00	R\$ 0,00	R\$ 14,47	R\$ 70,29	R\$ 2.510,76
C0776	CHAPISCO C/ ARGAMASSA DE CIMENTO E AREIA S/PENETRAR TRAÇO 1:3 ESP.= 5mm P/ PAREDE	SEINFRA	M2	35,72	R\$ 5,19	R\$ 1,35	R\$ 0,00	R\$ 0,00	R\$ 1,70	R\$ 8,24	R\$ 294,33
C3023	EMBOÇO C/ ARGAMASSA DE CIMENTO E AREIA PENEIRADA, TRAÇO 1:3	SEINFRA	M2	35,72	R\$ 37,55	R\$ 5,42	R\$ 0,00	R\$ 0,00	R\$ 11,14	R\$ 54,11	R\$ 1.932,81
C3028	REBOCO C/ ARGAMASSA DE CIMENTO E AREIA PENEIRADA, TRAÇO 1:3	SEINFRA	M2	35,72	R\$ 40,55	R\$ 6,77	R\$ 0,00	R\$ 0,00	R\$ 12,27	R\$ 59,59	R\$ 2.128,55
C4912	MURO CONTORNO DE ALVENARIA E CONCRETO (PILAR+CINTA), REBOCADO, SEM PINTURA	SEINFRA	M2	257,95	R\$ 180,43	R\$ 67,46	R\$ 0,00	R\$ 0,14	R\$ 64,29	R\$ 312,32	R\$ 80.562,94

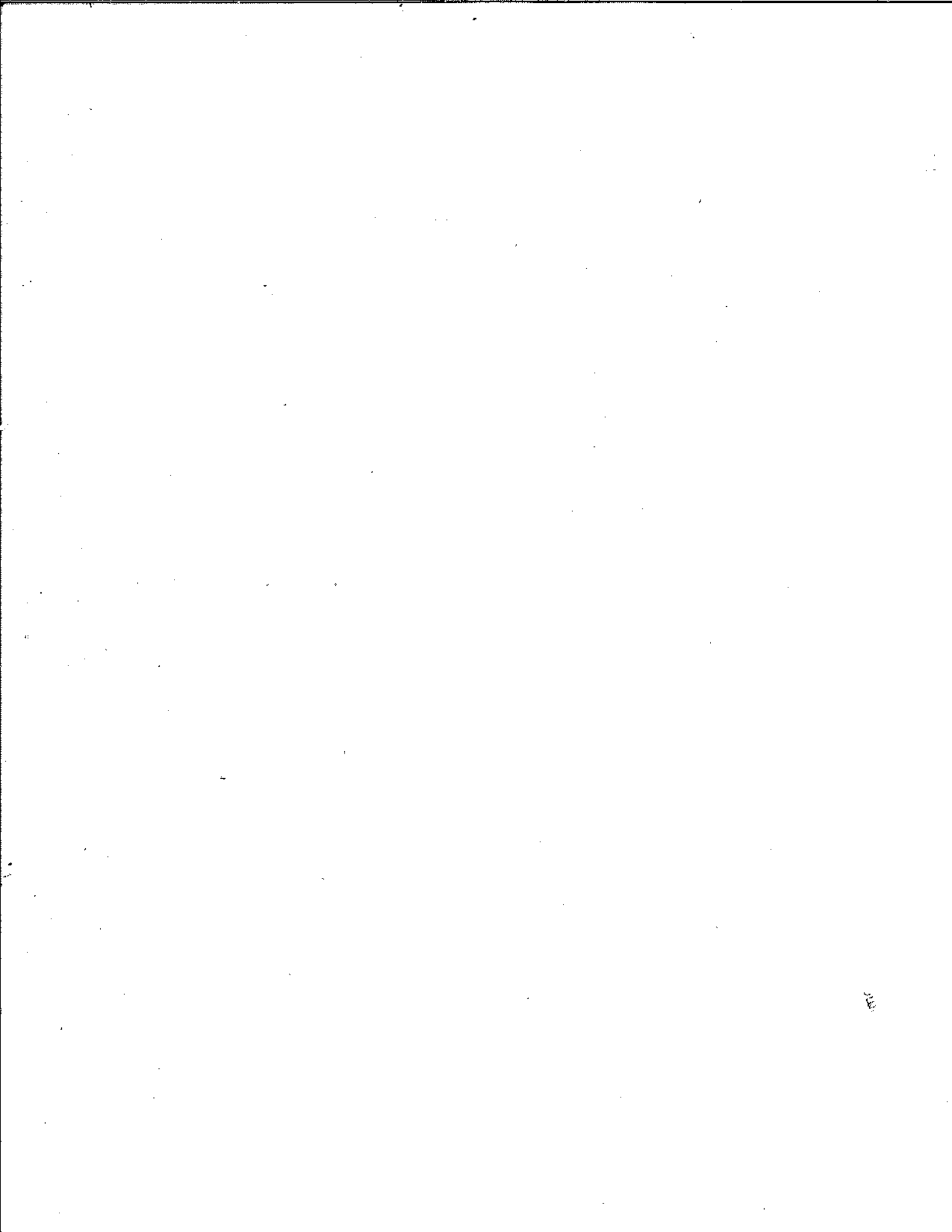

OBRA: CONTRATAÇÃO DE EMPRESA DE ENGENHARIA ESPECIALIZADA PARA O SERVIÇO DA 2ª ETAPA DA REFORMA DA ESCOLA MUNICIPAL JOANA ALVES DE SOUSA, NO DISTRITO DE LAGOA GRANDE, ZONA RURAL DE RUSSAS/CE

MODALIDADE: CONCORRÊNCIA Nº 002.17.09.2024

PREFEITURA: RUSSAS | Prefeitura Municipal

PERÍODO DOS SERVIÇOS: 06 (SEIS) MESES

PRazo DE DA PROPOSTA: o prazo de validade da proposta não será inferior a 30 (trinta) dias, a contar da data de sua apresentação

DATA: 14 DE OUTUBRO DE 2024



PLANILHA ORÇAMENTÁRIA - CUSTO DIRETO

CÓDIGO	DESCRIÇÃO	FONTE	UNIDADE	QTD	CUSTO DIRETO (R\$)				PREÇO UNITÁRIO (R\$)	PREÇO TOTAL (R\$)
					MÃO DE OBRA	MATERIAL	EQUIPAMENTOS	OUTROS		
COBERTURA										
92539	TRAMA DE MADEIRA COMPOSTA POR RIPAS, CAIBROS E TERÇAS PARA TELHADOS DE ATÉ 2 ÁGUAS PARA TELHA DE ENCAIXE DE CERÂMICA OU DE CONCRETO, INCLUSIVE TRANSPORTE VERTICAL. AF_07/2019	SINAPI	M2	113,02	R\$ 13,70	R\$ 31,64	R\$ 0,03	R\$ 6,74	R\$ 13,51	R\$ 7.416,37
C2201	RETELHAMENTO C/ TELHA CERÂMICA COM 50% NOVA	SEINFRA	M2	226,86	R\$ 48,88	R\$ 6,45	R\$ 0,00	R\$ 0,00	R\$ 13,82	R\$ 15.233,65
100328	RETIrada E RECOLOCAÇÃO DE TELHA CERÂMICA DE ENCAIXE, COM ATÉ DUAS ÁGUAS, INCLUSIVE IÇAMENTO. AF_07/2019	SINAPI	M2	226,86	R\$ 5,21	R\$ 2,37	R\$ 0,00	R\$ 2,82	R\$ 2,70	R\$ 2.971,87
94219	CUMEEIRA E ESPIGÃO PARA TELHA CERÂMICA EMBOCADA COM ARGAMASSA TRAÇO 1:2:9 (CIMENTO, CAL E AREIA), PARA TELHADOS COM MAIS DE 2 ÁGUAS, INCLUSIVE TRANSPORTE VERTICAL. AF_07/2019	SINAPI	M	126,79	R\$ 10,91	R\$ 7,88	R\$ 0,04	R\$ 5,62	R\$ 6,34	R\$ 3.903,86
C0387	BEIRA E BICA EM TELHA COLONIAL	SEINFRA	M	179,67	R\$ 13,16	R\$ 0,51	R\$ 0,00	R\$ 0,00	R\$ 3,54	R\$ 3.092,12
INSTALAÇÃO HIDRAULICO										
HIDRAULICO										
TUBULAÇÕES										
C2616	TUBO PVC SOLD. MARROM D= 25mm (3/4")	SEINFRA	M	251,00	R\$ 5,10	R\$ 2,71	R\$ 0,00	R\$ 0,00	R\$ 2,02	R\$ 2.467,33
C2617	TUBO PVC SOLD. MARROM D= 32mm (1")	SEINFRA	M	45,00	R\$ 5,53	R\$ 5,32	R\$ 0,00	R\$ 0,01	R\$ 2,81	R\$ 615,15
C2618	TUBO PVC SOLD. MARROM D= 40mm (1 1/4")	SEINFRA	M	45,50	R\$ 8,51	R\$ 7,73	R\$ 0,00	R\$ 0,00	R\$ 4,21	R\$ 930,48
ACESSÓRIOS HIDRAULICOS										
94489	REGISTRO DE ESFERA, PVC, SOLDÁVEL, COM VOLANTE, DN 25 MM - FORNECIMENTO E INSTALAÇÃO. AF_08/2021	SINAPI	UN	5,00	R\$ 2,46	R\$ 11,25	R\$ 0,00	R\$ 1,14	R\$ 3,85	R\$ 93,50
94490	REGISTRO DE ESFERA, PVC, SOLDÁVEL, COM VOLANTE, DN 32 MM - FORNECIMENTO E INSTALAÇÃO. AF_08/2021	SINAPI	UN	1,00	R\$ 2,46	R\$ 17,37	R\$ 0,00	R\$ 1,14	R\$ 5,44	R\$ 26,41
94491	REGISTRO DE ESFERA, PVC, SOLDÁVEL, COM VOLANTE, DN 40 MM - FORNECIMENTO E INSTALAÇÃO. AF_08/2021	SINAPI	UN	14,00	R\$ 3,53	R\$ 23,65	R\$ 0,00	R\$ 1,64	R\$ 7,47	R\$ 508,06
89353	REGISTRO DE GAVETA BRUTO, LATÃO, ROSCÁVEL, 3/4" - FORNECIMENTO E INSTALAÇÃO. AF_08/2021	SINAPI	UN	9,00	R\$ 3,43	R\$ 21,37	R\$ 0,00	R\$ 1,60	R\$ 6,84	R\$ 299,16
89351	REGISTRO DE PRESSÃO BRUTO, LATÃO, ROSCÁVEL, 3/4" - FORNECIMENTO E INSTALAÇÃO. AF_08/2021	SINAPI	UN	9,00	R\$ 3,43	R\$ 17,16	R\$ 0,00	R\$ 1,60	R\$ 5,75	R\$ 251,46
CONEXÕES										
89351	REGISTRO DE PRESSÃO BRUTO, LATÃO, ROSCÁVEL, 3/4" - FORNECIMENTO E INSTALAÇÃO. AF_08/2021	SINAPI	UN	27,00	R\$ 3,43	R\$ 17,16	R\$ 0,00	R\$ 1,60	R\$ 5,75	R\$ 27,94
									R\$ 5,75	R\$ 754,38

OBRA: CONTRATAÇÃO DE EMPRESA DE ENGENHARIA ESPECIALIZADA PARA O SERVIÇO DA 2ª ETAPA DA REFORMA DA ESCOLA MUNICIPAL JOANA ALVES DE SOUSA, NO DISTRITO DE LAGOA GRANDE, ZONA RURAL DE RUSSAS/CE.

MODALIDADE: CONCORRÊNCIA Nº 002.17.09.2024

PREFEITURA: RUSSAS | Prefeitura Municipal

O DOS SERVIÇOS: 06 (SEIS) MESES

DE DA PROPOSTA: o prazo de validade da proposta não será inferior a 30 (trinta) dias, a contar da data de sua apresentação

DATA: 14 DE OUTUBRO DE 2024



PLANILHA ORÇAMENTÁRIA - CUSTO DIRETO

CÓDIGO	DESCRIÇÃO	FONTE	UNIDADE	QTD	CUSTO DIRETO (R\$)				PREÇO UNITÁRIO (R\$)	PREÇO TOTAL (R\$)
					MÃO DE OBRA	MATERIAL	EQUIPAMENTOS	OUTROS		
00003870	LUBA SOLDÁVEL COM BUCHA DE LATAO, PVC, 25 MM X 3/4"	SINAPI	UN	13,00	R\$ 0,00	R\$ 3,53	R\$ 0,00	R\$ 0,00	R\$ 0,91	R\$ 57,72
00000812	BUCHA DE REDUÇÃO DE PVC, SOLDÁVEL, CURTA, COM 40 X 32 MM, PARA AGUA FRIA PREDIAL	SINAPI	UN	1,00	R\$ 0,00	R\$ 1,13	R\$ 0,00	R\$ 0,00	R\$ 0,29	R\$ 1,42
00000834	BUCHA DE REDUÇÃO DE PVC, SOLDÁVEL, LONGA, COM 40 X 25 MM, PARA AGUA FRIA PREDIAL	SINAPI	UN	10,00	R\$ 0,00	R\$ 1,96	R\$ 0,00	R\$ 0,00	R\$ 0,51	R\$ 24,70
89362	JOELHO 90 GRAUS, PVC, SOLDÁVEL, DN 25MM, INSTALADO EM RAMAL OU SUB-RAMAL DE ÁGUA - FORNECIMENTO E INSTALAÇÃO. AF_06/2022	SINAPI	UN	42,00	R\$ 4,75	R\$ 0,99	R\$ 0,00	R\$ 2,19	R\$ 2,06	R\$ 419,58
89367	JOELHO 90 GRAUS, PVC, SOLDÁVEL, DN 32MM, INSTALADO EM RAMAL OU SUB-RAMAL DE ÁGUA - FORNECIMENTO E INSTALAÇÃO. AF_06/2022	SINAPI	UN	10,00	R\$ 5,65	R\$ 2,12	R\$ 0,00	R\$ 2,61	R\$ 2,69	R\$ 130,70
89497	JOELHO 90 GRAUS, PVC, SOLDÁVEL, DN 40MM, INSTALADO EM PRUMADA DE ÁGUA - FORNECIMENTO E INSTALAÇÃO. AF_06/2022	SINAPI	UN	22,00	R\$ 3,26	R\$ 4,17	R\$ 0,00	R\$ 1,50	R\$ 2,31	R\$ 247,28
90373	JOELHO 90 GRAUS COM BUCHA DE LATAO, PVC, SOLDÁVEL, DN 25MM, X 1/2 INSTALADO EM RAMAL OU SUB-RAMAL DE ÁGUA - FORNECIMENTO E INSTALAÇÃO. AF_06/2022	SINAPI	UN	12,00	R\$ 4,09	R\$ 3,39	R\$ 0,00	R\$ 1,90	R\$ 2,43	R\$ 141,72
89366	JOELHO 90 GRAUS COM BUCHA DE LATAO, PVC, SOLDÁVEL, DN 25MM, X 3/4 INSTALADO EM RAMAL OU SUB-RAMAL DE ÁGUA - FORNECIMENTO E INSTALAÇÃO. AF_06/2022	SINAPI	UN	18,00	R\$ 4,42	R\$ 4,84	R\$ 0,00	R\$ 2,05	R\$ 2,93	R\$ 256,32
89445	TÊ DE REDUÇÃO, PVC, SOLDÁVEL, DN 32MM X 25MM, INSTALADO EM RAMAL DE DISTRIBUIÇÃO DE ÁGUA - FORNECIMENTO E INSTALAÇÃO. AF_06/2022	SINAPI	UN	1,00	R\$ 6,19	R\$ 4,66	R\$ 0,00	R\$ 2,88	R\$ 3,56	R\$ 17,29
89395	TE, PVC, SOLDÁVEL, DN 25MM, INSTALADO EM RAMAL OU SUB-RAMAL DE ÁGUA - FORNECIMENTO E INSTALAÇÃO. AF_06/2022	SINAPI	UN	25,00	R\$ 6,31	R\$ 1,56	R\$ 0,00	R\$ 2,93	R\$ 2,80	R\$ 340,00
89443	TE, PVC, SOLDÁVEL, DN 32MM, INSTALADO EM RAMAL DE DISTRIBUIÇÃO DE ÁGUA - FORNECIMENTO E INSTALAÇÃO. AF_06/2022	SINAPI	UN	1,00	R\$ 6,73	R\$ 3,23	R\$ 0,00	R\$ 3,13	R\$ 3,39	R\$ 16,48
104011	TE, PVC, SOLDÁVEL, DN 40MM, INSTALADO EM RAMAL DE DISTRIBUIÇÃO DE ÁGUA - FORNECIMENTO E INSTALAÇÃO. AF_06/2022	SINAPI	UN	20,00	R\$ 7,98	R\$ 6,50	R\$ 0,00	R\$ 3,71	R\$ 4,71	R\$ 458,00
00007137	TE PVC, SOLDÁVEL, COM BUCHA DE LATAO NA BOLSA CENTRAL, 90 GRAUS, 25 MM X 1/2", PARA AGUA FRIA PREDIAL	SINAPI	UN	4,00	R\$ 0,00	R\$ 5,37	R\$ 0,00	R\$ 0,00	R\$ 1,39	R\$ 27,04
00007122	TE PVC, SOLDÁVEL, COM BUCHA DE LATAO NA BOLSA CENTRAL, 90 GRAUS, 25 MM X 3/4", PARA AGUA FRIA PREDIAL	SINAPI	UN	4,00	R\$ 0,00	R\$ 5,91	R\$ 0,00	R\$ 0,00	R\$ 1,53	R\$ 29,76
94489	REGISTRO DE ESFERA, PVC, SOLDÁVEL, COM VOLANTE, DN 25 MM - FORNECIMENTO E INSTALAÇÃO. AF_08/2021	SINAPI	UN	5,00	R\$ 2,46	R\$ 11,25	R\$ 0,00	R\$ 1,14	R\$ 3,85	R\$ 93,50
94490	REGISTRO DE ESFERA, PVC, SOLDÁVEL, COM VOLANTE, DN 32 MM - FORNECIMENTO E INSTALAÇÃO. AF_08/2021	SINAPI	UN	1,00	R\$ 2,46	R\$ 17,37	R\$ 0,00	R\$ 1,14	R\$ 5,44	R\$ 26,41
94491	REGISTRO DE ESFERA, PVC, SOLDÁVEL, COM VOLANTE, DN 40 MM -	SINAPI	UN	14,00	R\$ 3,53	R\$ 23,65	R\$ 0,00	R\$ 1,64	R\$ 7,47	R\$ 508,06

OBRA: CONTRATAÇÃO DE EMPRESA DE ENGENHARIA ESPECIALIZADA PARA O SERVIÇO DA 2ª ETAPA DA REFORMA DA ESCOLA MUNICIPAL JOANA ALVES DE SOUSA, NO DISTRITO DE LAGOA GRANDE, ZONA RURAL DE RUSSAS/CE
 MODALIDADE: CONCORRÊNCIA Nº 002.17.09.2024
 PREFEITURA: RUSSAS | Prefeitura Municipal
 O.DOS SERVIÇOS: 06 (SEIS) MESES
 DE DA PROPOSTA: o prazo de validade da proposta não será inferior a 30 (trinta) dias . a contar da data de sua apresentação
 DATA: 14 DE OUTUBRO DE 2024



PLANILHA ORÇAMENTÁRIA - CUSTO DIRETO

CÓDIGO	DESCRIÇÃO	FONTE	UNIDADE	QTD	CUSTO DIRETO (R\$)			PREÇO UNITÁRIO (R\$)	PREÇO TOTAL (R\$)
					MÃO DE OBRA	MATERIAL	EQUIPAMENTOS - OUTROS		
DISPOSITIVOS HIDRAULICOS									
FORNECIMENTO E INSTALAÇÃO. AF_08/2021									
102608	CAIXA D'ÁGUA EM POLIETILENO, 1500 LITROS - FORNECIMENTO E INSTALAÇÃO. AF_06/2021	SINAPI	UN	1,00	R\$ 6,26	R\$ 667,07	R\$ 0,00	R\$ 2,91	R\$ 851,52
102607	CAIXA D'ÁGUA EM POLIETILENO, 1000 LITROS - FORNECIMENTO E INSTALAÇÃO. AF_06/2021	SINAPI	UN	1,00	R\$ 4,71	R\$ 289,00	R\$ 0,00	R\$ 2,18	R\$ 372,58
102605	CAIXA D'ÁGUA EM POLIETILENO, 500 LITROS - FORNECIMENTO E INSTALAÇÃO. AF_06/2021	SINAPI	UN	3,00	R\$ 3,28	R\$ 174,77	R\$ 0,00	R\$ 1,52	R\$ 678,33
94796	TORNEIRA DE BOIA PARA CAIXA D'ÁGUA, ROSCÁVEL, 3/4" - FORNECIMENTO E INSTALAÇÃO. AF_08/2021	SINAPI	UN	5,00	R\$ 5,93	R\$ 16,78	R\$ 0,00	R\$ 2,76	R\$ 160,35
SANITARIO									
R\$ 11.135,81									
DISPOSITIVOS SANITARIOS									
TUBULAÇÕES									
C2595	TUBO PVC BRANCO PIESGOTO D=40mm (1 1/2")	SEINFRA	M	4,00	R\$ 10,22	R\$ 4,73	R\$ 0,00	R\$ 0,00	R\$ 18,83
C2598	TUBO PVC BRANCO PIESGOTO D=75mm (3")	SEINFRA	M	21,00	R\$ 20,44	R\$ 10,87	R\$ 0,00	R\$ 0,00	R\$ 39,43
C2593	TUBO PVC BRANCO PIESGOTO D=100MM (4")	SEINFRA	M	11,00	R\$ 22,14	R\$ 12,23	R\$ 0,00	R\$ 0,00	R\$ 43,28
C0348	BACIA DE LOUÇA BRANCA C/CAIXA ACOPLADA	SEINFRA	UN	9,00	R\$ 85,16	R\$ 352,15	R\$ 0,00	R\$ 0,00	R\$ 550,66
95472	VASO SANITARIO SIFONADO CONVENCIONAL PARA PCD SEM FURO FRONTAL COM LOUÇA BRANCA SEM ASSENTO, INCLUSO CONJUNTO DE LIGAÇÃO PARA BACIA SANITÁRIA AJUSTÁVEL - FORNECIMENTO E INSTALAÇÃO. AF_01/2020	SINAPI	UN	1,00	R\$ 27,58	R\$ 452,03	R\$ 0,00	R\$ 12,70	R\$ 619,92
C3588	LAVATORIO DE LOUÇA BRANCA SICOLUNA C/TORNEIRA PLÁSTICA E ACESSÓRIOS - PADRÃO POPULAR	SEINFRA	UN	12,00	R\$ 117,10	R\$ 85,56	R\$ 0,00	R\$ 0,00	R\$ 255,19
C0797	CHUVEIRO PLÁSTICO (INSTALADO)	SEINFRA	UN	9,00	R\$ 5,87	R\$ 4,49	R\$ 0,00	R\$ 0,00	R\$ 13,05
C1151	DUCHA P/ WC CROMADO (INSTALADO)	SEINFRA	UN	8,00	R\$ 21,29	R\$ 31,47	R\$ 0,00	R\$ 0,00	R\$ 66,44
CONEXÕES									
C1761	LUVA SIMPLES PVC BRANCO PIESGOTO 50mm (2")	SEINFRA	UN	13,00	R\$ 5,96	R\$ 3,54	R\$ 0,00	R\$ 0,00	R\$ 11,96
C1758	LUVA SIMPLES PVC BRANCO PIESGOTO 100mm (4")	SEINFRA	UN	2,00	R\$ 9,79	R\$ 9,17	R\$ 0,00	R\$ 0,00	R\$ 23,87
I0325	BUCHA REDUÇÃO PVC LONGA ESGOTO 50X40MM	SEINFRA	UN	1,00	R\$ 0,00	R\$ 2,39	R\$ 0,00	R\$ 0,00	R\$ 3,01
89732	JOELHO 45 GRAUS, PVC, SERIE NORMAL, ESGOTO PREDIAL, DN 50 MM, JUNTA ELÁSTICA, FORNECIDO E INSTALADO EM RAMAL DE DESCARGA OU RAMAL DE ESGOTO SANITÁRIO. AF_08/2022	SINAPI	UN	1,00	R\$ 4,30	R\$ 5,86	R\$ 0,00	R\$ 1,99	R\$ 15,30

OBRA: CONTRATAÇÃO DE EMPRESA DE ENGENHARIA ESPECIALIZADA PARA O SERVIÇO DA 2ª ETAPA DA REFORMA DA ESCOLA MUNICIPAL JOANA ALVES DE SOUSA, NO DISTRITO DE LAGOA GRANDE, ZONA RURAL DE RUSSAS/CE.

MODALIDADE: CONCORRÊNCIA Nº 002.17.09.2024

PREFEITURA: RUSSAS | Prefeitura Municipal

Nº DOS SERVIÇOS: 06 (SEIS) MESES

DE DA PROPOSTA: o prazo de validade da proposta não será inferior a 30 (trinta) dias, a contar da data de sua apresentação

DATA: 14 DE OUTUBRO DE 2024



PLANILHA ORÇAMENTÁRIA - CUSTO DIRETO

CÓDIGO	DESCRIÇÃO	FONTE	UNIDADE	QTD	CUSTO DIRETO (R\$)			PREÇO UNITÁRIO (R\$)	PREÇO TOTAL (R\$)
					MATERIAL	EQUIPAMENTOS	OUTROS		
89746	JOELHO 45 GRAUS, PVC, SERIE NORMAL, ESGOTO PREDIAL, DN 100 MM, JUNTA ELÁSTICA, FORNECIDO E INSTALADO EM RAMAL DE DESCARGA OU RAMAL DE ESGOTO SANITÁRIO. AF_08/2022	SINAPI	UN	2,00	R\$ 6,00	R\$ 11,99	R\$ 0,00	R\$ 2,79	R\$ 26,17
89731	JOELHO 90 GRAUS, PVC, SERIE NORMAL, ESGOTO PREDIAL, DN 50 MM, JUNTA ELÁSTICA, FORNECIDO E INSTALADO EM RAMAL DE DESCARGA OU RAMAL DE ESGOTO SANITÁRIO. AF_08/2022	SINAPI	UN	5,00	R\$ 4,30	R\$ 5,49	R\$ 0,00	R\$ 1,99	R\$ 14,83
104348	TERMINAL DE VENTILAÇÃO, PVC, SÉRIE NORMAL, ESGOTO PREDIAL, DN 50 MM, JUNTA SOLDÁVEL, FORNECIDO E INSTALADO EM PRUMADA DE ESGOTO SANITÁRIO OU VENTILAÇÃO. AF_08/2022	SINAPI	UN	1,00	R\$ 0,34	R\$ 5,30	R\$ 0,00	R\$ 0,16	R\$ 7,30
89784	TE, PVC, SERIE NORMAL, ESGOTO PREDIAL, DN 50 X 50 MM, JUNTA ELÁSTICA, FORNECIDO E INSTALADO EM RAMAL DE DESCARGA OU RAMAL DE ESGOTO SANITÁRIO. AF_08/2022	SINAPI	UN	5,00	R\$ 5,74	R\$ 9,71	R\$ 0,00	R\$ 2,65	R\$ 22,79
INSTALAÇÃO ELETRICA									R\$ 59.283,45
INSTALAÇÃO ELETRICA GERAL									R\$ 53.492,64
C1663	LUMINÁRIA FLUORESCENTE COMPLETA C/ 1 LÂMPADA 40W	SEINFRA	UN	70,00	R\$ 33,70	R\$ 32,13	R\$ 0,00	R\$ 0,00	R\$ 82,89
C1092	DISJUNTOR MONOPOLAR EM QUADRO DE DISTRIBUIÇÃO 10A	SEINFRA	UN	37,00	R\$ 12,98	R\$ 6,78	R\$ 0,00	R\$ 0,00	R\$ 24,88
C2098	QUADRO DE DISTRIBUIÇÃO DE LUZ EMBUTIR ATÉ 24 DIVISÕES 332X332X95mm, C/BARRAMENTO	SEINFRA	UN	4,00	R\$ 129,75	R\$ 154,23	R\$ 0,00	R\$ 0,00	R\$ 357,59
C2095	RASGO EM ALVENARIA P/ TUBULAÇÕES D=15 A 25mm (1/2" A 1")	SEINFRA	M	157,55	R\$ 7,12	R\$ 0,00	R\$ 0,00	R\$ 0,00	R\$ 1.123,22
FIAÇÃO									
91926	CABO DE COBRE FLEXIVEL ISOLADO, 2,5 MM², ANTI-CHAMA 450/750 V, PARA CIRCUITOS TERMINAIS - FORNECIMENTO E INSTALAÇÃO. AF_03/2023	SINAPI	M	2.397,78	R\$ 0,91	R\$ 1,84	R\$ 0,00	R\$ 0,46	R\$ 4,04
91928	CABO DE COBRE FLEXIVEL ISOLADO, 4 MM², ANTI-CHAMA 450/750 V, PARA CIRCUITOS TERMINAIS - FORNECIMENTO E INSTALAÇÃO. AF_03/2023	SINAPI	M	1.905,99	R\$ 1,24	R\$ 3,04	R\$ 0,00	R\$ 0,61	R\$ 6,16
91930	CABO DE COBRE FLEXIVEL ISOLADO, 6 MM², ANTI-CHAMA 450/750 V, PARA CIRCUITOS TERMINAIS - FORNECIMENTO E INSTALAÇÃO. AF_03/2023	SINAPI	M	576,19	R\$ 1,62	R\$ 4,37	R\$ 0,00	R\$ 0,81	R\$ 8,56
91932	CABO DE COBRE FLEXIVEL ISOLADO, 10 MM², ANTI-CHAMA 450/750 V, PARA CIRCUITOS TERMINAIS - FORNECIMENTO E INSTALAÇÃO. AF_03/2023	SINAPI	M	223,85	R\$ 2,42	R\$ 8,35	R\$ 0,00	R\$ 1,20	R\$ 15,07
CAIXAS DE LUZ E PASSAGEM									
91936	CAIXA OCTOGONAL 4" X 4", PVC, INSTALADA EM LAJE - FORNECIMENTO E INSTALAÇÃO. AF_03/2023	SINAPI	UN	109,00	R\$ 7,08	R\$ 3,08	R\$ 0,00	R\$ 3,52	R\$ 17,23
00039811	CAIXA DE PASSAGEM ELETRICA DE PAREDE, DE EMBUTIR, EM PVC, COM TAMPA APARAFUSADA, DIMENSOES 150 X 150 X 75- MM	SINAPI	UN	5,00	R\$ 0,00	R\$ 27,19	R\$ 0,00	R\$ 0,00	R\$ 94,24

OBRA: CONTRATAÇÃO DE EMPRESA DE ENGENHARIA ESPECIALIZADA PARA O SERVIÇO DA 2ª ETAPA DA REFORMA DA ESCOLA MUNICIPAL JOANA ALVES DE SOUSA, NO DISTRITO DE LAGOA GRANDE, ZONA RURAL DE RUSSAS/CE
 MODALIDADE: CONCORRÊNCIA N° 002.17.09.2024
 PREFEITURA: RUSSAS | Prefeitura Municipal
 O DOS SERVIÇOS: 06 (SEIS) MESES
 DE DA PROPOSTA: o prazo de validade da proposta não será inferior a 30 (trinta) dias, a contar da data de sua apresentação
 DATA: 14 DE OUTUBRO DE 2024



PLANILHA ORÇAMENTÁRIA - CUSTO DIRETO

CÓDIGO	DESCRIÇÃO	FONTE	UNIDADE	QTD	CUSTO DIRETO (R\$)				PREÇO UNITÁRIO (R\$)	PREÇO TOTAL (R\$)
					MÃO DE OBRA	MATERIAL	EQUIPAMENTOS	OUTROS		
COMPONENTES										
91992	TOMADA ALTA DE EMBUTIR (1 MÓDULO), 2P+T 10 A, INCLUINDO SUPORTE E PLACA - FORNECIMENTO E INSTALAÇÃO. AF_03/2023	SINAPI	UN	26,00	R\$ 20,38	R\$ 7,68	R\$ 0,00	R\$ 10,11	R\$ 9,89	R\$ 1.249,56
92000	TOMADA BAIXA DE EMBUTIR (1 MÓDULO), 2P+T 10 A, INCLUINDO SUPORTE E PLACA - FORNECIMENTO E INSTALAÇÃO. AF_03/2023	SINAPI	UN	18,00	R\$ 11,80	R\$ 7,68	R\$ 0,00	R\$ 5,85	R\$ 6,57	R\$ 574,20
C4792	TOMADA DUPLA DE EMBUTIR 2P+T 10A-250V	SEINFRA	UN	29,00	R\$ 12,54	R\$ 9,76	R\$ 0,00	R\$ 0,00	R\$ 5,78	R\$ 814,32
11263	INTERRUPTOR 2 TECLAS SIMPLES	SEINFRA	UN	9,00	R\$ 0,00	R\$ 9,10	R\$ 0,00	R\$ 0,00	R\$ 2,36	R\$ 103,14
92023	INTERRUPTOR SIMPLES (1 MÓDULO) COM 1 TOMADA DE EMBUTIR 2P+T 10 A, INCLUINDO SUPORTE E PLACA - FORNECIMENTO E INSTALAÇÃO. AF_03/2023	SINAPI	UN	7,00	R\$ 19,59	R\$ 11,99	R\$ 0,00	R\$ 9,71	R\$ 10,70	R\$ 363,93
11255	INTERRUPTOR 1 TECLA SIMPLES	SEINFRA	UN	16,00	R\$ 0,00	R\$ 5,16	R\$ 0,00	R\$ 0,00	R\$ 1,34	R\$ 104,00
ELETRODUTO										
00040400	ELETRODUTO FLEXÍVEL PLANO EM PEAD, COR PRETA E LARANJA, DIÂMETRO 25 MM	SINAPI	M	27,63	R\$ 0,00	R\$ 1,16	R\$ 0,00	R\$ 0,00	R\$ 0,30	R\$ 40,34
00039244	ELETRODUTO PVC FLEXÍVEL CORRUGADO, REFORÇADO, COR LARANJA, DE 25 MM, PARA LAJES E PISOS	SINAPI	M	11,37	R\$ 0,00	R\$ 2,27	R\$ 0,00	R\$ 0,00	R\$ 0,59	R\$ 32,52
91854	ELETRODUTO FLEXÍVEL CORRUGADO, PVC, DN 25 MM (3/4"), PARA CIRCUITOS TERMINAIS, INSTALADO EM PAREDE - FORNECIMENTO E INSTALAÇÃO. AF_03/2023	SINAPI	M	648,60	R\$ 4,27	R\$ 1,51	R\$ 0,00	R\$ 2,12	R\$ 2,05	R\$ 6.453,57
91836	ELETRODUTO FLEXÍVEL CORRUGADO, PVC, DN 32 MM (1"), PARA CIRCUITOS TERMINAIS, INSTALADO EM FORRO - FORNECIMENTO E INSTALAÇÃO. AF_03/2023_PA	SINAPI	M	49,34	R\$ 7,77	R\$ 6,12	R\$ 0,00	R\$ 3,53	R\$ 4,52	R\$ 1.082,52
C1093	DISJUNTOR MONOPOLAR EM QUADRO DE DISTRIBUIÇÃO 16A	SEINFRA	UN	2,00	R\$ 12,98	R\$ 6,78	R\$ 0,00	R\$ 0,00	R\$ 5,12	R\$ 49,76
C1119	DISJUNTOR TRIPOLAR EM QUADRO DE DISTRIBUIÇÃO 16A	SEINFRA	UN	1,00	R\$ 38,93	R\$ 36,74	R\$ 0,00	R\$ 0,00	R\$ 19,61	R\$ 95,28
C1121	DISJUNTOR TRIPOLAR EM QUADRO DE DISTRIBUIÇÃO 20A	SEINFRA	UN	2,00	R\$ 38,93	R\$ 36,74	R\$ 0,00	R\$ 0,00	R\$ 19,61	R\$ 190,56
C1118	DISJUNTOR TRIPOLAR EM QUADRO DE DISTRIBUIÇÃO 10A	SEINFRA	UN	2,00	R\$ 38,93	R\$ 36,74	R\$ 0,00	R\$ 0,00	R\$ 19,61	R\$ 190,56
C1131	DISJUNTOR TRIPOLAR EM QUADRO DE DISTRIBUIÇÃO 90A	SEINFRA	UN	2,00	R\$ 38,93	R\$ 64,08	R\$ 0,00	R\$ 0,00	R\$ 26,70	R\$ 259,42
91835	ELETRODUTO FLEXÍVEL CORRUGADO REFORÇADO, PVC, DN 25 MM (3/4"), PARA CIRCUITOS TERMINAIS, INSTALADO EM FORRO - FORNECIMENTO E INSTALAÇÃO. AF_03/2023_PA	SINAPI	M	1,00	R\$ 7,33	R\$ 5,81	R\$ 0,00	R\$ 3,31	R\$ 4,26	R\$ 20,71
91839	ELETRODUTO FLEXÍVEL LISO, PEAD, DN 32 MM (1"), PARA CIRCUITOS TERMINAIS, INSTALADO EM FORRO - FORNECIMENTO E INSTALAÇÃO. AF_03/2023_PA	SINAPI	M	25,00	R\$ 7,78	R\$ 5,18	R\$ 0,00	R\$ 3,53	R\$ 4,27	R\$ 519,00
QUADRA POLIESPORTIVA										R\$ 5.790,81

OBRA: CONTRATAÇÃO DE EMPRESA DE ENGENHARIA ESPECIALIZADA PARA O SERVIÇO DA 2ª ETAPA DA REFORMA DA ESCOLA MUNICIPAL JOANA ALVES DE SOUSA, NO DISTRITO DE LAGOA GRANDE, ZONA RURAL DE RUSSAS/CE

MODALIDADE: CONCORRÊNCIA N° 002.17.09.2024

PREFEITURA: RUSSAS | Prefeitura Municipal

O DOS SERVIÇOS: 06 (SEIS) MESES

DE DA PROPOSTA: o prazo de validade da proposta não será inferior a 30 (trinta) dias , a contar da data de sua apresentação

DATA: 14 DE OUTUBRO DE 2024



PLANILHA ORÇAMENTÁRIA - CUSTO DIRETO

CÓDIGO	DESCRIÇÃO	FONTE	UNIDADE	QTD	CUSTO DIRETO (R\$)			PREÇO UNITÁRIO (R\$)	PREÇO TOTAL (R\$)	
					MÃO DE OBRA	MATERIAL	EQUIPAMENTOS			
CPE001	REFLETOR LED SLIM 200W	Composição s Próprias	UN	18,00	R\$ 21,63	R\$ 0,00	R\$ 0,00	R\$ 41,77	R\$ 3.652,56	
91992	TOMADA ALTA DE EMBUTIR (1 MÓDULO), 2P+T 10A, INCLUINDO SUPORTE E PLACA - FORNECIMENTO E INSTALAÇÃO. AF_03/2023	SINAPI	UN	1,00	R\$ 20,38	R\$ 7,68	R\$ 0,00	R\$ 9,89	R\$ 48,06	
91885	LUVA PARA ELETRODUTO, PVC, ROSCÁVEL, DN 32 MM (1"), PARA CIRCUITOS TERMINAIS, INSTALADA EM PAREDE - FORNECIMENTO E INSTALAÇÃO. AF_03/2023	SINAPI	UN	8,50	R\$ 6,98	R\$ 0,83	R\$ 0,00	R\$ 2,92	R\$ 120,70	
00039259	CABO MULTIPOLAR DE COBRE, FLEXIVEL, CLASSE 4 OU 5, ISOLACAO EM HEFR, COBERTURA EM PVC-ST2, ANTICHAMA BWF-B, 0,6/1 KV, 3 CONDUTORES DE 4 MM2	SINAPI	M	156,83	R\$ 0,00	R\$ 8,62	R\$ 0,00	R\$ 2,23	R\$ 1.701,61	
91885	LUVA PARA ELETRODUTO, PVC, ROSCÁVEL, DN 32 MM (1"), PARA CIRCUITOS TERMINAIS, INSTALADA EM PAREDE - FORNECIMENTO E INSTALAÇÃO. AF_03/2023	SINAPI	UN	2,00	R\$ 6,98	R\$ 0,83	R\$ 0,00	R\$ 2,92	R\$ 28,40	
91917	CURVA 90 GRAUS PARA ELETRODUTO, PVC, ROSCÁVEL, DN 32 MM (1"), PARA CIRCUITOS TERMINAIS, INSTALADA EM PAREDE - FORNECIMENTO E INSTALAÇÃO. AF_03/2023	SINAPI	UN	2,00	R\$ 10,45	R\$ 2,09	R\$ 0,00	R\$ 4,60	R\$ 44,68	
C1121	DISJUNTOR TRIPOLAR EM QUADRO DE DISTRIBUIÇÃO 20A	SEINFRA	UN	1,00	R\$ 38,83	R\$ 36,74	R\$ 0,00	R\$ 19,61	R\$ 95,28	
C1092	DISJUNTOR MONOPOLAR EM QUADRO DE DISTRIBUIÇÃO 10A	SEINFRA	UN	4,00	R\$ 12,98	R\$ 6,78	R\$ 0,00	R\$ 5,12	R\$ 99,52	
ESQUADRIAS										
PORTAS										
97644	REMOÇÃO DE PORTAS, DE FORMA MANUAL, SEM REAPROVEITAMENTO. AF_09/2023	SINAPI	M2	21,42	R\$ 5,73	R\$ 0,00	R\$ 0,00	R\$ 2,33	R\$ 11,33	R\$ 242,69
C1968	PORTA DE ALUMÍNIO CAVIDRO CRISTAL TEMPERADO	SEINFRA	M2	26,88	R\$ 82,38	R\$ 223,30	R\$ 0,00	R\$ 79,23	R\$ 384,91	R\$ 10.346,38
C4517	PORTA EM ALUMÍNIO ANODIZADO NATURAL/FOSCO, DE ABRIR, SEM BANDEIROLA E/OU PEITORIL, SEM VIDRO - FORNECIMENTO E MONTAGEM	SEINFRA	M2	38,92	R\$ 0,00	R\$ 249,23	R\$ 0,00	R\$ 64,60	R\$ 313,83	R\$ 12.214,26
JANELAS										
94570	JANELA DE ALUMÍNIO DE CORRER COM 2 FOLHAS PARA VIDROS, COM VIDROS, BATENIE, ACABAMENTO COM ACETATO OU BRILHANTE E FERRAGENS, EXCLUSIVE ALIZAR E CONTRAMARCO, FORNECIMENTO E INSTALAÇÃO. AF_12/2019	SINAPI	M2	35,40	R\$ 12,54	R\$ 213,19	R\$ 0,00	R\$ 60,10	R\$ 291,97	R\$ 10.335,74
105027	CONTRAVERGA PRÉ-MOLDADA, ESPESSURA DE 15- CM. AF_03/2024	SINAPI	M	29,80	R\$ 3,97	R\$ 10,77	R\$ 0,01	R\$ 4,34	R\$ 21,10	R\$ 626,78
101161	ALVENARIA DE VEDAÇÃO COM ELEMENTO VAZADO DE CONCRETO (COBOGÓ) DE 7X50X50CM E ARGAMASSA DE ASSENTAMENTO COM PREPARO EM BETONEIRA. AF_05/2020	SINAPI	M2	15,21	R\$ 50,22	R\$ 99,23	R\$ 0,02	R\$ 45,11	R\$ 219,14	R\$ 3.333,12
C1970	PORTA DE FERRO EM CHAPA	SEINFRA	M2	17,64	R\$ 127,86	R\$ 100,71	R\$ 0,00	R\$ 59,25	R\$ 287,82	R\$ 5.077,14

OBRA: CONTRATAÇÃO DE EMPRESA DE ENGENHARIA ESPECIALIZADA PARA O SERVIÇO DA 2ª ETAPA DA REFORMA DA ESCOLA MUNICIPAL JOANA ALVES DE SOUSA, NO DISTRITO DE LAGOA GRANDE, ZONA RURAL DE RUSSAS/CE.

MODALIDADE: CONCORRÊNCIA N° 002.17.09.2024

PREFEITURA: RUSSAS | Prefeitura Municipal

PERÍODO DOS SERVIÇOS: 06 (SEIS) MESES

DE DA PROPOSTA: o prazo de validade da proposta não será inferior a 30 (trinte) dias, a contar da data de sua apresentação

DATA: 14 DE OUTUBRO DE 2024



PLANILHA ORÇAMENTÁRIA - CUSTO DIRETO

CÓDIGO	DESCRIÇÃO	FONTE	UNIDADE	QTD.	CUSTO DIRETO (R\$)				PREÇO UNITÁRIO (R\$)	PREÇO TOTAL (R\$)	
					MÃO DE OBRA	MATERIAL	EQUIPAMENTOS	OUTROS			BDI
105021	VERGA PRÉ-MOLDADA COM ATÉ 1,5 M DE VÃO, ESPESURA DE "15" CM. AF_03/2024	SINAPI	M	29,80	R\$ 4,11	R\$ 10,84	R\$ 0,00	R\$ 2,09	R\$ 4,42	R\$ 21,46	R\$ 639,51
C1871	PEITORIL DE MARMORE L = 25cm	SEINFRA	M	23,30	R\$ 5,15	R\$ 75,04	R\$ 0,00	R\$ 0,00	R\$ 20,79	R\$ 100,98	R\$ 2.352,83
PISOS											
PISO INTERTRAVADO											
C4819	PISO INTERTRAVADO TIPO TJO LINHO (20X10X6)CM 35MPA, COR CINZA - COMPACTAÇÃO MECANIZADA	SEINFRA	M2	106,06	R\$ 8,49	R\$ 28,19	R\$ 0,00	R\$ 0,94	R\$ 9,75	R\$ 47,37	R\$ 5.024,06
97087	CAMADA SEPARADORA PARA EXECUÇÃO DE RADIER, PISO DE CONCRETO OU LAJE SOBRE SOLO, EM LONA PLÁSTICA. AF_09/2021	SINAPI	M2	106,06	R\$ 0,31	R\$ 0,86	R\$ 0,00	R\$ 0,15	R\$ 0,34	R\$ 1,66	R\$ 176,06
REVESTIMENTO CERÂMICO											
C3001	CERÂMICA ESMALTADA RETIFICADA C/ ARG. PRÉ-FABRICADA ACIMA DE 30x30 cm (900 cm²) - PEI-5/PEI-4 - P/ PISO	SEINFRA	M2	105,11	R\$ 25,57	R\$ 47,39	R\$ 0,00	R\$ 0,00	R\$ 18,91	R\$ 91,87	R\$ 9.656,46
C4434	CERÂMICA ESMALTADA RETIFICADA C/ ARG. CIMENTO E AREIA ACIMA DE 30x30cm (900 cm²) - PEI-5/PEI-4 P/ PAREDE	SEINFRA	M2	262,64	R\$ 71,64	R\$ 39,30	R\$ 0,00	R\$ 0,01	R\$ 28,76	R\$ 139,71	R\$ 36.693,43
C1120	REJUNTAMENTO C/ ARG. PRÉ-FABRICADA, JUNTA ATÉ 2mm EM CERÂMICA, ATÉ 30x30 cm (900 cm²) (PAREDE/PISO)	SEINFRA	M2	367,75	R\$ 8,52	R\$ 0,93	R\$ 0,00	R\$ 0,01	R\$ 2,45	R\$ 11,91	R\$ 4.379,90
PISO INDUSTRIAL											
103913	EXECUÇÃO DE PISO INDUSTRIAL DE CONCRETO ARMADO, FCK = 20 MPA, ESPESURA DE 12,0 CM. AF_04/2022	SINAPI	M2	163,31	R\$ 8,04	R\$ 63,23	R\$ 0,00	R\$ 3,90	R\$ 19,48	R\$ 94,65	R\$ 15.457,29
CALÇADA											
102491	PINTURA DE PISO COM TINTA ACRÍLICA, APLICAÇÃO MANUAL, 2 DEMÃOS, INCLUSO FUNDO PREPARADOR. AF_05/2021	SINAPI	M2	228,38	R\$ 6,33	R\$ 6,75	R\$ 0,00	R\$ 3,53	R\$ 4,31	R\$ 20,92	R\$ 4.777,71
C3025	PISO MORTO CONCRETO FCK=13,5MPa C/PREPARO E LANÇAMENTO	SEINFRA	M3	15,99	R\$ 285,04	R\$ 218,41	R\$ 0,00	R\$ 2,78	R\$ 131,21	R\$ 637,44	R\$ 10.192,67
C2180	REGULARIZAÇÃO DE BASE C/ ARGAMASSA CIMENTO E AREIA S/ PEÑEIRAR, TRAÇO 1:5 - ESP= 3cm	SEINFRA	M2	228,38	R\$ 16,19	R\$ 5,63	R\$ 0,00	R\$ 0,00	R\$ 5,66	R\$ 27,48	R\$ 6.275,88
FORRO											
C4488	FORRO PVC - LAMBRI (100x6000)mm - FORNECIMENTO E MONTAGEM	SEINFRA	M2	382,10	R\$ 0,00	R\$ 42,49	R\$ 0,00	R\$ 0,00	R\$ 11,01	R\$ 53,50	R\$ 20.442,35
PINTURA											
PAREDES											
104641	PINTURA LÁTEX ACRÍLICA ECONÔMICA, APLICAÇÃO MANUAL EM PAREDES, DUAS DEMÃOS. AF_04/2023	SINAPI	M2	3.061,00	R\$ 3,59	R\$ 2,19	R\$ 0,00	R\$ 1,98	R\$ 2,01	R\$ 9,77	R\$ 29.905,97
88485	FUNDO SELADOR ACRÍLICO, APLICAÇÃO MANUAL EM PAREDE, UMA DEMÃO. AF_04/2023	SINAPI	M2	3.061,00	R\$ 1,45	R\$ 1,14	R\$ 0,00	R\$ 0,81	R\$ 0,88	R\$ 4,28	R\$ 13.101,08

OBRA: CONTRATAÇÃO DE EMPRESA DE ENGENHARIA ESPECIALIZADA PARA O SERVIÇO DA 2ª ETAPA DA REFORMA DA ESCOLA MUNICIPAL JOANA ALVES DE SOUSA, NO DISTRITO DE LAGOA GRANDE, ZONA RURAL DE RUSSAS/CE.

MODALIDADE: CONCORRÊNCIA Nº 002.17.09.2024

PREFEITURA: RUSSAS | Prefeitura Municipal

PERÍODO DOS SERVIÇOS: 06 (SEIS) MESES

DE DA PROPOSTA: o prazo de validade da proposta não será inferior a 30 (trinta) dias, a contar da data de sua apresentação

DATA: 14 DE OUTUBRO DE 2024



PLANILHA ORÇAMENTÁRIA - CUSTO DIRETO

CÓDIGO	DESCRIÇÃO	FONTE	UNIDADE	QTD	CUSTO DIRETO (R\$)			OUTROS	BDI	PREÇO UNITÁRIO (R\$)	PREÇO TOTAL (R\$)
					MÃO DE OBRA	MATERIAL	EQUIPAMENTOS				
TETOS											
104639	PINTURA LÁTEX ACRÍLICA ECONÔMICA, APLICAÇÃO MANUAL EM TETO, DUAS DEMÃOS, AF_04/2023	SINAPI	M2	576,93	R\$ 4,99	R\$ 2,18	R\$ 0,00	R\$ 2,77	R\$ 2,58	R\$ 12,52	R\$ 7.223,16
88484	FUNDO SELADOR ACRÍLICO, APLICAÇÃO MANUAL EM TETO, UMA DEMÃO, AF_04/2023	SINAPI	M2	576,93	R\$ 2,03	R\$ 1,14	R\$ 0,00	R\$ 1,13	R\$ 1,11	R\$ 5,41	R\$ 3.121,19
PILARES											
104641	PINTURA LÁTEX ACRÍLICA ECONÔMICA, APLICAÇÃO MANUAL EM PAREDES, DUAS DEMÃOS, AF_04/2023	SINAPI	M2	31,12	R\$ 3,59	R\$ 2,19	R\$ 0,00	R\$ 1,98	R\$ 2,01	R\$ 9,77	R\$ 304,04
MUROS											
C0588	CAIXÃO EM DUAS DEMÃOS COM SUPERCAL	SEINFRA	M2	449,29	R\$ 4,83	R\$ 0,27	R\$ 0,00	R\$ 0,00	R\$ 1,32	R\$ 6,42	R\$ 2.884,44
104641	PINTURA LÁTEX ACRÍLICA ECONÔMICA, APLICAÇÃO MANUAL EM PAREDES, DUAS DEMÃOS, AF_04/2023	SINAPI	M2	257,95	R\$ 3,59	R\$ 2,19	R\$ 0,00	R\$ 1,98	R\$ 2,01	R\$ 9,77	R\$ 2.520,17
88485	FUNDO SELADOR ACRÍLICO, APLICAÇÃO MANUAL EM PAREDE, UMA DEMÃO, AF_04/2023	SINAPI	M2	257,95	R\$ 1,45	R\$ 1,14	R\$ 0,00	R\$ 0,81	R\$ 0,88	R\$ 4,28	R\$ 1.104,03
QUADRA											
C0035	ALAMBRADO C/ TUBO DE AÇO GALVANIZADO 2", INCLUSIVE PINTURA	SEINFRA	M2	219,00	R\$ 62,97	R\$ 158,83	R\$ 0,00	R\$ 0,00	R\$ 57,49	R\$ 279,29	R\$ 61.164,51
C3095	LIMPEZA DE SUPERFÍCIE C/ ESCOVA DE AÇO	SEINFRA	M2	638,28	R\$ 7,38	R\$ 0,00	R\$ 0,00	R\$ 0,00	R\$ 1,91	R\$ 9,29	R\$ 5.929,62
C1281	ESMALTE SINTÉTICO EM ESTRUTURA DE AÇO CARBONO 50 MICRA C/REVÓLVER	SEINFRA	M2	638,28	R\$ 4,48	R\$ 4,20	R\$ 0,00	R\$ 0,00	R\$ 2,25	R\$ 10,93	R\$ 6.976,40
DIVERSOS											
C4068	BANCADA DE GRANITO CINZA E=2cm	SEINFRA	M2	7,35	R\$ 65,91	R\$ 211,28	R\$ 0,00	R\$ 0,00	R\$ 71,85	R\$ 349,04	R\$ 2.565,44
C3674	SUporte em BARRA CHATA DE FERRO ENGASTADO NA PAREDE P/BANCADAS E/OU PRATELEIRAS	SEINFRA	UN	14,00	R\$ 9,76	R\$ 3,10	R\$ 0,00	R\$ 0,00	R\$ 3,33	R\$ 16,19	R\$ 226,66
C2021	PRATELEIRA DE MARMORITE NATURAL POLIDA DE 1 FACE	SEINFRA	M2	23,42	R\$ 25,92	R\$ 90,80	R\$ 0,00	R\$ 0,00	R\$ 30,25	R\$ 146,97	R\$ 3.442,04
C4517	PORTA EM ALUMÍNIO ANODIZADO NATURAL/FOSCO, DE ABRIR, SEM BANDEIROLA E/OU PEITORIL, SEM VIDRO - FORNECIMENTO E MONTAGEM	SEINFRA	M2	9,97	R\$ 0,00	R\$ 249,23	R\$ 0,00	R\$ 0,00	R\$ 64,60	R\$ 313,83	R\$ 3.128,89
SERVIÇOS FINAIS											
C1628	LIMPEZA GERAL	SEINFRA	M2	567,38	R\$ 12,92	R\$ 0,00	R\$ 0,00	R\$ 0,00	R\$ 3,35	R\$ 16,27	R\$ 9.231,27
										VALOR ORÇAMENTO:	437.102,23
										VALOR BDI:	113.283,02

VALOR TOTAL:

Quinhentos e quenta Mil Trezentos e Oitenta e Cinco reais e Vinte e C

2872



[Handwritten signature]

OBRA: CONTRATAÇÃO DE EMPRESA DE ENGENHARIA ESPECIALIZADA PARA O SERVIÇO DA 2ª ETAPA DA REFORMA DA ESCOLA MUNICIPAL JOANA ALVES DE SOUSA, NO DISTRITO DE LAGOA GRANDE, ZONA RURAL DE RUSSAS/CE.
 MODALIDADE: CONCORRÊNCIA Nº 002.17.09.2024

PREFEITURA: RUSSAS | Prefeitura Municipal

EXECUÇÃO DOS SERVIÇOS: 06 (SEIS) MESES

VALIDADE DA PROPOSTA: o prazo de validade da proposta não será inferior a 30 (trinta) dias, a contar da data de sua apresentação

DATA: 14 DE OUTUBRO DE 2024



SAMPI
 ENGENHARIA E SERVIÇOS LTDA



RELATÓRIO ANALÍTICO - COMPOSIÇÕES DE CUSTOS

C1937 PLACAS PADRÃO DE OBRA (M2)						
Material		FORTE	UNID	COEFICIENTE	PREÇO UNITÁRIO	TOTAL
10537	CHAPA DE AÇO GALVANIZADA ESP. 0.3MM	SEINFRA	M2	1,02000000	R\$ 23,8500	R\$ 24,3270
11100	ESMALTE SINTETICO	SEINFRA	L	1,00000000	R\$ 19,4800	R\$ 19,4800
11691	PONTALETE / BARROTE DE 3"x3"	SEINFRA	M	4,50000000	R\$ 9,8300	R\$ 44,2350
11725	PREGO 15X15 (1.1/4" x 13) (APROXIMADAMENTE 672UN/KG)	SEINFRA	KG	0,15000000	R\$ 9,7700	R\$ 1,4655
TOTAL Material						R\$ 89,5075

Mão de Obra		FORTE	UNID	COEFICIENTE	PREÇO UNITÁRIO	TOTAL
13	SERVENTE	SEINFRA	H	2,00000000	R\$ 18,4600	R\$ 36,9200
TOTAL Mão de Obra:						R\$ 36,9200

VALOR:	R\$ 126,43
VALOR BDI (25,92%):	R\$ 32,77
VALOR COM BDI:	R\$ 159,20
QUANTIDADE (M2):	4,50

97622 DEMOLIÇÃO DE ALVENARIA DE BLOCO FURADO, DE FORMA MANUAL, SEM REAPROVEITAMENTO. AF_09/2023 (M3)						
Mão de Obra com Encargos Complementares		FORTE	UNID	COEFICIENTE	PREÇO UNITÁRIO	TOTAL
88309	PEDREIRO COM ENCARGOS COMPLEMENTARES	SINAPI	H	0,35410000	R\$ 25,97	R\$ 9,19
88316	SERVENTE COM ENCARGOS COMPLEMENTARES	SINAPI	H	2,19570000	R\$ 20,11	R\$ 44,15
TOTAL Mão de Obra com Encargos Complementares						R\$ 53,34

VALOR:	R\$ 53,34
VALOR BDI (25,92%):	R\$ 13,83
VALOR COM BDI:	R\$ 67,17
QUANTIDADE (M3):	42,30

C1070 DEMOLIÇÃO DE REVESTIMENTO C/ARGAMASSA (M2)						
Mão de Obra		FORTE	UNID	COEFICIENTE	PREÇO UNITÁRIO	TOTAL
12391	PEDREIRO	SEINFRA	H	0,05000000	R\$ 24,1600	R\$ 1,2080
12543	SERVENTE	SEINFRA	H	0,50000000	R\$ 18,4600	R\$ 9,2300
TOTAL Mão de Obra:						R\$ 10,4380

VALOR:	R\$ 10,44
VALOR BDI (25,92%):	R\$ 2,71
VALOR COM BDI:	R\$ 13,15
QUANTIDADE (M2):	152,18

C1064 DEMOLIÇÃO DE PISO CERÂMICO (M2)						
Mão de Obra		FORTE	UNID	COEFICIENTE	PREÇO UNITÁRIO	TOTAL
12391	PEDREIRO	SEINFRA	H	0,07000000	R\$ 24,1600	R\$ 1,6912
12543	SERVENTE	SEINFRA	H	0,70000000	R\$ 18,4600	R\$ 12,9220

OBRA: CONTRATAÇÃO DE EMPRESA DE ENGENHARIA ESPECIALIZADA PARA O SERVIÇO DA 2ª ETAPA DA REFORMA DA ESCOLA MUNICIPAL JOANA ALVES DE SOUSA, NO DISTRITO DE LAGOA GRANDE, ZONA RURAL DE RUSSAS/CE.
 MODALIDADE: CONCORRÊNCIA Nº 002.17.09.2024

PREFEITURA: RUSSAS | Prefeitura Municipal

EXECUÇÃO DOS SERVIÇOS: 06 (SEIS) MESES

VALIDADE DA PROPOSTA: o prazo de validade da proposta não será inferior a 30 (trinta) dias , a contar da data de sua apresentação

DATA: 14 DE OUTUBRO DE 2024



SAMPI
SOCIEDADE DE SERVIÇOS LTDA



RELATÓRIO ANALÍTICO - COMPOSIÇÕES DE CUSTOS

TOTAL Mão de Obra:	R\$ 14,6132
VALOR:	R\$ 14,61
VALOR BDI (25.92%):	R\$ 3,79
VALOR COM BDI:	R\$ 18,40
QUANTIDADE (M2):	103,50

C1074 DEMOLIÇÃO DE REVESTIMENTO C/CERÂMICAS (M2)

Mão de Obra		FONTE	UNID	COEFICIENTE	PREÇO UNITÁRIO	TOTAL
12391	PEDREIRO	SEINFRA	H	0,25000000	R\$ 24,1600	R\$ 6,0400
13	SERVENTE	SEINFRA	H	2,50000000	R\$ 18,4600	R\$ 46,1500
TOTAL Mão de Obra:						R\$ 52,1900

VALOR:	R\$ 52,19
VALOR BDI (25.92%):	R\$ 13,53
VALOR COM BDI:	R\$ 65,72
QUANTIDADE (M2):	64,66

C1066 DEMOLIÇÃO DE PISO CIMENTADO SOBRE LASTRO DE CONCRETO (M2)

Mão de Obra		FONTE	UNID	COEFICIENTE	PREÇO UNITÁRIO	TOTAL
12391	PEDREIRO	SEINFRA	H	0,13000000	R\$ 24,1600	R\$ 3,1408
12543	SERVENTE	SEINFRA	H	1,30000000	R\$ 18,4600	R\$ 23,9980
TOTAL Mão de Obra:						R\$ 27,1388

VALOR:	R\$ 27,14
VALOR BDI (25.92%):	R\$ 7,03
VALOR COM BDI:	R\$ 34,17
QUANTIDADE (M2):	166,57

C1047 DEMOLIÇÃO DE COBOGÓS (M2)

Mão de Obra		FONTE	UNID	COEFICIENTE	PREÇO UNITÁRIO	TOTAL
12391	PEDREIRO	SEINFRA	H	0,30000000	R\$ 24,1600	R\$ 7,2480
12543	SERVENTE	SEINFRA	H	1,50000000	R\$ 18,4600	R\$ 27,6900
TOTAL Mão de Obra:						R\$ 34,9380

VALOR:	R\$ 34,94
VALOR BDI (25.92%):	R\$ 9,06
VALOR COM BDI:	R\$ 44,00
QUANTIDADE (M2):	15,03

C0702 CARGA MANUAL DE ENTULHO EM CAMINHÃO BASCULANTE (M3)

Equipamento Custo Horário		FONTE	UNID	COEFICIENTE	PREÇO UNITÁRIO	TOTAL
10578	CAMINHÃO BASCULANTE 6 M3 (CHI)	SEINFRA	H	0,23985000	R\$ 62,8500	R\$ 15,0746
TOTAL Equipamento Custo Horário:						R\$ 15,0746

RELATÓRIO ANALÍTICO - COMPOSIÇÕES DE CUSTOS

DATA: 14 DE OUTUBRO DE 2024

VALIDADE DA PROPOSTA: o prazo de validade da proposta não será inferior a 30 (trinta) dias, a contar da data de sua apresentação

EXECUÇÃO DOS SERVIÇOS: 06 (SEIS) MESES

PREFEITURA: RUSSEAS | Prefeitura Municipal

MODALIDADE: CONCORRÊNCIA Nº 002.17.09.2024

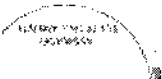

Mão de Obra	FONTE	UNID	COEFICIENTE	PREÇO UNITÁRIO	TOTAL
12543	SERVENTE	H	0,72000000	R\$ 18,4600	R\$ 13,2912
TOTAL					R\$ 13,2912

VALOR:	R\$ 28,37
VALOR BDI (25,92%):	R\$ 7,35
VALOR COM BDI:	R\$ 35,72
QUANTIDADE (M3):	62,37

Mão de Obra	FONTE	UNID	COEFICIENTE	PREÇO UNITÁRIO	TOTAL
10690	CAMINHÃO BASCULANTE 6 M3 (CHP)	H	0,18520000	R\$ 147,3300	R\$ 27,2855
TOTAL					R\$ 27,2855

VALOR:	R\$ 27,29
VALOR BDI (25,92%):	R\$ 7,07
VALOR COM BDI:	R\$ 34,36
QUANTIDADE (M3):	62,37

Mão de Obra	FONTE	UNID	COEFICIENTE	PREÇO UNITÁRIO	TOTAL
10163	AÇO CA-50	KG	1,15000000	R\$ 4,3400	R\$ 4,9910
10103	ARAME RECOZIDO N.18 BWG	KG	0,02000000	R\$ 10,1000	R\$ 0,2020
TOTAL					R\$ 5,1930

Mão de Obra	FONTE	UNID	COEFICIENTE	PREÇO UNITÁRIO	TOTAL
10121	ARMADOR/FERREIRO	H	0,08000000	R\$ 19,1000	R\$ 1,5280
10121	ARMADOR/FERREIRO	H	0,08000000	R\$ 24,1600	R\$ 1,9328
TOTAL					R\$ 3,4608

VALOR:	R\$ 8,65
VALOR BDI (25,92%):	R\$ 2,24
VALOR COM BDI:	R\$ 10,89
QUANTIDADE (KG):	348,20

Mão de Obra	FONTE	UNID	COEFICIENTE	PREÇO UNITÁRIO	TOTAL
12391	PERREIRO	H	2,00000000	R\$ 24,1600	R\$ 48,3200
12543	SERVENTE	H	6,00000000	R\$ 18,4600	R\$ 110,7600
TOTAL					R\$ 159,0800

VALOR:	R\$ 159,08
VALOR BDI (25,92%):	R\$ 41,23
VALOR COM BDI:	R\$ 200,31
QUANTIDADE (M3):	15,94

OBRA: CONTRATAÇÃO DE EMPRESA DE ENGENHARIA ESPECIALIZADA PARA O SERVIÇO DA 2ª ETAPA DA REFORMA DA ESCOLA MUNICIPAL JOANA ALVES DE SOUSA, NO DISTRITO DE LAGOA GRANDE, ZONA RURAL DE RUSSAS/CE.
 MODALIDADE: CONCORRÊNCIA Nº 002.17.09.2024
 PREFEITURA: RUSSAS | Prefeitura Municipal



SAMPI
 SOCIEDADE DE ENGENHARIA E PROJETOS S.A.



EXECUÇÃO DOS SERVIÇOS: 06 (SEIS) MESES

VALIDADE DA PROPOSTA: o prazo de validade da proposta não será inferior a 30 (trinta) dias , a contar da data de sua apresentação

DATA: 14 DE OUTUBRO DE 2024

RELATÓRIO ANALÍTICO - COMPOSIÇÕES DE CUSTOS

C0843 CONCRETO P/VIBR., FCK 25 MPa COM AGREGADO ADQUIRIDO (M3)						
Equipamento Custo Horário		FONTE	UNID	COEFICIENTE	PREÇO UNITÁRIO	TOTAL
10682	BETONEIRA ELÉTRICA 580L (CHP)	SEINFRA	H	0,71400000	R\$ 25,1800	R\$ 17,9785
TOTAL Equipamento Custo Horário:						R\$ 17,9785

Material		FONTE	UNID	COEFICIENTE	PREÇO UNITÁRIO	TOTAL
10109	AREIA MEDIA	SEINFRA	M3	0,86690000	R\$ 51,0700	R\$ 44,2726
10280	BRITA	SEINFRA	M3	0,62700000	R\$ 61,4100	R\$ 38,5041
10805	CIMENTO PORTLAND	SEINFRA	KG	349,00000000	R\$ 0,4300	R\$ 150,0700
105	PEDRISCO	SEINFRA	M3	0,20900000	R\$ 61,4100	R\$ 12,8347
TOTAL Material:						R\$ 245,6814

Mão de Obra		FONTE	UNID	COEFICIENTE	PREÇO UNITÁRIO	TOTAL
12543	SERVENTE	SEINFRA	H	6,00000000	R\$ 18,4600	R\$ 110,7600
TOTAL Mão de Obra:						R\$ 110,7600

VALOR:	R\$ 374,42
VALOR BDI (25,92%):	R\$ 97,05
VALOR COM BDI:	R\$ 471,47
QUANTIDADE (M3):	15,94

C1400 FORMA DE TÁBUAS DE 1" DE 3A. P/FUNDAÇÕES UTIL. 5 X (M2)						
Material		FONTE	UNID	COEFICIENTE	PREÇO UNITÁRIO	TOTAL
10965	DESMOLDANTE PARA FORMAS	SEINFRA	L	0,40000000	R\$ 5,1600	R\$ 2,0640
11728	PREGO 18X27 (2.1/2" X 10) (APROXIMADAMENTE 198UN/KG)	SEINFRA	KG	0,15000000	R\$ 8,6800	R\$ 1,3020
6	SARRAFO DE 1"X4"	SEINFRA	M	0,50000000	R\$ 3,7000	R\$ 1,8500
11916	TABUA DE 1" DE 3A. - L = 30cm	SEINFRA	M	1,00000000	R\$ 7,8000	R\$ 7,8000
TOTAL Material:						R\$ 13,0160

Mão de Obra		FONTE	UNID	COEFICIENTE	PREÇO UNITÁRIO	TOTAL
10041	AJUDANTE DE CARPINTEIRO	SEINFRA	H	1,30000000	R\$ 19,1000	R\$ 24,8300
10498	CARPINTEIRO	SEINFRA	H	1,30000000	R\$ 24,1600	R\$ 31,4080
TOTAL Mão de Obra:						R\$ 56,2380

VALOR:	R\$ 69,25
VALOR BDI (25,92%):	R\$ 17,95
VALOR COM BDI:	R\$ 87,20
QUANTIDADE (M2):	10,56

C1611 LASTRO DE CONCRETO REGULARIZADO ESP.= 5CM (M2)						
Equipamento Custo Horário		FONTE	UNID	COEFICIENTE	PREÇO UNITÁRIO	TOTAL
10682	BETONEIRA ELÉTRICA 580L (CHP)	SEINFRA	H	0,03600000	R\$ 25,1800	R\$ 0,9065
TOTAL Equipamento Custo Horário:						R\$ 0,9065

OBRA: CONTRATAÇÃO DE EMPRESA DE ENGENHARIA ESPECIALIZADA PARA O SERVIÇO DA 2ª ETAPA DA REFORMA DA ESCOLA MUNICIPAL JOANA ALVES DE SOUSA, NO DISTRITO DE LAGOA GRANDE, ZONA RURAL DE RUSSAS/CE.
 MODALIDADE: CONCORRÊNCIA Nº 002.17.09.2024



PREFEITURA: RUSSAS | Prefeitura Municipal

EXECUÇÃO DOS SERVIÇOS: 06 (SEIS) MESES

VALIDADE DA PROPOSTA: o prazo de validade da proposta não será inferior a 30 (trinta) dias, a contar da data de sua apresentação

DATA: 14 DE OUTUBRO DE 2024

RELATÓRIO ANALÍTICO - COMPOSIÇÕES DE CUSTOS

Material	UNID	COEFICIENTE	PREÇO UNITÁRIO	TOTAL
I0109 AREIA MEDIA	M3	0,03320000	R\$ 51,0700	R\$ 1,6955
I0280 BRITA	M3	0,04400000	R\$ 61,4100	R\$ 2,7020
I0805 CIMENTO PORTLAND	KG	11,00000000	R\$ 0,4300	R\$ 4,7300
TOTAL Material:				R\$ 9,1275

Mão de Obra	UNID	COEFICIENTE	PREÇO UNITÁRIO	TOTAL
I2391 PEDREIRO	H	0,40000000	R\$ 24,1600	R\$ 9,6640
I2543 SERVENTE	H	1,10000000	R\$ 18,4600	R\$ 20,3060
TOTAL Mão de Obra:				R\$ 29,9700

VALOR:	R\$ 40,00
VALOR BDI (25,92%):	R\$ 10,37
VALOR COM BDI:	R\$ 50,37
QUANTIDADE (M2):	3,60

C0073 ALVENARIA DE TIJOLO CERÂMICO FURADO (9x19x19)cm C/ARGAMASSA MISTA DE CAL HIDRATADA ESP.=10cm (1:2:8) (M2)

Material	UNID	COEFICIENTE	PREÇO UNITÁRIO	TOTAL
I0109 AREIA MEDIA	M3	0,01500000	R\$ 51,0700	R\$ 0,7661
I0441 CAL HIDRATADA	KG	2,18000000	R\$ 0,5900	R\$ 1,2862
I0805 CIMENTO PORTLAND	KG	2,18000000	R\$ 0,4300	R\$ 0,9374
I2081 TIJOLO CERÂMICO FURADO 9X19X19CM	UN	25,00000000	R\$ 0,3200	R\$ 8,0000
TOTAL Material:				R\$ 10,9897

Mão de Obra	UNID	COEFICIENTE	PREÇO UNITÁRIO	TOTAL
I2391 PEDREIRO	H	1,00000000	R\$ 24,1600	R\$ 24,1600
I2543 SERVENTE	H	1,12000000	R\$ 18,4600	R\$ 20,6752
TOTAL Mão de Obra:				R\$ 44,8352

VALOR:	R\$ 55,82
VALOR BDI (25,92%):	R\$ 14,47
VALOR COM BDI:	R\$ 70,29
QUANTIDADE (M2):	35,72

C0776 CHAPISCO C/ ARGAMASSA DE CIMENTO E AREIA S/PENEIRAR TRAÇO 1:3 ESP.= 5mm P/ PAREDE (M2)

Material	UNID	COEFICIENTE	PREÇO UNITÁRIO	TOTAL
I0109 AREIA MEDIA	M3	0,00610000	R\$ 51,0700	R\$ 0,3115
I0805 CIMENTO PORTLAND	KG	2,43000000	R\$ 0,4300	R\$ 1,0449
TOTAL Material:				R\$ 1,3564

Mão de Obra	UNID	COEFICIENTE	PREÇO UNITÁRIO	TOTAL
I2391 PEDREIRO	H	0,10000000	R\$ 24,1600	R\$ 2,4160
I2543 SERVENTE	H	0,15000000	R\$ 18,4600	R\$ 2,7690
TOTAL Mão de Obra:				R\$ 5,1850

VALOR:	R\$ 6,54
VALOR BDI (25,92%):	R\$ 1,70

OBRA: CONTRATAÇÃO DE EMPRESA DE ENGENHARIA ESPECIALIZADA PARA O SERVIÇO DA 2ª ETAPA DA REFORMA DA ESCOLA MUNICIPAL JOANA ALVES DE SOUSA, NO DISTRITO DE LAGOA GRANDE, ZONA RURAL DE RUSSAS/CE.

MODALIDADE: CONCORRÊNCIA Nº 002.17.09.2024

PREFEITURA: RUSSAS | Prefeitura Municipal

EXECUÇÃO DOS SERVIÇOS: 06 (SEIS) MESES

VALIDADE DA PROPOSTA: o prazo de validade da proposta não será inferior a 30 (trinta) dias, a contar da data de sua apresentação

DATA: 14 DE OUTUBRO DE 2024



SAMPI
SINDICATO DOS ARQUITETOS E ENGENHEIROS DE RUSSAS



RELATÓRIO ANALÍTICO - COMPOSIÇÕES DE CUSTOS

VALOR COM BDI:	R\$ 8,24
QUANTIDADE (M2):	35,72

C3023 EMBOÇO C/ ARGAMASSA DE CIMENTO E AREIA PENEIRADA, TRAÇO 1:3 (M2)						
Mão de Obra		FONTE	UNID	COEFICIENTE	PREÇO UNITÁRIO	TOTAL
12391	PEDREIRO	SEINFRA	H	0,60000000	R\$ 24,1600	R\$ 14,4960
12543	SERVENTE	SEINFRA	H	0,60000000	R\$ 18,4600	R\$ 11,0760
TOTAL Mão de Obra:						R\$ 25,5720
Serviço		FONTE	UNID	COEFICIENTE	PREÇO UNITÁRIO	TOTAL
64	ARGAMASSA DE CIMENTO E AREIA PEN. TRAÇO 1:3	SEINFRA	M3	0,02000000	R\$ 870,1100	R\$ 17,4022
TOTAL Serviço:						R\$ 17,4022
VALOR:						R\$ 42,97
VALOR BDI (25,92%):						R\$ 11,14
VALOR COM BDI:						R\$ 54,11
QUANTIDADE (M2):						35,72

C3028 REBOCO C/ ARGAMASSA DE CIMENTO E AREIA PENEIRADA, TRAÇO 1:3 (M2)						
Mão de Obra		FONTE	UNID	COEFICIENTE	PREÇO UNITÁRIO	TOTAL
12391	PEDREIRO	SEINFRA	H	0,60000000	R\$ 24,1600	R\$ 14,4960
12543	SERVENTE	SEINFRA	H	0,60000000	R\$ 18,4600	R\$ 11,0760
TOTAL Mão de Obra:						R\$ 25,5720
Serviço		FONTE	UNID	COEFICIENTE	PREÇO UNITÁRIO	TOTAL
C0164	ARGAMASSA DE CIMENTO E AREIA PEN. TRAÇO 1:3	SEINFRA	M3	0,02500000	R\$ 870,1100	R\$ 21,7528
TOTAL Serviço:						R\$ 21,7528
VALOR:						R\$ 47,32
VALOR BDI (25,92%):						R\$ 12,27
VALOR COM BDI:						R\$ 59,59
QUANTIDADE (M2):						35,72

C4912 MURO CONTORNO DE ALVENARIA E CONCRETO (PILAR+CINTA), REBOCADO, SEM PINTURA (M2)						
Equipamento Custo Horário		FONTE	UNID	COEFICIENTE	PREÇO UNITÁRIO	TOTAL
10682	BETONEIRA ELÉTRICA 580L (CHP)	SEINFRA	H	0,03000000	R\$ 25,1800	R\$ 0,7554
TOTAL Equipamento Custo Horário:						R\$ 0,7554

Material		FONTE	UNID	COEFICIENTE	PREÇO UNITÁRIO	TOTAL
10163	AÇO CA-50	SEINFRA	KG	2,18000000	R\$ 4,3400	R\$ 9,4612
10103	ARAME RECOZIDO N.18 BWG	SEINFRA	KG	0,04000000	R\$ 10,1000	R\$ 0,4040
10108	AREIA GROSSA	SEINFRA	M3	0,08000000	R\$ 73,0600	R\$ 5,8448
10109	AREIA MEDIA	SEINFRA	M3	0,08500000	R\$ 51,0700	R\$ 4,3410
10280	BRITA	SEINFRA	M3	0,03000000	R\$ 61,4100	R\$ 1,8423
10805	CIMENTO PORTLAND	SEINFRA	KG	45,00000000	R\$ 0,4300	R\$ 19,3500

OBRA: CONTRATAÇÃO DE EMPRESA DE ENGENHARIA ESPECIALIZADA PARA O SERVIÇO DA 2ª ETAPA DA REFORMA DA ESCOLA MUNICIPAL JOANA ALVES DE SOUSA, NO DISTRITO DE LAGOA GRANDE, ZONA RURAL DE RUSSAS/CE.

MODALIDADE: CONCORRÊNCIA Nº 002.17.09.2024

PREFEITURA: RUSSAS | Prefeitura Municipal

EXECUÇÃO DOS SERVIÇOS: 06 (SEIS) MESES

VALIDADE DA PROPOSTA: o prazo de validade da proposta não será inferior a 30 (trinta) dias, a contar da data de sua apresentação

DATA: 14 DE OUTUBRO DE 2024



SAMPI
EMPRESA DE SERVIÇOS LTDA



RELATÓRIO ANALÍTICO - COMPOSIÇÕES DE CUSTOS

Item	Descrição	Fonte	Unid	Coefficiente	Preço Unitário	Total
11600	PEDRA DE MÃO (RACHÃO)	SEINFRA	M3	0,15000000	R\$ 69,2000	R\$ 10,3800
11605	PEDRISCO	SEINFRA	M3	0,01000000	R\$ 61,4100	R\$ 0,6141
11917	TABUA DE 1" - L = 12cm	SEINFRA	M	0,45000000	R\$ 4,4900	R\$ 2,0205
12081	TIJOLO CERÂMICO FURADO 9X19X19CM	SEINFRA	UN	25,00000000	R\$ 0,3200	R\$ 8,0000
12082	TIJOLO MACIÇO COMUM	SEINFRA	UN	18,00000000	R\$ 0,2900	R\$ 5,2200
TOTAL Material:						R\$ 67,4779

Mão de Obra	Fonte	Unid	Coefficiente	Preço Unitário	Total
10040	SEINFRA	H	0,15000000	R\$ 19,1000	R\$ 2,8650
10121	SEINFRA	H	0,15000000	R\$ 24,1600	R\$ 3,6240
10191	SEINFRA	H	3,20000000	R\$ 24,1600	R\$ 77,3120
12543	SEINFRA	H	5,20000000	R\$ 18,4600	R\$ 95,9920
TOTAL Mão de Obra:					R\$ 179,7830

VALOR:	R\$ 248,03
VALOR BDI (25,92%):	R\$ 64,29
VALOR COM BDI:	R\$ 312,32
QUANTIDADE (M2):	257,95

92539 TRAMA DE MADEIRA COMPOSTA POR RIPAS, CAIBROS E TERÇAS PARA TELHADOS DE ATÉ 2 ÁGUAS PARA TELHA DE ENCAIXE DE CERÂMICA OU DE CONCRETO, INCLUSO TRANSPORTE VERTICAL. AF_07/2019 (M2)

Equipamento	Custo Horário	Fonte	Unid	Coefficiente	Preço Unitário	Total
93282	GUINCHO ELÉTRICO DE COLUNA, CAPACIDADE 400 KG, COM MOTO FREIO, MOTOR TRIFÁSICO DE 1,25 CV - CHI DIURNO. AF_03/2016	SINAPI	CHI	0,05980000	R\$ 24,45	R\$ 1,46
93281	GUINCHO ELÉTRICO DE COLUNA, CAPACIDADE 400 KG, COM MOTO FREIO, MOTOR TRIFÁSICO DE 1,25 CV - CHP DIURNO. AF_03/2016	SINAPI	CHP	0,04310000	R\$ 25,19	R\$ 1,08
TOTAL Equipamento Custo Horário:						R\$ 2,54

Material	Fonte	Unid	Coefficiente	Preço Unitário	Total
00004430	SINAPI	M	1,95600000	R\$ 7,64	R\$ 14,94
00020247	SINAPI	KG	0,07000000	R\$ 9,21	R\$ 0,64
00039027	SINAPI	KG	0,05000000	R\$ 8,31	R\$ 0,41
00040568	SINAPI	KG	0,03000000	R\$ 8,38	R\$ 0,25
00004408	SINAPI	M	3,29200000	R\$ 1,45	R\$ 4,77
00004425	SINAPI	M	0,65800000	R\$ 16,15	R\$ 10,62
TOTAL Material:					R\$ 31,63

Mão de Obra com Encargos Complementares	Fonte	Unid	Coefficiente	Preço Unitário	Total
88239	SINAPI	H	0,40700000	R\$ 21,00	R\$ 8,54
88262	SINAPI	H	0,36700000	R\$ 25,63	R\$ 9,40
TOTAL Mão de Obra com Encargos Complementares:					R\$ 17,94

VALOR:	R\$ 52,11
---------------	------------------

OBRA: CONTRATAÇÃO DE EMPRESA DE ENGENHARIA ESPECIALIZADA PARA O SERVIÇO DA 2ª ETAPA DA REFORMA DA ESCOLA MUNICIPAL JOANA ALVES DE SOUSA, NO DISTRITO DE LAGOA GRANDE, ZONA RURAL DE RUSSAS/CE.

MODALIDADE: CONCORRÊNCIA Nº 002.17.09.2024

PREFEITURA: RUSSAS | Prefeitura Municipal

EXECUÇÃO DOS SERVIÇOS: 06 (SEIS) MESES

VALIDADE DA PROPOSTA: o prazo de validade da proposta não será inferior a 30 (trinta) dias, a contar da data de sua apresentação

DATA: 14 DE OUTUBRO DE 2024



SAMPI
ENGENHARIA E SERVIÇOS LTDA



RELATÓRIO ANALÍTICO - COMPOSIÇÕES DE CUSTOS

VALOR BDI (25.92%):	R\$ 13,51
VALOR COM BDI:	R\$ 65,62
QUANTIDADE (M2):	113,02

C2201 RETELHAMENTO C/ TELHA CERÂMICA COM 50% NOVA (M2)

Material	FORTE	UNID	COEFICIENTE	PREÇO UNITÁRIO	TOTAL
12045 TELHA CERÂMICA COLONIAL	SEINFRA	UN	15,00000000	R\$ 0,4300	R\$ 6,4500
TOTAL Material:					R\$ 6,4500

Mão de Obra	FORTE	UNID	COEFICIENTE	PREÇO UNITÁRIO	TOTAL
91 PEDREIRO	SEINFRA	H	1,10000000	R\$ 24,1800	R\$ 26,5760
12543 SERVENTE	SEINFRA	H	1,10000000	R\$ 18,4600	R\$ 20,3060
TOTAL Mão de Obra:					R\$ 46,8820

VALOR:	R\$ 53,33
VALOR BDI (25.92%):	R\$ 13,82
VALOR COM BDI:	R\$ 67,15
QUANTIDADE (M2):	226,86

100328 RETIRADA E RECOLOCAÇÃO DE TELHA CERÂMICA DE ENCAIXE, COM ATÉ DUAS ÁGUAS, INCLUSO IÇAMENTO. AF_07/2019 (M2)

Equipamento Custo Horário	FORTE	UNID	COEFICIENTE	PREÇO UNITÁRIO	TOTAL
93282 GUINCHO ELÉTRICO DE COLUNA, CAPACIDADE 400 KG, COM MOTO FREIO, MOTOR TRIFÁSICO DE 1,25 CV - CHI DIURNO. AF_03/2016	SINAPI	CHI	0,00670000	R\$ 24,45	R\$ 0,16
93281 GUINCHO ELÉTRICO DE COLUNA, CAPACIDADE 400 KG, COM MOTO FREIO, MOTOR TRIFÁSICO DE 1,25 CV - CHP DIURNO. AF_03/2016	SINAPI	CHP	0,00480000	R\$ 25,19	R\$ 0,12
TOTAL Equipamento Custo Horário:					R\$ 0,28

Material	FORTE	UNID	COEFICIENTE	PREÇO UNITÁRIO	TOTAL
00007175 TELHA DE BARRO / CERÂMICA, NAO ESMALTADA, TIPO ROMANA, AMERICANA, PORTUGUESA, FRANCESA, COMPRIMENTO DE *41* CM, RENDIMENTO DE *16* TELHAS/M2	SINAPI	UN	3,55000000	R\$ 0,67	R\$ 2,37
TOTAL Material:					R\$ 2,37

Mão de Obra com Encargos Complementares	FORTE	UNID	COEFICIENTE	PREÇO UNITÁRIO	TOTAL
88316 SERVENTE COM ENCARGOS COMPLEMENTARES	SINAPI	H	0,21800000	R\$ 20,11	R\$ 4,38
88323 TELHADISTA COM ENCARGOS COMPLEMENTARES	SINAPI	H	0,13300000	R\$ 25,41	R\$ 3,37
TOTAL Mão de Obra com Encargos Complementares:					R\$ 7,75

VALOR:	R\$ 10,40
VALOR BDI (25.92%):	R\$ 2,70
VALOR COM BDI:	R\$ 13,10
QUANTIDADE (M2):	226,86

94219 CUMEEIRA E ESPIGÃO PARA TELHA CERÂMICA EMBOÇADA COM ARGAMASSA TRAÇO 1:2:9 (CIMENTO, CAL E AREIA), PARA TELHADOS COM MAIS DE 2 ÁGUAS, INCLUSO TRANSPORTE VERTICAL. AF_07/2019 (M)

Equipamento Custo Horário	FORTE	UNID	COEFICIENTE	PREÇO UNITÁRIO	TOTAL
---------------------------	-------	------	-------------	----------------	-------

OBRA: CONTRATAÇÃO DE EMPRESA DE ENGENHARIA ESPECIALIZADA PARA O SERVIÇO DA 2ª ETAPA DA REFORMA DA ESCOLA MUNICIPAL JOANA ALVES DE SOUSA, NO DISTRITO DE LAGOA GRANDE, ZONA RURAL DE RUSSAS/CE.

MODALIDADE: CONCORRÊNCIA Nº 002.17.09.2024

PREFEITURA: RUSSAS | Prefeitura Municipal

EXECUÇÃO DOS SERVIÇOS: 06 (SEIS) MESES

VALIDADE DA PROPOSTA: o prazo de validade da proposta não será inferior a 30 (trinta) dias, a contar da data de sua apresentação

DATA: 14 DE OUTUBRO DE 2024



SAMPI
SINDICATO DOS ARQUITETOS E ENGENHEIROS DE RUSSAS



RELATÓRIO ANALÍTICO - COMPOSIÇÕES DE CUSTOS

Item	Descrição	Fonte	Unid	Coefficiente	Preço Unitário	Total
93282	GUINCHO ELÉTRICO DE COLUNA, CAPACIDADE 400 KG, COM MOTO FREIO, MOTOR TRIFÁSICO DE 1,25 CV - CHI DIURNO. AF_03/2016	SINAPI	CHI	0,00870000	R\$ 24,45	R\$ 0,21
93281	GUINCHO ELÉTRICO DE COLUNA, CAPACIDADE 400 KG, COM MOTO FREIO, MOTOR TRIFÁSICO DE 1,25 CV - CHP DIURNO. AF_03/2016	SINAPI	CHP	0,00630000	R\$ 25,19	R\$ 0,15
TOTAL Equipamento Custo Horário:						R\$ 0,36

Material	Fonte	Unid	Coefficiente	Preço Unitário	Total	
00007181	CUMEEIRA PARA TELHA CERAMICA, COMPRIMENTO DE *41* CM, RENDIMENTO DE *3* TELHAS/M	SINAPI	UN	3,00000000	R\$ 1,55	R\$ 4,65
TOTAL Material:					R\$ 4,65	

Mão de Obra com Encargos Complementares	Fonte	Unid	Coefficiente	Preço Unitário	Total	
00016	SERVEnte COM ENCARGOS COMPLEMENTARES	SINAPI	H	0,35000000	R\$ 20,11	R\$ 7,03
88323	TELHADISTA COM ENCARGOS COMPLEMENTARES	SINAPI	H	0,30500000	R\$ 25,41	R\$ 7,75
TOTAL Mão de Obra com Encargos Complementares:					R\$ 14,78	

Serviço	Fonte	Unid	Coefficiente	Preço Unitário	Total	
87337	ARGAMASSA TRAÇO 1:2:9 (EM VOLUME DE CIMENTO, CAL E AREIA MÉDIA ÚMIDA) PARA EMBOÇO/MASSA ÚNICA/ASSENTAMENTO DE ALVENARIA DE VEDAÇÃO, PREPARO MECÂNICO COM MISTURADOR DE EIXO HORIZONTAL DE 300 KG. AF_08/2019	SINAPI	M3	0,01170000	R\$ 398,91	R\$ 4,66
TOTAL Serviço:					R\$ 4,66	

VALOR:	R\$ 24,45
VALOR BDI (25,92%):	R\$ 6,34
VALOR COM BDI:	R\$ 30,79
QUANTIDADE (M):	126,79

C0387 SEIRA E BICA EM TELHA COLONIAL (M)

Material	Fonte	Unid	Coefficiente	Preço Unitário	Total	
10108	AREIA GROSSA	SEINFRA	M3	0,00250000	R\$ 73,0600	R\$ 0,1827
10441	CAL HIDRATADA	SEINFRA	KG	0,32400000	R\$ 0,5900	R\$ 0,1912
10805	CIMENTO PORTLAND	SEINFRA	KG	0,32400000	R\$ 0,4300	R\$ 0,1393
TOTAL Material:					R\$ 0,5132	

Mão de Obra	Fonte	Unid	Coefficiente	Preço Unitário	Total	
12391	PEDREIRO	SEINFRA	H	0,30000000	R\$ 24,1600	R\$ 7,2480
12543	SERVEnte	SEINFRA	H	0,32000000	R\$ 18,4600	R\$ 5,9072
TOTAL Mão de Obra:					R\$ 13,1552	

VALOR:	R\$ 13,67
VALOR BDI (25,92%):	R\$ 3,54
VALOR COM BDI:	R\$ 17,21
QUANTIDADE (M):	179,67

C2616 TUBO PVC SOLD. MARROM D= 25mm (3/4") (M)

Material	Fonte	Unid	Coefficiente	Preço Unitário	Total
----------	-------	------	--------------	----------------	-------

OBRA: CONTRATAÇÃO DE EMPRESA DE ENGENHARIA ESPECIALIZADA PARA O SERVIÇO DA 2ª ETAPA DA REFORMA DA ESCOLA MUNICIPAL JOANA ALVES DE SOUSA, NO DISTRITO DE LAGOA GRANDE, ZONA RURAL, DE RUSSAS/CE.

MODALIDADE: CONCORRÊNCIA Nº 002.17.09.2024

PREFEITURA: RUSSAS | Prefeitura Municipal

EXECUÇÃO DOS SERVIÇOS: 06 (SEIS) MESES

VALIDADE DA PROPOSTA: o prazo de validade da proposta não será inferior a 30 (trinta) dias, a contar da data de sua apresentação

DATA: 14 DE OUTUBRO DE 2024



SAMPI
SOCIEDADE DE ENGENHARIA E PROJETOS LTDA



RELATÓRIO ANALÍTICO - COMPOSIÇÕES DE CUSTOS

Material	DESCRIÇÃO	UNID	QTD	VALOR UNITÁRIO	TOTAL
11888	SOLUÇÃO LIMPADORA PARA PVC RIGIDO	L	0,00020000	R\$ 37,2800	R\$ 0,0075
12200	TUBO PVC SOLDÁVEL DE 25MM (3/4")	M	1,01000000	R\$ 2,6500	R\$ 2,6765
TOTAL Material:					R\$ 2,7034

Mão de Obra	DESCRIÇÃO	UNID	QTD	VALOR UNITÁRIO	TOTAL
10043	AJUDANTE DE ENCANADOR	H	0,12000000	R\$ 19,1000	R\$ 2,2920
12320	ENCANADOR	H	0,12000000	R\$ 23,4800	R\$ 2,8176
TOTAL Mão de Obra:					R\$ 5,1096

VALOR:	R\$ 7,81
VALOR BDI (25,92%):	R\$ 2,02
VALOR COM BDI:	R\$ 9,83
QUANTIDADE (M):	251,00

C2617 TUBO PVC SOLD. MARROM D= 32mm (1") (M)

Material	DESCRIÇÃO	UNID	QTD	VALOR UNITÁRIO	TOTAL
10026	ADESIVO PARA TUBO DE PVC RIGIDO	KG	0,00070000	R\$ 38,7100	R\$ 0,0271
11888	SOLUÇÃO LIMPADORA PARA PVC RIGIDO	L	0,00030000	R\$ 37,2800	R\$ 0,0112
12201	TUBO PVC SOLDÁVEL DE 32MM (1")	M	1,01000000	R\$ 5,2300	R\$ 5,2823
TOTAL Material:					R\$ 5,3206

Mão de Obra	DESCRIÇÃO	UNID	QTD	VALOR UNITÁRIO	TOTAL
10043	AJUDANTE DE ENCANADOR	H	0,13000000	R\$ 19,1000	R\$ 2,4830
12320	ENCANADOR	H	0,13000000	R\$ 23,4800	R\$ 3,0524
TOTAL Mão de Obra:					R\$ 5,5354

VALOR:	R\$ 10,86
VALOR BDI (25,92%):	R\$ 2,81
VALOR COM BDI:	R\$ 13,67
QUANTIDADE (M):	45,00

C2618 TUBO PVC SOLD. MARROM D= 40mm (1 1/4") (M)

Material	DESCRIÇÃO	UNID	QTD	VALOR UNITÁRIO	TOTAL
10026	ADESIVO PARA TUBO DE PVC RIGIDO	KG	0,00080000	R\$ 38,7100	R\$ 0,0310
11888	SOLUÇÃO LIMPADORA PARA PVC RIGIDO	L	0,00030000	R\$ 37,2800	R\$ 0,0112
12202	TUBO PVC SOLDÁVEL DE 40MM (1 1/4")	M	1,01000000	R\$ 7,6100	R\$ 7,6861
TOTAL Material:					R\$ 7,7283

Mão de Obra	DESCRIÇÃO	UNID	QTD	VALOR UNITÁRIO	TOTAL
10043	AJUDANTE DE ENCANADOR	H	0,20000000	R\$ 19,1000	R\$ 3,8200
12320	ENCANADOR	H	0,20000000	R\$ 23,4800	R\$ 4,6960
TOTAL Mão de Obra:					R\$ 8,5160

VALOR:	R\$ 16,24
VALOR BDI (25,92%):	R\$ 4,21
VALOR COM BDI:	R\$ 20,45

OBRA: CONTRATAÇÃO DE EMPRESA DE ENGENHARIA ESPECIALIZADA PARA O SERVIÇO DA 2ª ETAPA DA REFORMA DA ESCOLA MUNICIPAL JOANA ALVES DE SOUSA, NO DISTRITO DE LAGOA GRANDE, ZONA RURAL DE RUSSAS/CE.

MODALIDADE: CONCORRÊNCIA Nº 002.17.09.2024

PREFEITURA: RUSSAS | Prefeitura Municipal

EXECUÇÃO DOS SERVIÇOS: 06 (SEIS) MESES

VALIDADE DA PROPOSTA: o prazo de validade da proposta não será inferior a 30 (trinta) dias, a contar da data de sua apresentação

DATA: 14 DE OUTUBRO DE 2024



SAMPI
ASSOCIAÇÃO DE EMPRESAS ESPECIALIZADAS
EM COMÉRCIO E SERVIÇOS LTDA



RELATÓRIO ANALÍTICO - COMPOSIÇÕES DE CUSTOS

QUANTIDADE (M):	45,50
-----------------	-------

94489 REGISTRO DE ESFERA, PVC, SOLDÁVEL, COM VOLANTE, DN 25 MM - FORNECIMENTO E INSTALAÇÃO. AF_08/2021 (UN)

Material	FONTE	UNID	COEFICIENTE	PREÇO UNITÁRIO	TOTAL
00020080	SINAPI	UN	0,04000000	R\$ 11,69	R\$ 0,46
00038383	SINAPI	UN	0,00800000	R\$ 1,01	R\$ 0,00
00011674	SINAPI	UN	1,00000000	R\$ 10,39	R\$ 10,39
00020083	SINAPI	UN	0,00950000	R\$ 40,58	R\$ 0,38
TOTAL Material:					R\$ 11,23

Mão de Obra com Encargos Complementares	FONTE	UNID	COEFICIENTE	PREÇO UNITÁRIO	TOTAL
88248	SINAPI	H	0,07950000	R\$ 20,49	R\$ 1,62
88267	SINAPI	H	0,07950000	R\$ 25,21	R\$ 2,00
TOTAL Mão de Obra com Encargos Complementares:					R\$ 3,62

VALOR:	R\$ 14,85
VALOR BDI (25,92%):	R\$ 3,85
VALOR COM BDI:	R\$ 18,70
QUANTIDADE (UN):	10,00

94490 REGISTRO DE ESFERA, PVC, SOLDÁVEL, COM VOLANTE, DN 32 MM - FORNECIMENTO E INSTALAÇÃO. AF_08/2021 (UN)

Material	FONTE	UNID	COEFICIENTE	PREÇO UNITÁRIO	TOTAL
00020080	SINAPI	UN	0,04000000	R\$ 11,69	R\$ 0,46
00038383	SINAPI	UN	0,00800000	R\$ 1,01	R\$ 0,00
00011675	SINAPI	UN	1,00000000	R\$ 16,51	R\$ 16,51
00020083	SINAPI	UN	0,00950000	R\$ 40,58	R\$ 0,38
TOTAL Material:					R\$ 17,35

Mão de Obra com Encargos Complementares	FONTE	UNID	COEFICIENTE	PREÇO UNITÁRIO	TOTAL
88248	SINAPI	H	0,07950000	R\$ 20,49	R\$ 1,62
88267	SINAPI	H	0,07950000	R\$ 25,21	R\$ 2,00
TOTAL Mão de Obra com Encargos Complementares:					R\$ 3,62

VALOR:	R\$ 20,97
VALOR BDI (25,92%):	R\$ 5,44
VALOR COM BDI:	R\$ 26,41
QUANTIDADE (UN):	2,00

94491 REGISTRO DE ESFERA, PVC, SOLDÁVEL, COM VOLANTE, DN 40 MM - FORNECIMENTO E INSTALAÇÃO. AF_08/2021 (UN)

Material	FONTE	UNID	COEFICIENTE	PREÇO UNITÁRIO	TOTAL
00020080	SINAPI	UN	0,07140000	R\$ 11,69	R\$ 0,83

OBRA: CONTRATAÇÃO DE EMPRESA DE ENGENHARIA ESPECIALIZADA PARA O SERVIÇO DA 2ª ETAPA DA REFORMA DA ESCOLA MUNICIPAL JOANA ALVES DE SOUSA, NO DISTRITO DE LAGOA GRANDE, ZONA RURAL DE RUSSAS/CE.
 MODALIDADE: CONCORRÊNCIA Nº 002.17.09.2024



SAMPI
 SERVIÇO DE APOIO MUNICIPAL INTEGRADO



PREFEITURA: RUSSAS | Prefeitura Municipal

EXECUÇÃO DOS SERVIÇOS: 06 (SEIS) MESES

VALIDADE DA PROPOSTA: o prazo de validade da proposta não será inferior a 30 (trinta) dias, a contar da data de sua apresentação

DATA: 14 DE OUTUBRO DE 2024

RELATÓRIO ANALÍTICO - COMPOSIÇÕES DE CUSTOS

Material	UNID	COEFICIENTE	PREÇO UNITÁRIO	TOTAL
00038383 LIXA D'AGUA EM FOLHA, GRAO 100	SINAPI UN	0.01140000	R\$ 1,01	R\$ 0,01
00011676 REGISTRO DE ESFERA, PVC, COM VOLANTE, VS, SOLDAVEL, DN 40 MM, COM CORPO DIVIDIDO	SINAPI UN	1.00000000	R\$ 22,08	R\$ 22,08
00020083 SOLUCAO PREPARADORA / LIMPADORA PARA PVC, FRASCO COM 1000 CM3	SINAPI UN	0.01800000	R\$ 40,58	R\$ 0,73
TOTAL Material:				R\$ 23,65

Mão de Obra com Encargos Complementares	FONTE	UNID	COEFICIENTE	PREÇO UNITÁRIO	TOTAL
88248 AUXILIAR DE ENCANADOR OU BOMBEIRO HIDRÁULICO COM ENCARGOS COMPLEMENTARES	SINAPI H	0,11330000	R\$ 20,49	R\$ 2,32	
88267 ENCANADOR OU BOMBEIRO HIDRÁULICO COM ENCARGOS COMPLEMENTARES	SINAPI H	0,11330000	R\$ 25,21	R\$ 2,85	
TOTAL Mão de Obra com Encargos Complementares:				R\$ 5,17	

VALOR:	R\$ 28,82
VALOR BDI (25,92%):	R\$ 7,47
VALOR COM BDI:	R\$ 36,29
QUANTIDADE (UN):	28,00

89353 REGISTRO DE GAVETA BRUTO, LATÃO, ROSCÁVEL, 3/4" - FORNECIMENTO E INSTALAÇÃO. AF_08/2021 (UN)

Material	UNID	COEFICIENTE	PREÇO UNITÁRIO	TOTAL
00003148 FITA VEDA ROSCA EM ROLOS DE 18 MM X 50 M (L X C)	SINAPI UN	0.01060000	R\$ 8,90	R\$ 0,09
00006016 REGISTRO GAVETA BRUTO EM LATAO FORJADO, BITOLA 3/4" (REF 1509)	SINAPI UN	1.00000000	R\$ 21,29	R\$ 21,29
TOTAL Material:				R\$ 21,38

Mão de Obra com Encargos Complementares	FONTE	UNID	COEFICIENTE	PREÇO UNITÁRIO	TOTAL
88248 AUXILIAR DE ENCANADOR OU BOMBEIRO HIDRÁULICO COM ENCARGOS COMPLEMENTARES	SINAPI H	0,11020000	R\$ 20,49	R\$ 2,25	
88267 ENCANADOR OU BOMBEIRO HIDRÁULICO COM ENCARGOS COMPLEMENTARES	SINAPI H	0,11020000	R\$ 25,21	R\$ 2,77	
TOTAL Mão de Obra com Encargos Complementares:				R\$ 5,02	

VALOR:	R\$ 26,40
VALOR BDI (25,92%):	R\$ 6,84
VALOR COM BDI:	R\$ 33,24
QUANTIDADE (UN):	9,00

89351 REGISTRO DE PRESSÃO BRUTO, LATÃO, ROSCÁVEL, 3/4" - FORNECIMENTO E INSTALAÇÃO. AF_08/2021 (UN)

Material	UNID	COEFICIENTE	PREÇO UNITÁRIO	TOTAL
00003148 FITA VEDA ROSCA EM ROLOS DE 18 MM X 50 M (L X C)	SINAPI UN	0.01060000	R\$ 8,90	R\$ 0,09
00011753 REGISTRO PRESSAO BRUTO EM LATAO FORJADO, BITOLA 3/4" (REF 1400)	SINAPI UN	1.00000000	R\$ 17,08	R\$ 17,08
TOTAL Material:				R\$ 17,17

Mão de Obra com Encargos Complementares	FONTE	UNID	COEFICIENTE	PREÇO UNITÁRIO	TOTAL
88248 AUXILIAR DE ENCANADOR OU BOMBEIRO HIDRÁULICO COM ENCARGOS COMPLEMENTARES	SINAPI H	0,11020000	R\$ 20,49	R\$ 2,25	
88267 ENCANADOR OU BOMBEIRO HIDRÁULICO COM ENCARGOS COMPLEMENTARES	SINAPI H	0,11020000	R\$ 25,21	R\$ 2,77	
TOTAL Mão de Obra com Encargos Complementares:				R\$ 5,02	

OBRA: CONTRATAÇÃO DE EMPRESA DE ENGENHARIA ESPECIALIZADA PARA O SERVIÇO DA 2ª ETAPA DA REFORMA DA ESCOLA MUNICIPAL JOANA ALVES DE SOUSA, NO DISTRITO DE LAGOA GRANDE, ZONA RURAL DE RUSSAS/CE.
 MODALIDADE: CONCORRÊNCIA N° 002.17.09.2024



PREFEITURA: RUSSAS | Prefeitura Municipal

EXECUÇÃO DOS SERVIÇOS: 06 (SEIS) MESES

VALIDADE DA PROPOSTA: o prazo de validade da proposta não será inferior a 30 (trinta) dias, a contar da data de sua apresentação

DATA: 14 DE OUTUBRO DE 2024

RELATÓRIO ANALÍTICO - COMPOSIÇÕES DE CUSTOS

VALOR:	R\$ 22,19
VALOR BDI (25.92%):	R\$ 5,75
VALOR COM BDI:	R\$ 27,94
QUANTIDADE (UN):	36,00

00003870 LUVA SOLDÁVEL COM BUCHA DE LATAO, PVC, 25 MM X 3/4" (UN)

Material	FORNECEDOR	UNID	COEFICIENTE	PREÇO UNITÁRIO	TOTAL
00003870	LUVA SOLDÁVEL COM BUCHA DE LATAO, PVC, 25 MM X 3/4"	SINAPI	UN	1,00000000	R\$ 3,53
TOTAL Material:					R\$ 3,53

VALOR:	R\$ 3,53
VALOR BDI (25.92%):	R\$ 0,91
VALOR COM BDI:	R\$ 4,44
QUANTIDADE (UN):	13,00

00000812 BUCHA DE REDUÇÃO DE PVC, SOLDÁVEL, CURTA, COM 40 X 32 MM, PARA AGUA FRIA PREDIAL (UN)

Material	FORNECEDOR	UNID	COEFICIENTE	PREÇO UNITÁRIO	TOTAL
00000812	BUCHA DE REDUÇÃO DE PVC, SOLDÁVEL, CURTA, COM 40 X 32 MM, PARA AGUA FRIA PREDIAL	SINAPI	UN	1,00000000	R\$ 1,13
TOTAL Material:					R\$ 1,13

VALOR:	R\$ 1,13
VALOR BDI (25.92%):	R\$ 0,29
VALOR COM BDI:	R\$ 1,42
QUANTIDADE (UN):	1,00

00000334 BUCHA DE REDUÇÃO DE PVC, SOLDÁVEL, LONGA, COM 40 X 25 MM, PARA AGUA FRIA PREDIAL (UN)

Material	FORNECEDOR	UNID	COEFICIENTE	PREÇO UNITÁRIO	TOTAL
00000334	BUCHA DE REDUÇÃO DE PVC, SOLDÁVEL, LONGA, COM 40 X 25 MM, PARA AGUA FRIA PREDIAL	SINAPI	UN	1,00000000	R\$ 1,96
TOTAL Material:					R\$ 1,96

VALOR:	R\$ 1,96
VALOR BDI (25.92%):	R\$ 0,51
VALOR COM BDI:	R\$ 2,47
QUANTIDADE (UN):	10,00

89362 JOELHO 90 GRAUS, PVC, SOLDÁVEL, DN 25MM, INSTALADO EM RAMAL OU SUB-RAMAL DE ÁGUA - FORNECIMENTO E INSTALAÇÃO. AF_06/2022 (UN)

Material	FORNECEDOR	UNID	COEFICIENTE	PREÇO UNITÁRIO	TOTAL
00000122	ADESIVO PLÁSTICO PARA PVC, FRASCO COM *850* GR	SINAPI	UN	0,00710000	R\$ 35,82
00003529	JOELHO PVC, SOLDÁVEL, 90 GRAUS, 25 MM, COR MARROM, PARA AGUA FRIA PREDIAL	SINAPI	UN	1,00000000	R\$ 0,39
00038383	LIXA D'ÁGUA EM FOLHA, GRÃO 100	SINAPI	UN	0,03380000	R\$ 1,01
00020083	SOLUÇÃO PREPARADORA / LIMPADORA PARA PVC, FRASCO COM 1000 CM3	SINAPI	UN	0,00800000	R\$ 40,58

OBRA: CONTRATAÇÃO DE EMPRESA DE ENGENHARIA ESPECIALIZADA PARA O SERVIÇO DA 2ª ETAPA DA REFORMA DA ESCOLA MUNICIPAL JOANA ALVES DE SOUSA, NO DISTRITO DE LAGOA GRANDE, ZONA RURAL DE RUSSAS/CE.
 MODALIDADE: CONCORRÊNCIA N° 002.17.09.2024
 PREFEITURA: RUSSAS | Prefeitura Municipal



SAMPI
 SOCIEDADE DE ENGENHARIA E PROJETOS LTDA



EXECUÇÃO DOS SERVIÇOS: 06 (SEIS) MESES

VALIDADE DA PROPOSTA: o prazo de validade da proposta não será inferior a 30 (trinta) dias, a contar da data de sua apresentação

DATA: 14 DE OUTUBRO DE 2024

RELATÓRIO ANALÍTICO - COMPOSIÇÕES DE CUSTOS

						TOTAL Material:	R\$ 0,99
Mão de Obra com Encargos Complementares		FONTE	UNID	COEFICIENTE	PREÇO UNITÁRIO	TOTAL	
88248	AUXILIAR DE ENCANADOR OU BOMBEIRO HIDRÁULICO COM ENCARGOS COMPLEMENTARES	SINAPI	H	0,15200000	R\$ 20,49	R\$ 3,11	
88267	ENCANADOR OU BOMBEIRO HIDRÁULICO COM ENCARGOS COMPLEMENTARES	SINAPI	H	0,15200000	R\$ 25,21	R\$ 3,83	
						TOTAL Mão de Obra com Encargos Complementares:	R\$ 6,94
						VALOR:	R\$ 7,93
						VALOR BDI (25.92%):	R\$ 2,06
						VALOR COM BDI:	R\$ 9,99
						QUANTIDADE (UN):	42,00

89367 JOELHO 90 GRAUS, PVC, SOLDÁVEL, DN 32MM, INSTALADO EM RAMAL OU SUB-RAMAL DE ÁGUA - FORNECIMENTO E INSTALAÇÃO. AF_06/2022 (UN)

Material		FONTE	UNID	COEFICIENTE	PREÇO UNITÁRIO	TOTAL	
0000122	ADESIVO PLASTICO PARA PVC, FRASCO COM *850* GR	SINAPI	UN	0,00940000	R\$ 35,82	R\$ 0,33	
00003536	JOELHO PVC, SOLDÁVEL, 90 GRAUS, 32 MM, COR MARROM, PARA AGUA FRIA PREDIAL	SINAPI	UN	1,00000000	R\$ 1,30	R\$ 1,30	
00038383	LIXA D'AGUA EM FOLHA, GRAO 100	SINAPI	UN	0,04030000	R\$ 1,01	R\$ 0,04	
00020083	SOLUCAO PREPARADORA / LIMPADORA PARA PVC, FRASCO COM 1000 CM3	SINAPI	UN	0,01100000	R\$ 40,58	R\$ 0,44	
						TOTAL Material:	R\$ 2,11

Mão de Obra com Encargos Complementares		FONTE	UNID	COEFICIENTE	PREÇO UNITÁRIO	TOTAL	
88248	AUXILIAR DE ENCANADOR OU BOMBEIRO HIDRÁULICO COM ENCARGOS COMPLEMENTARES	SINAPI	H	0,18120000	R\$ 20,49	R\$ 3,71	
88267	ENCANADOR OU BOMBEIRO HIDRÁULICO COM ENCARGOS COMPLEMENTARES	SINAPI	H	0,18120000	R\$ 25,21	R\$ 4,56	
						TOTAL Mão de Obra com Encargos Complementares:	R\$ 8,27
						VALOR:	R\$ 10,38
						VALOR BDI (25.92%):	R\$ 2,69
						VALOR COM BDI:	R\$ 13,07
						QUANTIDADE (UN):	10,00

89497 JOELHO 90 GRAUS, PVC, SOLDÁVEL, DN 40MM, INSTALADO EM PRUMADA DE ÁGUA - FORNECIMENTO E INSTALAÇÃO. AF_06/2022 (UN)

Material		FONTE	UNID	COEFICIENTE	PREÇO UNITÁRIO	TOTAL	
0000122	ADESIVO PLASTICO PARA PVC, FRASCO COM *850* GR	SINAPI	UN	0,01180000	R\$ 35,82	R\$ 0,42	
00003535	JOELHO PVC, SOLDÁVEL, 90 GRAUS, 40 MM, COR MARROM, PARA AGUA FRIA PREDIAL	SINAPI	UN	1,00000000	R\$ 3,17	R\$ 3,17	
00038383	LIXA D'AGUA EM FOLHA, GRAO 100	SINAPI	UN	0,01570000	R\$ 1,01	R\$ 0,01	
00020083	SOLUCAO PREPARADORA / LIMPADORA PARA PVC, FRASCO COM 1000 CM3	SINAPI	UN	0,01400000	R\$ 40,58	R\$ 0,56	
						TOTAL Material:	R\$ 4,16

Mão de Obra com Encargos Complementares		FONTE	UNID	COEFICIENTE	PREÇO UNITÁRIO	TOTAL	
88248	AUXILIAR DE ENCANADOR OU BOMBEIRO HIDRÁULICO COM ENCARGOS COMPLEMENTARES	SINAPI	H	0,10470000	R\$ 20,49	R\$ 2,14	
88267	ENCANADOR OU BOMBEIRO HIDRÁULICO COM ENCARGOS COMPLEMENTARES	SINAPI	H	0,10470000	R\$ 25,21	R\$ 2,63	

OBRA: CONTRATAÇÃO DE EMPRESA DE ENGENHARIA ESPECIALIZADA PARA O SERVIÇO DA 2ª ETAPA DA REFORMA DA ESCOLA MUNICIPAL JOANA ALVES DE SOUSA, NO DISTRITO DE LAGOA GRANDE, ZONA RURAL DE RUSSAS/CE.

MODALIDADE: CONCORRÊNCIA Nº 002.17.09.2024

PREFEITURA: RUSSAS | Prefeitura Municipal

EXECUÇÃO DOS SERVIÇOS: 06 (SEIS) MESES

VALIDADE DA PROPOSTA: o prazo de validade da proposta não será inferior a 30 (trinta) dias, a contar da data de sua apresentação

DATA: 14 DE OUTUBRO DE 2024



SAMPI
SINDICATO DOS ARTÍFICES E OPERÁRIOS DO MUNICÍPIO DE RUSSAS



RELATÓRIO ANALÍTICO - COMPOSIÇÕES DE CUSTOS

TOTAL Mão de Obra com Encargos Complementares:	R\$ 4,77
VALOR:	R\$ 8,93
VALOR BDI (25.92%):	R\$ 2,31
VALOR COM BDI:	R\$ 11,24
QUANTIDADE (UN):	22,00

90373 JOELHO 90 GRAUS COM BUCHA DE LATÃO, PVC, SOLDÁVEL, DN 25MM, X 1/2 INSTALADO EM RAMAL OU SUB-RAMAL DE ÁGUA - FORNECIMENTO E INSTALAÇÃO. AF_06/2022 (UN)

Material	FONTE	UNID	COEFICIENTE	PREÇO UNITÁRIO	TOTAL	
00000122	ADESIVO PLASTICO PARA PVC, FRASCO COM *850* GR	SINAPI	UN	0,00590000	R\$ 35,82	R\$ 0,21
00000147	JOELHO PVC, SOLDAVEL, COM BUCHA DE LATAO, 90 GRAUS, 25 MM X 1/2", PARA AGUA FRIA PREDIAL	SINAPI	UN	1,00000000	R\$ 2,88	R\$ 2,88
00038383	LIXA D'AGUA EM FOLHA, GRAO 100	SINAPI	UN	0,03150000	R\$ 1,01	R\$ 0,03
00020083	SOLUCAO PREPARADORA / LIMPADORA PARA PVC, FRASCO COM 1000 CM3	SINAPI	UN	0,00700000	R\$ 40,58	R\$ 0,28
TOTAL Material:					R\$ 3,40	

Mão de Obra com Encargos Complementares	FONTE	UNID	COEFICIENTE	PREÇO UNITÁRIO	TOTAL	
88248	AUXILIAR DE ENCANADOR OU BOMBEIRO HIDRÁULICO COM ENCARGOS COMPLEMENTARES	SINAPI	H	0,13120000	R\$ 20,49	R\$ 2,68
88267	ENCANADOR OU BOMBEIRO HIDRÁULICO COM ENCARGOS COMPLEMENTARES	SINAPI	H	0,13120000	R\$ 25,21	R\$ 3,30
TOTAL Mão de Obra com Encargos Complementares:					R\$ 5,98	

VALOR:	R\$ 9,38
VALOR BDI (25.92%):	R\$ 2,43
VALOR COM BDI:	R\$ 11,81
QUANTIDADE (UN):	12,00

89366 JOELHO 90 GRAUS COM BUCHA DE LATÃO, PVC, SOLDÁVEL, DN 25MM, X 3/4 INSTALADO EM RAMAL OU SUB-RAMAL DE ÁGUA - FORNECIMENTO E INSTALAÇÃO. AF_06/2022 (UN)

Material	FONTE	UNID	COEFICIENTE	PREÇO UNITÁRIO	TOTAL	
00000122	ADESIVO PLASTICO PARA PVC, FRASCO COM *850* GR	SINAPI	UN	0,00590000	R\$ 35,82	R\$ 0,21
00003524	JOELHO PVC, SOLDAVEL, COM BUCHA DE LATAO, 90 GRAUS, 25 MM X 3/4", PARA AGUA FRIA PREDIAL	SINAPI	UN	1,00000000	R\$ 4,33	R\$ 4,33
00038383	LIXA D'AGUA EM FOLHA, GRAO 100	SINAPI	UN	0,03380000	R\$ 1,01	R\$ 0,03
00020083	SOLUCAO PREPARADORA / LIMPADORA PARA PVC, FRASCO COM 1000 CM3	SINAPI	UN	0,00700000	R\$ 40,58	R\$ 0,28
TOTAL Material:					R\$ 4,85	

Mão de Obra com Encargos Complementares	FONTE	UNID	COEFICIENTE	PREÇO UNITÁRIO	TOTAL	
88248	AUXILIAR DE ENCANADOR OU BOMBEIRO HIDRÁULICO COM ENCARGOS COMPLEMENTARES	SINAPI	H	0,14160000	R\$ 20,49	R\$ 2,90
88267	ENCANADOR OU BOMBEIRO HIDRÁULICO COM ENCARGOS COMPLEMENTARES	SINAPI	H	0,14160000	R\$ 25,21	R\$ 3,56
TOTAL Mão de Obra com Encargos Complementares:					R\$ 6,46	

VALOR:	R\$ 11,31
VALOR BDI (25.92%):	R\$ 2,93
VALOR COM BDI:	R\$ 14,24

[Handwritten signature]

OBRA: CONTRATAÇÃO DE EMPRESA DE ENGENHARIA ESPECIALIZADA PARA O SERVIÇO DA 2ª ETAPA DA REFORMA DA ESCOLA MUNICIPAL JOANA ALVES DE SOUSA, NO DISTRITO DE LAGOA GRANDE, ZONA RURAL DE RUSSAS/CE.
MODALIDADE: CONCORRÊNCIA Nº 002.17.09.2024
PREFEITURA: RUSSAS | Prefeitura Municipal



EXECUÇÃO DOS SERVIÇOS: 06 (SEIS) MESES

VALIDADE DA PROPOSTA: o prazo de validade da proposta não será inferior a 30 (trinta) dias, a contar da data de sua apresentação

DATA: 14 DE OUTUBRO DE 2024

RELATÓRIO ANALÍTICO - COMPOSIÇÕES DE CUSTOS

89445 TÊ DE REDUÇÃO, PVC, SOLDÁVEL, DN 32MM X 25MM, INSTALADO EM RAMAL DE DISTRIBUIÇÃO DE ÁGUA - FORNECIMENTO E INSTALAÇÃO. AF_06/2022 (UN)						
Material		FONTE	UNID	COEFICIENTE	PREÇO UNITÁRIO	TOTAL
00000122	ADESIVO PLASTICO PARA PVC, FRASCO COM *850* GR	SINAPI	UN	0,01240000	R\$ 35,82	R\$ 0,44
00038383	LIXA D'AGUA EM FOLHA, GRAO 100	SINAPI	UN	0,05110000	R\$ 1,01	R\$ 0,05
0083	SOLUCAO PREPARADORA / LIMPADORA PARA PVC, FRASCO COM 1000 CM3	SINAPI	UN	0,01430000	R\$ 40,58	R\$ 0,58
00007136	TE DE REDUCAO, PVC, SOLDAVEL, 90 GRAUS, 32 MM X 25 MM, PARA AGUA FRIA PREDIAL	SINAPI	UN	1,00000000	R\$ 3,59	R\$ 3,59
TOTAL Material:						R\$ 4,66
Mão de Obra com Encargos Complementares						
		FONTE	UNID	COEFICIENTE	PREÇO UNITÁRIO	TOTAL
88248	AUXILIAR DE ENCANADOR OU BOMBEIRO HIDRÁULICO COM ENCARGOS COMPLEMENTARES	SINAPI	H	0,19870000	R\$ 20,49	R\$ 4,07
88267	ENCANADOR OU BOMBEIRO HIDRÁULICO COM ENCARGOS COMPLEMENTARES	SINAPI	H	0,19870000	R\$ 25,21	R\$ 5,00
TOTAL Mão de Obra com Encargos Complementares:						R\$ 9,07
VALOR:						R\$ 13,73
VALOR BDI (25.92%):						R\$ 3,56
VALOR COM BDI:						R\$ 17,29
QUANTIDADE (UN):						1,00

8939º TE, PVC, SOLDÁVEL, DN 25MM, INSTALADO EM RAMAL OU SUB-RAMAL DE ÁGUA - FORNECIMENTO E INSTALAÇÃO. AF_06/2022 (UN)						
Material		FONTE	UNID	COEFICIENTE	PREÇO UNITÁRIO	TOTAL
00000122	ADESIVO PLASTICO PARA PVC, FRASCO COM *850* GR	SINAPI	UN	0,01060000	R\$ 35,82	R\$ 0,37
00038383	LIXA D'AGUA EM FOLHA, GRAO 100	SINAPI	UN	0,05070000	R\$ 1,01	R\$ 0,05
00020083	SOLUCAO PREPARADORA / LIMPADORA PARA PVC, FRASCO COM 1000 CM3	SINAPI	UN	0,01200000	R\$ 40,58	R\$ 0,48
00007139	TE SOLDAVEL, PVC, 90 GRAUS, 25 MM, PARA AGUA FRIA PREDIAL (NBR 5648)	SINAPI	UN	1,00000000	R\$ 0,65	R\$ 0,65
TOTAL Material:						R\$ 1,55
Mão de Obra com Encargos Complementares						
		FONTE	UNID	COEFICIENTE	PREÇO UNITÁRIO	TOTAL
88248	AUXILIAR DE ENCANADOR OU BOMBEIRO HIDRÁULICO COM ENCARGOS COMPLEMENTARES	SINAPI	H	0,20260000	R\$ 20,49	R\$ 4,15
88267	ENCANADOR OU BOMBEIRO HIDRÁULICO COM ENCARGOS COMPLEMENTARES	SINAPI	H	0,20260000	R\$ 25,21	R\$ 5,10
TOTAL Mão de Obra com Encargos Complementares:						R\$ 9,25
VALOR:						R\$ 10,80
VALOR BDI (25.92%):						R\$ 2,80
VALOR COM BDI:						R\$ 13,60
QUANTIDADE (UN):						25,00

OBRA: CONTRATAÇÃO DE EMPRESA DE ENGENHARIA ESPECIALIZADA PARA O SERVIÇO DA 2ª ETAPA DA REFORMA DA ESCOLA MUNICIPAL JOANA ALVES DE SOUSA, NO DISTRITO DE LAGOA GRANDE, ZONA RURAL DE RUSSAS/CE.

MODALIDADE: CONCORRÊNCIA Nº 002.17.09.2024

PREFEITURA: RUSSAS | Prefeitura Municipal

EXECUÇÃO DOS SERVIÇOS: 06 (SEIS) MESES

VALIDADE DA PROPOSTA: o prazo de validade da proposta não será inferior a 30 (trinta) dias , a contar da data de sua apresentação

DATA: 14 DE OUTUBRO DE 2024



SAMPI
EMPRESA DE ENGENHARIA E OBRAS



RELATÓRIO ANALÍTICO - COMPOSIÇÕES DE CUSTOS

89443 TE, PVC, SOLDÁVEL, DN 32MM, INSTALADO EM RAMAL DE DISTRIBUIÇÃO DE ÁGUA - FORNECIMENTO E INSTALAÇÃO. AF_06/2022 (UN)						
Material		FONTE	UNID	COEFICIENTE	PREÇO UNITÁRIO	TOTAL
00000122	ADESIVO PLASTICO PARA PVC, FRASCO COM *850* GR	SINAPI	UN	0,01410000	R\$ 35,82	R\$ 0,50
00038383	LIXA D'AGUA EM FOLHA, GRAO 100	SINAPI	UN	0,05400000	R\$ 1,01	R\$ 0,05
00020083	SOLUCAO PREPARADORA / LIMPADORA PARA PVC, FRASCO COM 1000 CM3	SINAPI	UN	0,01650000	R\$ 40,58	R\$ 0,66
00007140	TE SOLDAVEL, PVC, 90 GRAUS, 32 MM, PARA AGUA FRIA PREDIAL (NBR 5648)	SINAPI	UN	1,00000000	R\$ 2,02	R\$ 2,02
TOTAL Material:						R\$ 3,23

Mão de Obra com Encargos Complementares						
		FONTE	UNID	COEFICIENTE	PREÇO UNITÁRIO	TOTAL
80248	AUXILIAR DE ENCANADOR OU BOMBEIRO HIDRÁULICO COM ENCARGOS COMPLEMENTARES	SINAPI	H	0,21610000	R\$ 20,49	R\$ 4,42
88267	ENCANADOR OU BOMBEIRO HIDRÁULICO COM ENCARGOS COMPLEMENTARES	SINAPI	H	0,21610000	R\$ 25,21	R\$ 5,44
TOTAL Mão de Obra com Encargos Complementares:						R\$ 9,86
VALOR:						R\$ 13,09
VALOR BDI (25,92%):						R\$ 3,39
VALOR COM BDI:						R\$ 16,48
QUANTIDADE (UN):						1,00

104011 TE, PVC, SOLDÁVEL, DN 40MM, INSTALADO EM RAMAL DE DISTRIBUIÇÃO DE ÁGUA - FORNECIMENTO E INSTALAÇÃO. AF_06/2022 (UN)						
Material		FONTE	UNID	COEFICIENTE	PREÇO UNITÁRIO	TOTAL
00000122	ADESIVO PLASTICO PARA PVC, FRASCO COM *850* GR	SINAPI	UN	0,01760000	R\$ 35,82	R\$ 0,63
00038383	LIXA D'AGUA EM FOLHA, GRAO 100	SINAPI	UN	0,06410000	R\$ 1,01	R\$ 0,06
00020083	SOLUCAO PREPARADORA / LIMPADORA PARA PVC, FRASCO COM 1000 CM3	SINAPI	UN	0,02100000	R\$ 40,58	R\$ 0,85
00007141	TE SOLDAVEL, PVC, 90 GRAUS, 40 MM, PARA AGUA FRIA PREDIAL (NBR 5648)	SINAPI	UN	1,00000000	R\$ 4,96	R\$ 4,96
TOTAL Material:						R\$ 6,50

Mão de Obra com Encargos Complementares						
		FONTE	UNID	COEFICIENTE	PREÇO UNITÁRIO	TOTAL
88248	AUXILIAR DE ENCANADOR OU BOMBEIRO HIDRÁULICO COM ENCARGOS COMPLEMENTARES	SINAPI	H	0,25600000	R\$ 20,49	R\$ 5,24
88267	ENCANADOR OU BOMBEIRO HIDRÁULICO COM ENCARGOS COMPLEMENTARES	SINAPI	H	0,25600000	R\$ 25,21	R\$ 6,45
TOTAL Mão de Obra com Encargos Complementares:						R\$ 11,69
VALOR:						R\$ 18,19
VALOR BDI (25,92%):						R\$ 4,71
VALOR COM BDI:						R\$ 22,90
QUANTIDADE (UN):						20,00

00007137 TE PVC, SOLDAVEL, COM BUCHA DE LATAO NA BOLSA CENTRAL, 90 GRAUS, 25 MM X 1/2", PARA AGUA FRIA PREDIAL (UN)						
Material		FONTE	UNID	COEFICIENTE	PREÇO UNITÁRIO	TOTAL
00007137	TE PVC, SOLDAVEL, COM BUCHA DE LATAO NA BOLSA CENTRAL, 90 GRAUS, 25 MM X 1/2", PARA AGUA FRIA PREDIAL	SINAPI	UN	1,00000000	R\$ 5,37	R\$ 5,37

OBRA: CONTRATAÇÃO DE EMPRESA DE ENGENHARIA ESPECIALIZADA PARA O SERVIÇO DA 2ª ETAPA DA REFORMA DA ESCOLA MUNICIPAL JOANA ALVES DE SOUSA, NO DISTRITO DE LAGOA GRANDE, ZONA RURAL DE RUSSAS/CE.

MODALIDADE: CONCORRÊNCIA Nº 002.17.09.2024

PREFEITURA: RUSSAS | Prefeitura Municipal

EXECUÇÃO DOS SERVIÇOS: 06 (SEIS) MESES

VALIDADE DA PROPOSTA: o prazo de validade da proposta não será inferior a 30 (trinta) dias, a contar da data de sua apresentação

DATA: 14 DE OUTUBRO DE 2024



SAMPI
ENGENHARIA E SERVIÇOS LTDA



RELATÓRIO ANALÍTICO - COMPOSIÇÕES DE CUSTOS

TOTAL Material:	R\$ 5,37
VALOR:	R\$ 5,37
VALOR BDI (25.92%):	R\$ 1,39
VALOR COM BDI:	R\$ 6,76
QUANTIDADE (UN):	4,00

00007122 TE PVC, SOLDAVEL, COM BUCHA DE LATAO NA BOLSA CENTRAL, 90 GRAUS, 25 MM X 3/4", PARA AGUA FRIA PREDIAL (UN)						
Material		FONTE	UNID	COEFICIENTE	PREÇO UNITÁRIO	TOTAL
00007122	TE PVC, SOLDAVEL, COM BUCHA DE LATAO NA BOLSA CENTRAL, 90 GRAUS, 25 MM X 3/4", PARA AGUA FRIA PREDIAL	SINAPI	UN	1,00000000	R\$ 5,91	R\$ 5,91
TOTAL Material:						R\$ 5,91

VALOR:	R\$ 5,91
VALOR BDI (25.92%):	R\$ 1,53
VALOR COM BDI:	R\$ 7,44
QUANTIDADE (UN):	4,00

102608 CAIXA D'ÁGUA EM POLIETILENO, 1500 LITROS - FORNECIMENTO E INSTALAÇÃO. AF_06/2021 (UN)						
Material		FONTE	UNID	COEFICIENTE	PREÇO UNITÁRIO	TOTAL
00034639	CAIXA D'AGUA / RESERVATORIO EM POLIETILENO, 1500 LITROS, COM TAMPA	SINAPI	UN	1,00000000	R\$ 667,07	R\$ 667,07
TOTAL Material:						R\$ 667,07

Mão de Obra com Encargos Complementares						
		FONTE	UNID	COEFICIENTE	PREÇO UNITÁRIO	TOTAL
88248	AUXILIAR DE ENCANADOR OU BOMBEIRO HIDRÁULICO COM ENCARGOS COMPLEMENTARES	SINAPI	H	0,20080000	R\$ 20,49	R\$ 4,11
7	ENCANADOR OU BOMBEIRO HIDRÁULICO COM ENCARGOS COMPLEMENTARES	SINAPI	H	0,20080000	R\$ 25,21	R\$ 5,06
TOTAL Mão de Obra com Encargos Complementares:						R\$ 9,17

VALOR:	R\$ 676,24
VALOR BDI (25.92%):	R\$ 175,28
VALOR COM BDI:	R\$ 851,52
QUANTIDADE (UN):	1,00

102607 CAIXA D'ÁGUA EM POLIETILENO, 1000 LITROS - FORNECIMENTO E INSTALAÇÃO. AF_06/2021 (UN)						
Material		FONTE	UNID	COEFICIENTE	PREÇO UNITÁRIO	TOTAL
00034636	CAIXA D'AGUA / RESERVATORIO EM POLIETILENO, 1000 LITROS, COM TAMPA	SINAPI	UN	1,00000000	R\$ 289,00	R\$ 289,00
TOTAL Material:						R\$ 289,00

Mão de Obra com Encargos Complementares						
		FONTE	UNID	COEFICIENTE	PREÇO UNITÁRIO	TOTAL
88248	AUXILIAR DE ENCANADOR OU BOMBEIRO HIDRÁULICO COM ENCARGOS COMPLEMENTARES	SINAPI	H	0,15100000	R\$ 20,49	R\$ 3,09
88267	ENCANADOR OU BOMBEIRO HIDRÁULICO COM ENCARGOS COMPLEMENTARES	SINAPI	H	0,15100000	R\$ 25,21	R\$ 3,80
TOTAL Mão de Obra com Encargos Complementares:						R\$ 6,89

OBRA: CONTRATAÇÃO DE EMPRESA DE ENGENHARIA ESPECIALIZADA PARA O SERVIÇO DA 2ª ETAPA DA REFORMA DA ESCOLA MUNICIPAL JOANA ALVES DE SOUSA, NO DISTRITO DE LAGOA GRANDE, ZONA RURAL DE RUSSAS/CE.
 MODALIDADE: CONCORRÊNCIA Nº 002.17.09.2024

PREFEITURA: RUSSAS | Prefeitura Municipal

EXECUÇÃO DOS SERVIÇOS: 06 (SEIS) MESES

VALIDADE DA PROPOSTA: o prazo de validade da proposta não será inferior a 30 (trinta) dias, a contar da data de sua apresentação

DATA: 14 DE OUTUBRO DE 2024



SAMPI
SINDICATO DOS ARQUITETOS E ENGENHEIROS DE RUSSAS



RELATÓRIO ANALÍTICO - COMPOSIÇÕES DE CUSTOS

VALOR:	R\$ 295,89
VALOR BDI (25.92%):	R\$ 76,69
VALOR COM BDI:	R\$ 372,58
QUANTIDADE (UN):	1,00

102605 CAIXA D'ÁGUA EM POLIETILENO, 500 LITROS - FORNECIMENTO E INSTALAÇÃO. AF_06/2021 (UN)

Material	FORTE	UNID	COEFICIENTE	PREÇO UNITÁRIO	TOTAL
00034637 CAIXA D'ÁGUA / RESERVATORIO EM POLIETILENO, 500 LITROS, COM TAMPA	SINAPI	UN	1,00000000	R\$ 174,77	R\$ 174,77
TOTAL Material:					R\$ 174,77

Mão de Obra com Encargos Complementares	FORTE	UNID	COEFICIENTE	PREÇO UNITÁRIO	TOTAL
88248 AUXILIAR DE ENCANADOR OU BOMBEIRO HIDRÁULICO COM ENCARGOS COMPLEMENTARES	SINAPI	H	0,10520000	R\$ 20,49	R\$ 2,15
88267 ENCANADOR OU BOMBEIRO HIDRÁULICO COM ENCARGOS COMPLEMENTARES	SINAPI	H	0,10520000	R\$ 25,21	R\$ 2,65
TOTAL Mão de Obra com Encargos Complementares:					R\$ 4,80

VALOR:	R\$ 179,57
VALOR BDI (25.92%):	R\$ 46,54
VALOR COM BDI:	R\$ 226,11
QUANTIDADE (UN):	3,00

94796 TORNEIRA DE BOIA PARA CAIXA D'ÁGUA, ROSCÁVEL, 3/4" - FORNECIMENTO E INSTALAÇÃO. AF_08/2021 (UN)

Material	FORTE	UNID	COEFICIENTE	PREÇO UNITÁRIO	TOTAL
00003148 FITA VEDA ROSCA EM ROLOS DE 18 MM X 50 M (L X C)	SINAPI	UN	0,00530000	R\$ 8,90	R\$ 0,04
00011830 TORNEIRA DE BOIA CONVENCIONAL PARA CAIXA D'ÁGUA, ÁGUA FRIA, 3/4", COM HASTE E TORNEIRA METÁLICOS E BALAO PLÁSTICO	SINAPI	UN	1,00000000	R\$ 16,74	R\$ 16,74
TOTAL Material:					R\$ 16,78

Mão de Obra com Encargos Complementares	FORTE	UNID	COEFICIENTE	PREÇO UNITÁRIO	TOTAL
88248 AUXILIAR DE ENCANADOR OU BOMBEIRO HIDRÁULICO COM ENCARGOS COMPLEMENTARES	SINAPI	H	0,19040000	R\$ 20,49	R\$ 3,90
88267 ENCANADOR OU BOMBEIRO HIDRÁULICO COM ENCARGOS COMPLEMENTARES	SINAPI	H	0,19040000	R\$ 25,21	R\$ 4,79
TOTAL Mão de Obra com Encargos Complementares:					R\$ 8,69

VALOR:	R\$ 25,47
VALOR BDI (25.92%):	R\$ 6,60
VALOR COM BDI:	R\$ 32,07
QUANTIDADE (UN):	5,00

C2595 TUBO PVC BRANCO P/ESGOTO D=40mm (1 1/2") (M)

Material	FORTE	UNID	COEFICIENTE	PREÇO UNITÁRIO	TOTAL
10026 ADESIVO PARA TUBO DE PVC RIGIDO	SEINFRA	KG	0,00500000	R\$ 38,7100	R\$ 0,1936
11888 SOLUÇÃO LIMPADORA PARA PVC RIGIDO	SEINFRA	L	0,00750000	R\$ 37,2800	R\$ 0,2796
12194 TUBO PVC ESGOTO DE 40MM (1 1/2") - (NBR 5688)	SEINFRA	M	1,01000000	R\$ 4,2200	R\$ 4,2622

OBRA: CONTRATAÇÃO DE EMPRESA DE ENGENHARIA ESPECIALIZADA PARA O SERVIÇO DA 2ª ETAPA DA REFORMA DA ESCOLA MUNICIPAL JOANA ALVES DE SOUSA, NO DISTRITO DE LAGOA GRANDE, ZONA RURAL DE RUSSAS/CE.
 MODALIDADE: CONCORRÊNCIA Nº 002.17.09.2024

PREFEITURA: RUSSAS | Prefeitura Municipal

EXECUÇÃO DOS SERVIÇOS: 06 (SEIS) MESES

VALIDADE DA PROPOSTA: o prazo de validade da proposta não será inferior a 30 (trinta) dias , a contar da data de sua apresentação

DATA: 14 DE OUTUBRO DE 2024



SAMPI
 ENGENHARIA E PROJETOS



RELATÓRIO ANALÍTICO - COMPOSIÇÕES DE CUSTOS

Mão de Obra		FONTE	UNID.	COEFICIENTE	PREÇO UNITÁRIO	TOTAL
10043	AJUDANTE DE ENCANADOR	SEINFRA	H	0,24000000	R\$ 19,1000	R\$ 4,5840
12320	ENCANADOR	SEINFRA	H	0,24000000	R\$ 23,4800	R\$ 5,6352
TOTAL Mão de Obra:						R\$ 10,2192
TOTAL Material:						R\$ 4,7354
VALOR:						R\$ 14,95
VALOR BDI (25,92%):						R\$ 3,88
VALOR COM BDI:						R\$ 18,83
QUANTIDADE (M):						4,00

C2598 TUBO PVC BRANCO P/ESGOTO D=75mm (3") (M)

Material		FONTE	UNID.	COEFICIENTE	PREÇO UNITÁRIO	TOTAL
10026	ADESIVO PARA TUBO DE PVC RIGIDO	SEINFRA	KG	0,01700000	R\$ 38,7100	R\$ 0,6581
11888	SOLUÇÃO LIMPADORA PARA PVC RIGIDO	SEINFRA	L	0,02600000	R\$ 37,2800	R\$ 0,9693
12196	TUBO PVC ESGOTO DE 75MM (3") - (NBR 5688)	SEINFRA	M	1,01000000	R\$ 9,1500	R\$ 9,2415
TOTAL Material:						R\$ 10,8689
Mão de Obra		FONTE	UNID.	COEFICIENTE	PREÇO UNITÁRIO	TOTAL
10043	AJUDANTE DE ENCANADOR	SEINFRA	H	0,48000000	R\$ 19,1000	R\$ 9,1680
12320	ENCANADOR	SEINFRA	H	0,48000000	R\$ 23,4800	R\$ 11,2704
TOTAL Mão de Obra:						R\$ 20,4384
VALOR:						R\$ 31,31
VALOR BDI (25,92%):						R\$ 8,12
VALOR COM BDI:						R\$ 39,43
QUANTIDADE (M):						21,00

C2593 TUBO PVC BRANCO P/ESGOTO D=100MM (4") (M)

Material		FONTE	UNID.	COEFICIENTE	PREÇO UNITÁRIO	TOTAL
10026	ADESIVO PARA TUBO DE PVC RIGIDO	SEINFRA	KG	0,02500000	R\$ 38,7100	R\$ 0,9678
11888	SOLUÇÃO LIMPADORA PARA PVC RIGIDO	SEINFRA	L	0,04000000	R\$ 37,2800	R\$ 1,4912
12193	TUBO PVC ESGOTO DE 100MM (4") - (NBR 5688)	SEINFRA	M	1,01000000	R\$ 9,6700	R\$ 9,7667
TOTAL Material:						R\$ 12,2257
Mão de Obra		FONTE	UNID.	COEFICIENTE	PREÇO UNITÁRIO	TOTAL
10043	AJUDANTE DE ENCANADOR	SEINFRA	H	0,52000000	R\$ 19,1000	R\$ 9,9320
12320	ENCANADOR	SEINFRA	H	0,52000000	R\$ 23,4800	R\$ 12,2096
TOTAL Mão de Obra:						R\$ 22,1416
VALOR:						R\$ 34,37
VALOR BDI (25,92%):						R\$ 8,91
VALOR COM BDI:						R\$ 43,28
QUANTIDADE (M):						11,00

OBRA: CONTRATAÇÃO DE EMPRESA DE ENGENHARIA ESPECIALIZADA PARA O SERVIÇO DA 2ª ETAPA DA REFORMA DA ESCOLA MUNICIPAL JOANA ALVES DE SOUSA, NO DISTRITO DE LAGOA GRANDE, ZONA RURAL DE RUSSAS/CE.
 MODALIDADE: CONCORRÊNCIA Nº 002.17.09.2024

PREFEITURA: RUSSAS | Prefeitura Municipal

EXECUÇÃO DOS SERVIÇOS: 06 (SEIS) MESES

VALIDADE DA PROPOSTA: o prazo de validade da proposta não será inferior a 30 (trinta) dias, a contar da data de sua apresentação

DATA: 14 DE OUTUBRO DE 2024



SAMPI
 SERVIÇO DE APOIO MUNICIPAL INTEGRADO



RELATÓRIO ANALÍTICO - COMPOSIÇÕES DE CUSTOS

C0348 BACIA DE LOUÇA BRANCA C/CAIXA ACOPLADA (UN)						
Material		FONTE	UNID	COEFICIENTE	PREÇO UNITÁRIO	TOTAL
10171	BACIA LOUÇA BRANCA PARA CAIXA ACOPLADA	SEINFRA	UN	1,00000000	R\$ 144,9500	R\$ 144,9500
10406	CAIXA ACOPLADA DE LOUÇA BRANCA PARA BACIA	SEINFRA	UN	1,00000000	R\$ 159,2400	R\$ 159,2400
11091	ENGATE CROMADO	SEINFRA	UN	1,00000000	R\$ 13,8000	R\$ 13,8000
11180	FITA DE VEDAÇÃO	SEINFRA	M	0,56000000	R\$ 0,2200	R\$ 0,1232
11579	PARAFUSO CROMADO P/FIXAÇÃO SANITARIOS, INCLUSIVE PORCA CEGA, ARRUELA E BUCHA DE NYLON	SEINFRA	UN	2,00000000	R\$ 5,7400	R\$ 11,4800
11925	TAMPA PLASTICA PARA BACIA	SEINFRA	UN	1,00000000	R\$ 22,5600	R\$ 22,5600
TOTAL Material:						R\$ 352,1532

Mão de Obra		FONTE	UNID	COEFICIENTE	PREÇO UNITÁRIO	TOTAL
10043	AJUDANTE DE ENCANADOR	SEINFRA	H	2,00000000	R\$ 19,1000	R\$ 38,2000
12320	ENCANADOR	SEINFRA	H	2,00000000	R\$ 23,4800	R\$ 46,9600
TOTAL Mão de Obra:						R\$ 85,1600

VALOR:	R\$ 437,31
VALOR BDI (25.92%):	R\$ 113,35
VALOR COM BDI:	R\$ 550,66
QUANTIDADE (UN):	9,00

95472 VASO SANITARIO SIFONADO CONVENCIONAL PARA PCD SEM FURO FRONTAL COM LOUÇA BRANCA SEM ASSENTO, INCLUSO CONJUNTO DE LIGAÇÃO PARA BACIA SANITÁRIA AJUSTÁVEL - FORNECIMENTO E INSTALAÇÃO. AF_01/2020 (UN)						
Material		FONTE	UNID	COEFICIENTE	PREÇO UNITÁRIO	TOTAL
00006142	CONJUNTO DE LIGACAO AJUSTAVEL, PARA VASO / BACIA SANITARIA, EM PLASTICO BRANCO, COM TUBO, CANOPLA E ESPUDE	SINAPI	UN	1,00000000	R\$ 4,76	R\$ 4,76
TOTAL Material:						R\$ 4,76

Serviço		FONTE	UNID	COEFICIENTE	PREÇO UNITÁRIO	TOTAL
95471	VASO SANITARIO SIFONADO CONVENCIONAL PARA PCD SEM FURO FRONTAL COM LOUÇA BRANCA SEM ASSENTO - FORNECIMENTO E INSTALAÇÃO. AF_01/2020	SINAPI	UN	1,00000000	R\$ 487,55	R\$ 487,55
TOTAL Serviço:						R\$ 487,55

VALOR:	R\$ 492,31
VALOR BDI (25.92%):	R\$ 127,61
VALOR COM BDI:	R\$ 619,92
QUANTIDADE (UN):	1,00

C3598 LAVATÓRIO DE LOUÇA BRANCA S/COLUNA C/TORNEIRA PLÁSTICA E ACESSÓRIOS - PADRÃO POPULAR (UN)						
Material		FONTE	UNID	COEFICIENTE	PREÇO UNITÁRIO	TOTAL
11092	ENGATE DE PVC	SEINFRA	UN	1,00000000	R\$ 4,9800	R\$ 4,9800
11344	LAVATÓRIO DE LOUÇA BRANCA SEM COLUNA	SEINFRA	UN	1,00000000	R\$ 61,6900	R\$ 61,6900
12483	PARAFUSO DE FIXAÇÃO 8MM	SEINFRA	UN	4,00000000	R\$ 0,5200	R\$ 2,0800
12420	SIFÃO PVC 1.1/2" PARA LAVATORIO	SEINFRA	UN	1,00000000	R\$ 8,7900	R\$ 8,7900
16122	TORNEIRA DE PLÁSTICO CURTA DE 1/2" (PADRÃO MUTIRÃO)	SEINFRA	UN	1,00000000	R\$ 8,0200	R\$ 8,0200

OBRA: CONTRATAÇÃO DE EMPRESA DE ENGENHARIA ESPECIALIZADA PARA O SERVIÇO DA 2ª ETAPA DA REFORMA DA ESCOLA MUNICIPAL JOANA ALVES DE SOUSA, NO DISTRITO DE LAGOA GRANDE, ZONA RURAL DE RUSSAS/CE.
 MODALIDADE: CONCORRÊNCIA Nº 002.17.09.2024



SAMPI
 SOCIEDADE DE ADMINISTRAÇÃO MUNICIPAL



PREFEITURA: RUSSAS | Prefeitura Municipal

EXECUÇÃO DOS SERVIÇOS: 06 (SEIS) MESES

VALIDADE DA PROPOSTA: o prazo de validade da proposta não será inferior a 30 (trinta) dias, a contar da data de sua apresentação

DATA: 14 DE OUTUBRO DE 2024

RELATÓRIO ANALÍTICO - COMPOSIÇÕES DE CUSTOS

Mão de Obra		FONTE	UNID.	COEFICIENTE	PREÇO UNITÁRIO	TOTAL
10043	AJUDANTE DE ENCANADOR	SEINFRA	H	2,75000000	R\$ 19,1000	R\$ 52,5250
12320	ENCANADOR	SEINFRA	H	2,75000000	R\$ 23,4800	R\$ 64,5700
TOTAL Mão de Obra:						R\$ 117,0950
TOTAL Material:						R\$ 85,5600
VALOR:						R\$ 202,66
VALOR BDI (25.92%):						R\$ 52,53
VALOR COM BDI:						R\$ 255,19
QUANTIDADE (UN):						12,00

C0797 CHUVEIRO PLÁSTICO (INSTALADO) (UN)						
Material		FONTE	UNID.	COEFICIENTE	PREÇO UNITÁRIO	TOTAL
10796	CHUVEIRO PLASTICO	SEINFRA	UN	1,00000000	R\$ 4,4100	R\$ 4,4100
11180	FITA DE VEDAÇÃO	SEINFRA	M	0,35000000	R\$ 0,2200	R\$ 0,0770
TOTAL Material:						R\$ 4,4870
Mão de Obra		FONTE	UNID.	COEFICIENTE	PREÇO UNITÁRIO	TOTAL
12320	ENCANADOR	SEINFRA	H	0,25000000	R\$ 23,4800	R\$ 5,8700
TOTAL Mão de Obra:						R\$ 5,8700
VALOR:						R\$ 10,36
VALOR BDI (25.92%):						R\$ 2,69
VALOR COM BDI:						R\$ 13,05
QUANTIDADE (UN):						9,00

C11. DUCHA P/ WC CROMADO (INSTALADO) (UN)						
Material		FONTE	UNID.	COEFICIENTE	PREÇO UNITÁRIO	TOTAL
10797	CHUVEIRO-DUCHA CROMADO 1/2"	SEINFRA	UN	1,00000000	R\$ 31,4100	R\$ 31,4100
11180	FITA DE VEDAÇÃO	SEINFRA	M	0,28000000	R\$ 0,2200	R\$ 0,0616
TOTAL Material:						R\$ 31,4716
Mão de Obra		FONTE	UNID.	COEFICIENTE	PREÇO UNITÁRIO	TOTAL
10043	AJUDANTE DE ENCANADOR	SEINFRA	H	0,50000000	R\$ 19,1000	R\$ 9,5500
12320	ENCANADOR	SEINFRA	H	0,50000000	R\$ 23,4800	R\$ 11,7400
TOTAL Mão de Obra:						R\$ 21,2900
VALOR:						R\$ 52,76
VALOR BDI (25.92%):						R\$ 13,68
VALOR COM BDI:						R\$ 66,44
QUANTIDADE (UN):						8,00

C1761 LUVA SIMPLES PVC BRANCO P/ESGOTO 50mm (2") (UN)						
Material		FONTE	UNID.	COEFICIENTE	PREÇO UNITÁRIO	TOTAL
10026	ADESIVO PARA TUBO DE PVC RIGIDO	SEINFRA	KG	0,01500000	R\$ 38,7100	R\$ 0,5807

OBRA: CONTRATAÇÃO DE EMPRESA DE ENGENHARIA ESPECIALIZADA PARA O SERVIÇO DA 2ª ETAPA DA REFORMA DA ESCOLA MUNICIPAL JOANA ALVES DE SOUSA, NO DISTRITO DE LAGOA GRANDE, ZONA RURAL DE RUSSAS/CE.
 MODALIDADE: CONCORRÊNCIA Nº 002.17.09.2024
 PREFEITURA: RUSSAS | Prefeitura Municipal



EXECUÇÃO DOS SERVIÇOS: 06 (SEIS) MESES

VALIDADE DA PROPOSTA: o prazo de validade da proposta não será inferior a 30 (trinta) dias, a contar da data de sua apresentação

DATA: 14 DE OUTUBRO DE 2024

RELATÓRIO ANALÍTICO - COMPOSIÇÕES DE CUSTOS

Material	DESCRIÇÃO	FONTE	UNID	COEFICIENTE	PREÇO UNITÁRIO	TOTAL
11459	LUVA SIMPLES PVC ESGOTO 50MM	SEINFRA	UN	1,00000000	R\$ 2,1400	R\$ 2,1400
11888	SOLUÇÃO LIMPADORA PARA PVC RIGIDO	SEINFRA	L	0,02200000	R\$ 37,2800	R\$ 0,8202
TOTAL Material:						R\$ 3,5409

Mão de Obra	DESCRIÇÃO	FONTE	UNID	COEFICIENTE	PREÇO UNITÁRIO	TOTAL
10043	AJUDANTE DE ENCANADOR	SEINFRA	H	0,14000000	R\$ 19,1000	R\$ 2,6740
12320	ENCANADOR	SEINFRA	H	0,14000000	R\$ 23,4800	R\$ 3,2872
TOTAL Mão de Obra:						R\$ 5,9612

VALOR:	R\$ 9,50
VALOR BDI (25.92%):	R\$ 2,46
VALOR COM BDI:	R\$ 11,96
QUANTIDADE (UN):	13,00

C1758 LUVA SIMPLES PVC BRANCO P/ESGOTO 100mm (4") (UN)

Material	DESCRIÇÃO	FONTE	UNID	COEFICIENTE	PREÇO UNITÁRIO	TOTAL
10026	ADESIVO PARA TUBO DE PVC RIGIDO	SEINFRA	KG	0,05000000	R\$ 38,7100	R\$ 1,9355
11457	LUVA SIMPLES PVC ESGOTO 100MM	SEINFRA	UN	1,00000000	R\$ 4,2500	R\$ 4,2500
11888	SOLUÇÃO LIMPADORA PARA PVC RIGIDO	SEINFRA	L	0,08000000	R\$ 37,2800	R\$ 2,9824
TOTAL Material:						R\$ 9,1679

Mão de Obra	DESCRIÇÃO	FONTE	UNID	COEFICIENTE	PREÇO UNITÁRIO	TOTAL
10043	AJUDANTE DE ENCANADOR	SEINFRA	H	0,23000000	R\$ 19,1000	R\$ 4,3930
12320	ENCANADOR	SEINFRA	H	0,23000000	R\$ 23,4800	R\$ 5,4004
TOTAL Mão de Obra:						R\$ 9,7934

VALOR:	R\$ 18,96
VALOR BDI (25.92%):	R\$ 4,91
VALOR COM BDI:	R\$ 23,87
QUANTIDADE (UN):	2,00

10325 BUCHA REDUÇÃO PVC LONGA ESGOTO 50X40MM (UN)

Material	DESCRIÇÃO	FONTE	UNID	COEFICIENTE	PREÇO UNITÁRIO	TOTAL
10325	BUCHA REDUÇÃO PVC LONGA ESGOTO 50X40MM	SEINFRA	UN	1,00000000	R\$ 2,3900	R\$ 2,3900
TOTAL Material:						R\$ 2,3900

VALOR:	R\$ 2,39
VALOR BDI (25.92%):	R\$ 0,62
VALOR COM BDI:	R\$ 3,01
QUANTIDADE (UN):	1,00

89732 JOELHO 45 GRAUS, PVC, SERIE NORMAL, ESGOTO PREDIAL, DN 50 MM, JUNTA ELÁSTICA, FORNECIDO E INSTALADO EM RAMAL DE DESCARGA OU RAMAL DE ESGOTO SANITÁRIO. AF_08/2022 (UN)

Material	DESCRIÇÃO	FONTE	UNID	COEFICIENTE	PREÇO UNITÁRIO	TOTAL
00000296	ANEL BORRACHA PARA TUBO ESGOTO PREDIAL, DN 50 MM (NBR 5688)	SINAPI	UN	2,00000000	R\$ 1,61	R\$ 3,22

OBRA: CONTRATAÇÃO DE EMPRESA DE ENGENHARIA ESPECIALIZADA PARA O SERVIÇO DA 2ª ETAPA DA REFORMA DA ESCOLA MUNICIPAL JOANA ALVES DE SOUSA, NO DISTRITO DE LAGOA GRANDE, ZONA RURAL DE RUSSAS/CE.
 MODALIDADE: CONCORRÊNCIA Nº 002.17.09.2024
 PREFEITURA: RUSSAS | Prefeitura Municipal



SAMPI
 SINDICATO DOS ARQUITETOS E ENGENHEIROS DE RUSSAS



EXECUÇÃO DOS SERVIÇOS: 06 (SEIS) MESES

VALIDADE DA PROPOSTA: o prazo de validade da proposta não será inferior a 30 (trinta) dias, a contar da data de sua apresentação

DATA: 14 DE OUTUBRO DE 2024

RELATÓRIO ANALÍTICO - COMPOSIÇÕES DE CUSTOS

Material	Fonte	Unid	Coefficiente	Preço Unitário	Total
00003518	SINAPI	UN	1,00000000	R\$ 1,91	R\$ 1,91
00020078	SINAPI	UN	0,05000000	R\$ 14,78	R\$ 0,73
TOTAL Material:					R\$ 5,86

Mão de Obra com Encargos Complementares	Fonte	Unid	Coefficiente	Preço Unitário	Total
88248	SINAPI	H	0,13790000	R\$ 20,49	R\$ 2,82
88267	SINAPI	H	0,13790000	R\$ 25,21	R\$ 3,47
TOTAL Mão de Obra com Encargos Complementares:					R\$ 6,29

VALOR:	R\$ 12,15
VALOR BDI (25,92%):	R\$ 3,15
VALOR COM BDI:	R\$ 15,30
QUANTIDADE (UN):	1,00

89746 JOELHO 45 GRAUS, PVC, SERIE NORMAL, ESGOTO PREDIAL, DN 100 MM, JUNTA ELÁSTICA, FORNECIDO E INSTALADO EM RAMAL DE DESCARGA OU RAMAL DE ESGOTO SANITÁRIO. AF_08/2022 (UN)

Material	Fonte	Unid	Coefficiente	Preço Unitário	Total
0000301	SINAPI	UN	2,00000000	R\$ 2,85	R\$ 5,70
00003528	SINAPI	UN	1,00000000	R\$ 4,60	R\$ 4,60
00020078	SINAPI	UN	0,11500000	R\$ 14,78	R\$ 1,69
TOTAL Material:					R\$ 11,99

Mão de Obra com Encargos Complementares	Fonte	Unid	Coefficiente	Preço Unitário	Total
88248	SINAPI	H	0,19260000	R\$ 20,49	R\$ 3,94
88267	SINAPI	H	0,19260000	R\$ 25,21	R\$ 4,85
TOTAL Mão de Obra com Encargos Complementares:					R\$ 8,79

VALOR:	R\$ 20,78
VALOR BDI (25,92%):	R\$ 5,39
VALOR COM BDI:	R\$ 26,17
QUANTIDADE (UN):	2,00

89731 JOELHO 90 GRAUS, PVC, SERIE NORMAL, ESGOTO PREDIAL, DN 50 MM, JUNTA ELÁSTICA, FORNECIDO E INSTALADO EM RAMAL DE DESCARGA OU RAMAL DE ESGOTO SANITÁRIO. AF_08/2022 (UN)

Material	Fonte	Unid	Coefficiente	Preço Unitário	Total
0000296	SINAPI	UN	2,00000000	R\$ 1,61	R\$ 3,22
00003526	SINAPI	UN	1,00000000	R\$ 1,54	R\$ 1,54
00020078	SINAPI	UN	0,05000000	R\$ 14,78	R\$ 0,73
TOTAL Material:					R\$ 5,49

OBRA: CONTRATAÇÃO DE EMPRESA DE ENGENHARIA ESPECIALIZADA PARA O SERVIÇO DA 2ª ETAPA DA REFORMA DA ESCOLA MUNICIPAL JOANA ALVES DE SOUSA, NO DISTRITO DE LAGOA GRANDE, ZONA RURAL DE RUSSAS/CE.
 MODALIDADE: CONCORRÊNCIA Nº 002.17.09.2024

PREFEITURA: RUSSAS | Prefeitura Municipal

EXECUÇÃO DOS SERVIÇOS: 06 (SEIS) MESES

VALIDADE DA PROPOSTA: o prazo de validade da proposta não será inferior a 30 (trinta) dias , a contar da data de sua apresentação

DATA: 14 DE OUTUBRO DE 2024



SAMPI
SINDICATO DOS ARQUITETOS E ENGENHEIROS DE RUSSAS



RELATÓRIO ANALÍTICO - COMPOSIÇÕES DE CUSTOS

88248	AUXILIAR DE ENCANADOR OU BOMBEIRO HIDRÁULICO COM ENCARGOS COMPLEMENTARES	SINAPI	H	0,13790000	R\$ 20,49	R\$ 2,82
88267	ENCANADOR OU BOMBEIRO HIDRÁULICO COM ENCARGOS COMPLEMENTARES	SINAPI	H	0,13790000	R\$ 25,21	R\$ 3,47
TOTAL Mão de Obra com Encargos Complementares:						R\$ 6,29
VALOR:						R\$ 11,78
VALOR BDI (25.92%):						R\$ 3,05
VALOR COM BDI:						R\$ 14,83
QUANTIDADE (UN):						5,00

1º 18 TERMINAL DE VENTILAÇÃO, PVC, SÉRIE NORMAL, ESGOTO PREDIAL, DN 50 MM, JUNTA SOLDÁVEL, FORNECIDO E INSTALADO EM PRUÍMADA DE ESGOTO SANITÁRIO OU VENTILAÇÃO. AF_08/2022 (UN)						
Material		FONTE	UNID	COEFICIENTE	PREÇO UNITÁRIO	TOTAL
0000122	ADESIVO PLASTICO PARA PVC, FRASCO COM *850* GR	SINAPI	UN	0,00730000	R\$ 35,82	R\$ 0,26
00038383	LIXA D'AGUA EM FOLHA, GRAO 100	SINAPI	UN	0,00800000	R\$ 1,01	R\$ 0,00
00020083	SOLUCAO PREPARADORA / LIMPADORA PARA PVC, FRASCO COM 1000 CM3	SINAPI	UN	0,01100000	R\$ 40,58	R\$ 0,44
00039319	TERMINAL DE VENTILACAO, 50 MM, SERIE NORMAL, ESGOTO PREDIAL	SINAPI	UN	1,00000000	R\$ 4,59	R\$ 4,59
TOTAL Material:						R\$ 5,29

Mão de Obra com Encargos Complementares						
		FONTE	UNID	COEFICIENTE	PREÇO UNITÁRIO	TOTAL
88248	AUXILIAR DE ENCANADOR OU BOMBEIRO HIDRÁULICO COM ENCARGOS COMPLEMENTARES	SINAPI	H	0,01140000	R\$ 20,49	R\$ 0,23
88267	ENCANADOR OU BOMBEIRO HIDRÁULICO COM ENCARGOS COMPLEMENTARES	SINAPI	H	0,01140000	R\$ 25,21	R\$ 0,28
TOTAL Mão de Obra com Encargos Complementares:						R\$ 0,51
VALOR:						R\$ 5,80
VALOR BDI (25.92%):						R\$ 1,50
VALOR COM BDI:						R\$ 7,30
QUANTIDADE (UN):						1,00

89784 TE, PVC, SERIE NORMAL, ESGOTO PREDIAL, DN 50 X 50 MM, JUNTA ELÁSTICA, FORNECIDO E INSTALADO EM RAMAL DE DESCARGA OU RAMAL DE ESGOTO SANITÁRIO. AF_08/2022 (UN)						
Material		FONTE	UNID	COEFICIENTE	PREÇO UNITÁRIO	TOTAL
00000296	ANEL BORRACHA PARA TUBO ESGOTO PREDIAL, DN 50 MM (NBR 5688)	SINAPI	UN	3,00000000	R\$ 1,61	R\$ 4,83
00020078	PASTA LUBRIFICANTE PARA TUBOS E CONEXOES COM JUNTA ELASTICA, EMBALAGEM DE *400* GR (USO EM PVC, ACO, POLIETILENO E OUTROS)	SINAPI	UN	0,07500000	R\$ 14,78	R\$ 1,10
00007097	TE SANITARIO, PVC, DN 50 X 50 MM, SERIE NORMAL, PARA ESGOTO PREDIAL	SINAPI	UN	1,00000000	R\$ 3,78	R\$ 3,78
TOTAL Material:						R\$ 9,71

Mão de Obra com Encargos Complementares						
		FONTE	UNID	COEFICIENTE	PREÇO UNITÁRIO	TOTAL
88248	AUXILIAR DE ENCANADOR OU BOMBEIRO HIDRÁULICO COM ENCARGOS COMPLEMENTARES	SINAPI	H	0,18390000	R\$ 20,49	R\$ 3,76
88267	ENCANADOR OU BOMBEIRO HIDRÁULICO COM ENCARGOS COMPLEMENTARES	SINAPI	H	0,18390000	R\$ 25,21	R\$ 4,63
TOTAL Mão de Obra com Encargos Complementares:						R\$ 8,39

OBRA: CONTRATAÇÃO DE EMPRESA DE ENGENHARIA ESPECIALIZADA PARA O SERVIÇO DA 2ª ETAPA DA REFORMA DA ESCOLA MUNICIPAL JOANA ALVES DE SOUSA, NO DISTRITO DE LAGOA GRANDE, ZONA RURAL DE RUSSAS/CE.

MODALIDADE: CONCORRÊNCIA Nº 002.17.09.2024

PREFEITURA: RUSSAS | Prefeitura Municipal

EXECUÇÃO DOS SERVIÇOS: 06 (SEIS) MESES

VALIDADE DA PROPOSTA: o prazo de validade da proposta não será inferior a 30 (trinta) dias , a contar da data de sua apresentação

DATA: 14 DE OUTUBRO DE 2024



SAMPI
ENGENHARIA E SERVIÇOS LTDA



RELATÓRIO ANALÍTICO - COMPOSIÇÕES DE CUSTOS

VALOR:	R\$ 18,10
VALOR BDI (25.92%):	R\$ 4,69
VALOR COM BDI:	R\$ 22,79
QUANTIDADE (UN):	5,00

C1663 LUMINÁRIA FLUORESCENTE COMPLETA C/ 1 LÂMPADA 40W (UN)						
Material		FONTE	UNID	COEFICIENTE	PREÇO UNITÁRIO	TOTAL
11351	LUMINARIA FLUOR. 1X40W COMPLETA C/ LAMPADA	SEINFRA	UN	1,00000000	R\$ 32,1300	R\$ 32,1300
TOTAL Material:						R\$ 32,1300

Mão de Obra						
		FONTE	UNID	COEFICIENTE	PREÇO UNITÁRIO	TOTAL
10042	AJUDANTE DE ELETRICISTA	SEINFRA	H	0,50000000	R\$ 19,1000	R\$ 9,5500
12312	ELETRICISTA	SEINFRA	H	1,00000000	R\$ 24,1500	R\$ 24,1500
TOTAL Mão de Obra:						R\$ 33,7000

VALOR:	R\$ 65,83
VALOR BDI (25.92%):	R\$ 17,06
VALOR COM BDI:	R\$ 82,89
QUANTIDADE (UN):	70,00

C1092 DISJUNTOR MONOPOLAR EM QUADRO DE DISTRIBUIÇÃO 10A (UN)						
Material		FONTE	UNID	COEFICIENTE	PREÇO UNITÁRIO	TOTAL
10980	DISJUNTOR MONOPOLAR 10A	SEINFRA	UN	1,00000000	R\$ 6,7800	R\$ 6,7800
TOTAL Material:						R\$ 6,7800

Mão de Obra						
		FONTE	UNID	COEFICIENTE	PREÇO UNITÁRIO	TOTAL
2	AJUDANTE DE ELETRICISTA	SEINFRA	H	0,30000000	R\$ 19,1000	R\$ 5,7300
12312	ELETRICISTA	SEINFRA	H	0,30000000	R\$ 24,1500	R\$ 7,2450
TOTAL Mão de Obra:						R\$ 12,9750

VALOR:	R\$ 19,76
VALOR BDI (25.92%):	R\$ 5,12
VALOR COM BDI:	R\$ 24,88
QUANTIDADE (UN):	41,00

C2068 QUADRO DE DISTRIBUIÇÃO DE LUZ EMBUTIR ATÉ 24 DIVISÕES 332X332X95mm, C/BARRAMENTO (UN)						
Material		FONTE	UNID	COEFICIENTE	PREÇO UNITÁRIO	TOTAL
10193	BARRAMENTO NEUTRO P/ BAIXA TENSÃO	SEINFRA	UN	1,00000000	R\$ 25,2500	R\$ 25,2500
10194	BARRAMENTO PRINCIPAL P/ BAIXA TENSÃO	SEINFRA	UN	1,00000000	R\$ 24,8400	R\$ 24,8400
10195	BARRAMENTO TERRA P/ BAIXA TENSÃO	SEINFRA	UN	1,00000000	R\$ 20,5300	R\$ 20,5300
11756	QUADRO DISTRIBUIÇÃO LUZ 332X332X95MM	SEINFRA	UN	1,00000000	R\$ 83,6100	R\$ 83,6100
TOTAL Material:						R\$ 154,2300

Mão de Obra						
		FONTE	UNID	COEFICIENTE	PREÇO UNITÁRIO	TOTAL
10042	AJUDANTE DE ELETRICISTA	SEINFRA	H	3,00000000	R\$ 19,1000	R\$ 57,3000

OBRA: CONTRATAÇÃO DE EMPRESA DE ENGENHARIA ESPECIALIZADA PARA O SERVIÇO DA 2ª ETAPA DA REFORMA DA ESCOLA MUNICIPAL JOANA ALVES DE SOUSA, NO DISTRITO DE LAGOA GRANDE, ZONA RURAL DE RUSSAS/CE.

MODALIDADE: CONCORRÊNCIA Nº 002.17.09.2024

PREFEITURA: RUSSAS | Prefeitura Municipal

EXECUÇÃO DOS SERVIÇOS: 06 (SEIS) MESES

VALIDADE DA PROPOSTA: o prazo de validade da proposta não será inferior a 30 (trinta) dias , a contar da data de sua apresentação

DATA: 14 DE OUTUBRO DE 2024



SAMPI
SOCIETATE AMPLA DE MATERIAIS E SERVIÇOS



RELATÓRIO ANALÍTICO - COMPOSIÇÕES DE CUSTOS

12312	ELETRICISTA	SEINFRA	H	3,00000000	R\$ 24,1500	R\$ 72,4500
					TOTAL Mão de Obra:	R\$ 129,7500

VALOR:	R\$ 283,98
VALOR BDI (25.92%):	R\$ 73,61
VALOR COM BDI:	R\$ 357,59
QUANTIDADE (UN):	4,00

C2095 RASGO EM ALVENARIA P/TUBULAÇÕES D=15 A 25mm (1/2" A 1") (M)

Mão de Obra		FONTE	UNID	COEFICIENTE	PREÇO UNITÁRIO	TOTAL
13	AJUDANTE DE ENCANADOR	SEINFRA	H	0,25000000	R\$ 19,1000	R\$ 4,7750
12320	ENCANADOR	SEINFRA	H	0,10000000	R\$ 23,4800	R\$ 2,3480
					TOTAL Mão de Obra:	R\$ 7,1230

VALOR:	R\$ 7,12
VALOR BDI (25.92%):	R\$ 1,85
VALOR COM BDI:	R\$ 8,97
QUANTIDADE (M):	157,55

91926 CABO DE COBRE FLEXÍVEL ISOLADO, 2,5 MM², ANTI-CHAMA 450/750 V, PARA CIRCUITOS TERMINAIS - FORNECIMENTO E INSTALAÇÃO. AF_03/2023 (M)

Material		FONTE	UNID	COEFICIENTE	PREÇO UNITÁRIO	TOTAL
00001014	CABO DE COBRE, FLEXIVEL, CLASSE 4 OU 5, ISOLACAO EM PVC/A, ANTICHAMA BWF-B, 1 CONDUTOR, 450/750 V, SECAO NOMINAL 2,5 MM2	SINAPI	M	1,24340000	R\$ 1,47	R\$ 1,82
00021127	FITA ISOLANTE ADESIVA ANTICHAMA, USO ATE 750 V, EM ROLO DE 19 MM X 5 M	SINAPI	UN	0,00940000	R\$ 2,08	R\$ 0,01
					TOTAL Material:	R\$ 1,83

Mão de Obra com Encargos Complementares		FONTE	UNID	COEFICIENTE	PREÇO UNITÁRIO	TOTAL
88247	AUXILIAR DE ELETRICISTA COM ENCARGOS COMPLEMENTARES	SINAPI	H	0,02900000	R\$ 21,46	R\$ 0,62
88264	ELETRICISTA COM ENCARGOS COMPLEMENTARES	SINAPI	H	0,02900000	R\$ 26,28	R\$ 0,76
					TOTAL Mão de Obra com Encargos Complementares:	R\$ 1,38

VALOR:	R\$ 3,21
VALOR BDI (25.92%):	R\$ 0,83
VALOR COM BDI:	R\$ 4,04
QUANTIDADE (M):	2.397,78

91928 CABO DE COBRE FLEXÍVEL ISOLADO, 4 MM², ANTI-CHAMA 450/750 V, PARA CIRCUITOS TERMINAIS - FORNECIMENTO E INSTALAÇÃO. AF_03/2023 (M)

Material		FONTE	UNID	COEFICIENTE	PREÇO UNITÁRIO	TOTAL
00000981	CABO DE COBRE, FLEXIVEL, CLASSE 4 OU 5, ISOLACAO EM PVC/A, ANTICHAMA BWF-B, 1 CONDUTOR, 450/750 V, SECAO NOMINAL 4 MM2	SINAPI	M	1,24340000	R\$ 2,44	R\$ 3,03
00021127	FITA ISOLANTE ADESIVA ANTICHAMA, USO ATE 750 V, EM ROLO DE 19 MM X 5 M	SINAPI	UN	0,00940000	R\$ 2,08	R\$ 0,01
					TOTAL Material:	R\$ 3,04

OBRA: CONTRATAÇÃO DE EMPRESA DE ENGENHARIA ESPECIALIZADA PARA O SERVIÇO DA 2ª ETAPA DA REFORMA DA ESCOLA MUNICIPAL JOANA ALVES DE SOUSA, NO DISTRITO DE LAGOA GRANDE, ZONA RURAL DE RUSSAS/CE.
 MODALIDADE: CONCORRÊNCIA N° 002.17.09.2024



SAMPI
 SINDICATO DOS ARQUITETOS E ENGENHEIROS DE ARQUITETURA E ENGENHARIA



PREFEITURA: RUSSAS | Prefeitura Municipal

EXECUÇÃO DOS SERVIÇOS: 06 (SEIS) MESES

VALIDADE DA PROPOSTA: o prazo de validade da proposta não será inferior a 30 (trinta) dias , a contar da data de sua apresentação

DATA: 14 DE OUTUBRO DE 2024

RELATÓRIO ANALÍTICO - COMPOSIÇÕES DE CUSTOS

88247	AUXILIAR DE ELETRICISTA COM ENCARGOS COMPLEMENTARES	SINAPI	H	0,03900000	R\$ 21,46	R\$ 0,83
88264	ELETRICISTA COM ENCARGOS COMPLEMENTARES	SINAPI	H	0,03900000	R\$ 26,28	R\$ 1,02
TOTAL Mão de Obra com Encargos Complementares:						R\$ 1,85
VALOR:						R\$ 4,89
VALOR BDI (25.92%):						R\$ 1,27
VALOR COM BDI:						R\$ 6,16
QUANTIDADE (M):						1.905,99

91930 CABO DE COBRE FLEXÍVEL ISOLADO, 6 MM², ANTI-CHAMA 450/750 V, PARA CIRCUITOS TERMINAIS - FORNECIMENTO E INSTALAÇÃO. AF_03/2023 (M)						
Material		FONTE	UNID	COEFICIENTE	PREÇO UNITÁRIO	TOTAL
00000982	CABO DE COBRE, FLEXIVEL, CLASSE 4 OU 5, ISOLACAO EM PVC/A, ANTICHAMA BWF-B, 1 CONDUTOR, 450/750 V, SECAO NOMINAL 6 MM2	SINAPI	M	1,24340000	R\$ 3,51	R\$ 4,36
00021127	FITA ISOLANTE ADESIVA ANTICHAMA, USO ATE 750 V, EM ROLO DE 19 MM X 5 M	SINAPI	UN	0,00940000	R\$ 2,08	R\$ 0,01
TOTAL Material:						R\$ 4,37
Mão de Obra com Encargos Complementares		FONTE	UNID	COEFICIENTE	PREÇO UNITÁRIO	TOTAL
88247	AUXILIAR DE ELETRICISTA COM ENCARGOS COMPLEMENTARES	SINAPI	H	0,05100000	R\$ 21,46	R\$ 1,09
88264	ELETRICISTA COM ENCARGOS COMPLEMENTARES	SINAPI	H	0,05100000	R\$ 26,28	R\$ 1,34
TOTAL Mão de Obra com Encargos Complementares:						R\$ 2,43
VALOR:						R\$ 6,80
VALOR BDI (25.92%):						R\$ 1,76
VALOR COM BDI:						R\$ 8,56
QUANTIDADE (M):						576,19

91932 CABO DE COBRE FLEXÍVEL ISOLADO, 10 MM², ANTI-CHAMA 450/750 V, PARA CIRCUITOS TERMINAIS - FORNECIMENTO E INSTALAÇÃO. AF_03/2023 (M)						
Material		FONTE	UNID	COEFICIENTE	PREÇO UNITÁRIO	TOTAL
00000980	CABO DE COBRE, FLEXIVEL, CLASSE 4 OU 5, ISOLACAO EM PVC/A, ANTICHAMA BWF-B, 1 CONDUTOR, 450/750 V, SECAO NOMINAL 10 MM2	SINAPI	M	1,24340000	R\$ 6,71	R\$ 8,34
00021127	FITA ISOLANTE ADESIVA ANTICHAMA, USO ATE 750 V, EM ROLO DE 19 MM X 5 M	SINAPI	UN	0,00940000	R\$ 2,08	R\$ 0,01
TOTAL Material:						R\$ 8,35
Mão de Obra com Encargos Complementares		FONTE	UNID	COEFICIENTE	PREÇO UNITÁRIO	TOTAL
88247	AUXILIAR DE ELETRICISTA COM ENCARGOS COMPLEMENTARES	SINAPI	H	0,07600000	R\$ 21,46	R\$ 1,63
88264	ELETRICISTA COM ENCARGOS COMPLEMENTARES	SINAPI	H	0,07600000	R\$ 26,28	R\$ 1,99
TOTAL Mão de Obra com Encargos Complementares:						R\$ 3,62
VALOR:						R\$ 11,97
VALOR BDI (25.92%):						R\$ 3,10
VALOR COM BDI:						R\$ 15,07
QUANTIDADE (M):						223,85

OBRA: CONTRATAÇÃO DE EMPRESA DE ENGENHARIA ESPECIALIZADA PARA O SERVIÇO DA 2ª ETAPA DA REFORMA DA ESCOLA MUNICIPAL JOANA ALVES DE SOUSA, NO DISTRITO DE LAGOA GRANDE, ZONA RURAL DE RUSSAS/CE.
 MODALIDADE: CONCORRÊNCIA Nº 002.17.09.2024



SAMPI
 ENGENHARIA E SERVIÇOS LTDA



PREFEITURA: RUSSAS | Prefeitura Municipal

EXECUÇÃO DOS SERVIÇOS: 06 (SEIS) MESES

VALIDADE DA PROPOSTA: o prazo de validade da proposta não será inferior a 30 (trinta) dias, a contar da data de sua apresentação

DATA: 14 DE OUTUBRO DE 2024

RELATÓRIO ANALÍTICO - COMPOSIÇÕES DE CUSTOS

91936 CAIXA OCTOGONAL 4" X 4", PVC, INSTALADA EM LAJE - FORNECIMENTO E INSTALAÇÃO. AF_03/2023 (UN)						
Material		FORTE	UNID	COEFICIENTE	PREÇO UNITÁRIO	TOTAL
00012001	CAIXA OCTOGONAL DE FUNDO MOVEL, EM PVC, DE 4" X 4", PARA ELETRODUTO FLEXIVEL CORRUGADO	SINAPI	UN	1,00000000	R\$ 3,09	R\$ 3,09
TOTAL Material:						R\$ 3,09

Mão de Obra com Encargos Complementares						
		FORTE	UNID	COEFICIENTE	PREÇO UNITÁRIO	TOTAL
88247	AUXILIAR DE ELETRICISTA COM ENCARGOS COMPLEMENTARES	SINAPI	H	0,22200000	R\$ 21,46	R\$ 4,76
88264	ELETRICISTA COM ENCARGOS COMPLEMENTARES	SINAPI	H	0,22200000	R\$ 26,28	R\$ 5,83
TOTAL Mão de Obra com Encargos Complementares:						R\$ 10,59

VALOR:	R\$ 13,68
VALOR BDI (25.92%):	R\$ 3,55
VALOR COM BDI:	R\$ 17,23
QUANTIDADE (UN):	109,00

00039811 CAIXA DE PASSAGEM ELETRICA DE PAREDE, DE EMBUTIR, EM PVC, COM TAMPA APARAFUSADA, DIMENSOES 150 X 150 X *75* MM (UN)						
Material		FORTE	UNID	COEFICIENTE	PREÇO UNITÁRIO	TOTAL
00039811	CAIXA DE PASSAGEM ELETRICA DE PAREDE, DE EMBUTIR, EM PVC, COM TAMPA APARAFUSADA, DIMENSOES 150 X 150 X *75* MM	SINAPI	UN	1,00000000	R\$ 27,19	R\$ 27,19
TOTAL Material:						R\$ 27,19

VALOR:	R\$ 27,19
VALOR BDI (25.92%):	R\$ 7,05
VALOR COM BDI:	R\$ 34,24
QUANTIDADE (UN):	5,00

91992 TOMADA ALTA DE EMBUTIR (1 MÓDULO), 2P+T 10 A, INCLUINDO SUPORTE E PLACA - FORNECIMENTO E INSTALAÇÃO. AF_03/2023 (UN)						
Serviço		FORTE	UNID	COEFICIENTE	PREÇO UNITÁRIO	TOTAL
91946	SUPORTE PARAFUSADO COM PLACA DE ENCAIXE 4" X 2" MÉDIO (1,30 M DO PISO) PARA PONTO ELÉTRICO - FORNECIMENTO E INSTALAÇÃO. AF_03/2023	SINAPI	UN	1,00000000	R\$ 8,88	R\$ 8,88
91990	TOMADA ALTA DE EMBUTIR (1 MÓDULO), 2P+T 10 A, SEM SUPORTE E SEM PLACA - FORNECIMENTO E INSTALAÇÃO. AF_03/2023	SINAPI	UN	1,00000000	R\$ 29,29	R\$ 29,29
TOTAL Serviço:						R\$ 38,17

VALOR:	R\$ 38,17
VALOR BDI (25.92%):	R\$ 9,89
VALOR COM BDI:	R\$ 48,06
QUANTIDADE (UN):	27,00

92000 TOMADA BAIXA DE EMBUTIR (1 MÓDULO), 2P+T 10 A, INCLUINDO SUPORTE E PLACA - FORNECIMENTO E INSTALAÇÃO. AF_03/2023 (UN)						
Serviço		FORTE	UNID	COEFICIENTE	PREÇO UNITÁRIO	TOTAL

OBRA: CONTRATAÇÃO DE EMPRESA DE ENGENHARIA ESPECIALIZADA PARA O SERVIÇO DA 2ª ETAPA DA REFORMA DA ESCOLA MUNICIPAL JOANA ALVES DE SOUSA, NO DISTRITO DE LAGOA GRANDE, ZONA RURAL DE RUSSAS/CE.

MODALIDADE: CONCORRÊNCIA Nº 002.17.09.2024

PREFEITURA: RUSSAS | Prefeitura Municipal

EXECUÇÃO DOS SERVIÇOS: 06 (SEIS) MESES

VALIDADE DA PROPOSTA: o prazo de validade da proposta não será inferior a 30 (trinta) dias , a contar da data de sua apresentação

DATA: 14 DE OUTUBRO DE 2024



SAMPI
SINDICATO DOS ARQUITETOS E URBANISTAS DO MUNICÍPIO DE RUSSAS



RELATÓRIO ANALÍTICO - COMPOSIÇÕES DE CUSTOS

Item	Descrição	Fonte	Unid.	Coefficiente	Preço Unitário	Total
91946	SUPORTE PARAFUSADO COM PLACA DE ENCAIXE 4" X 2" MÉDIO (1,30 M DO PISO) PARA PONTO ELÉTRICO - FORNECIMENTO E INSTALAÇÃO. AF_03/2023	SINAPI	UN	1,00000000	R\$ 8,88	R\$ 8,88
91998	TOMADA BAIXA DE EMBUTIR (1 MÓDULO), 2P+T 10 A, SEM SUPORTE E SEM PLACA - FORNECIMENTO E INSTALAÇÃO. AF_03/2023	SINAPI	UN	1,00000000	R\$ 16,45	R\$ 16,45
TOTAL Serviço:						R\$ 26,33

VALOR:	R\$ 25,33
VALOR BDI (25,92%):	R\$ 6,57
VALOR COM BDI:	R\$ 31,90
QUANTIDADE (UN):	18,00

C4792 TOMADA DUPLA DE EMBUTIR 2P+T 10A-250V (UN)

Material	Fonte	Unid.	Coefficiente	Preço Unitário	Total
19106	SEINFRA	UN	1,00000000	R\$ 2,1300	R\$ 2,1300
19107	SEINFRA	UN	1,00000000	R\$ 0,7900	R\$ 0,7900
19108	SEINFRA	UN	2,00000000	R\$ 3,4200	R\$ 6,8400
TOTAL Material:					R\$ 9,7800

Mão de Obra	Fonte	Unid.	Coefficiente	Preço Unitário	Total
10042	SEINFRA	H	0,29000000	R\$ 19,1000	R\$ 5,5390
12312	SEINFRA	H	0,29000000	R\$ 24,1500	R\$ 7,0035
TOTAL Mão de Obra:					R\$ 12,5425

VALOR:	R\$ 22,30
VALOR BDI (25,92%):	R\$ 5,78
VALOR COM BDI:	R\$ 28,08
QUANTIDADE (UN):	29,00

I1263 INTERRUPTOR 2 TECLAS SIMPLES (UN)

Material	Fonte	Unid.	Coefficiente	Preço Unitário	Total
I1263	SEINFRA	UN	1,00000000	R\$ 9,1000	R\$ 9,1000
TOTAL Material:					R\$ 9,1000

VALOR:	R\$ 9,10
VALOR BDI (25,92%):	R\$ 2,36
VALOR COM BDI:	R\$ 11,46
QUANTIDADE (UN):	9,00

92023 INTERRUPTOR SIMPLES (1 MÓDULO) COM 1 TOMADA DE EMBUTIR 2P+T 10 A, INCLUINDO SUPORTE E PLACA - FORNECIMENTO E INSTALAÇÃO, AF_03/2023 (UN)

Serviço	Fonte	Unid.	Coefficiente	Preço Unitário	Total
92022	SINAPI	UN	1,00000000	R\$ 32,41	R\$ 32,41
91946	SINAPI	UN	1,00000000	R\$ 8,88	R\$ 8,88

OBRA: CONTRATAÇÃO DE EMPRESA DE ENGENHARIA ESPECIALIZADA PARA O SERVIÇO DA 2ª ETAPA DA REFORMA DA ESCOLA MUNICIPAL JOANA ALVES DE SOUSA, NO DISTRITO DE LAGOA GRANDE, ZONA RURAL DE RUSSAS/CE.

MODALIDADE: CONCORRÊNCIA Nº 002.17.09.2024

PREFEITURA: RUSSAS | Prefeitura Municipal

EXECUÇÃO DOS SERVIÇOS: 06 (SEIS) MESES

VALIDADE DA PROPOSTA: o prazo de validade da proposta não será inferior a 30 (trinta) dias, a contar da data de sua apresentação

DATA: 14 DE OUTUBRO DE 2024



SAMPI
ENGENHARIA E ARQUITETURA



RELATÓRIO ANALÍTICO - COMPOSIÇÕES DE CUSTOS

TOTAL Serviço:	R\$ 41,29
VALOR:	R\$ 41,29
VALOR BDI (25.92%):	R\$ 10,70
VALOR COM BDI:	R\$ 51,99
QUANTIDADE (UN):	7,00

11255 INTERRUPTOR 1 TECLA SIMPLES (UN)

Material	FONTE	UNID.	COEFICIENTE	PREÇO UNITÁRIO	TOTAL
11255 INTERRUPTOR 1 TECLA SIMPLES	SEINFRA	UN	1,00000000	R\$ 5,1600	R\$ 5,1600
TOTAL Material:					R\$ 5,1600

VALOR:	R\$ 5,16
VALOR BDI (25.92%):	R\$ 1,34
VALOR COM BDI:	R\$ 6,50
QUANTIDADE (UN):	16,00

00040400 ELETRODUTO FLEXIVEL PLANO EM PEAD, COR PRETA E LARANJA, DIAMETRO 25 MM (M)

Material	FONTE	UNID.	COEFICIENTE	PREÇO UNITÁRIO	TOTAL
00040400 ELETRODUTO FLEXIVEL PLANO EM PEAD, COR PRETA E LARANJA, DIAMETRO 25 MM	SINAPI	M	1,00000000	R\$ 1,16	R\$ 1,16
TOTAL Material:					R\$ 1,16

VALOR:	R\$ 1,16
VALOR BDI (25.92%):	R\$ 0,30
VALOR COM BDI:	R\$ 1,46
QUANTIDADE (M):	27,63

00039244 ELETRODUTO PVC FLEXIVEL CORRUGADO, REFORCADO, COR LARANJA, DE 25 MM, PARA LAJES E PISOS (M)

Material	FONTE	UNID.	COEFICIENTE	PREÇO UNITÁRIO	TOTAL
00039244 ELETRODUTO PVC FLEXIVEL CORRUGADO, REFORCADO, COR LARANJA, DE 25 MM, PARA LAJES E PISOS	SINAPI	M	1,00000000	R\$ 2,27	R\$ 2,27
TOTAL Material:					R\$ 2,27

VALOR:	R\$ 2,27
VALOR BDI (25.92%):	R\$ 0,59
VALOR COM BDI:	R\$ 2,86
QUANTIDADE (M):	11,37

91854 ELETRODUTO FLEXIVEL CORRUGADO, PVC, DN 25 MM (3/4"), PARA CIRCUITOS TERMINAIS, INSTALADO EM PAREDE - FORNECIMENTO E INSTALAÇÃO. AF_03/2023 (M)

Material	FONTE	UNID.	COEFICIENTE	PREÇO UNITÁRIO	TOTAL
00002688 ELETRODUTO PVC FLEXIVEL CORRUGADO, COR AMARELA, DE 25 MM	SINAPI	M	1,01700000	R\$ 1,49	R\$ 1,51
TOTAL Material:					R\$ 1,51

Mão de Obra com Encargos Complementares	FONTE	UNID.	COEFICIENTE	PREÇO UNITÁRIO	TOTAL

OBRA: CONTRATAÇÃO DE EMPRESA DE ENGENHARIA ESPECIALIZADA PARA O SERVIÇO DA 2ª ETAPA DA REFORMA DA ESCOLA MUNICIPAL JOANA ALVES DE SOUSA, NO DISTRITO DE LAGOA GRANDE, ZONA RURAL DE RUSSAS/CE.

MODALIDADE: CONCORRÊNCIA Nº 002.17.09.2024

PREFEITURA: RUSSAS | Prefeitura Municipal

EXECUÇÃO DOS SERVIÇOS: 06 (SEIS) MESES

VALIDADE DA PROPOSTA: o prazo de validade da proposta não será inferior a 30 (trinta) dias, a contar da data de sua apresentação

DATA: 14 DE OUTUBRO DE 2024



SAMPI
ASSOCIAÇÃO DOS EMPREITEIROS DE RUSSAS



RELATÓRIO ANALÍTICO - COMPOSIÇÕES DE CUSTOS

88247	AUXILIAR DE ELETRICISTA COM ENCARGOS COMPLEMENTARES	SINAPI	H	0,13400000	R\$ 21,46	R\$ 2,87
88264	ELETRICISTA COM ENCARGOS COMPLEMENTARES	SINAPI	H	0,13400000	R\$ 26,28	R\$ 3,52
TOTAL Mão de Obra com Encargos Complementares:						R\$ 6,39

VALOR:	R\$ 7,90
VALOR BDI (25,92%):	R\$ 2,05
VALOR COM BDI:	R\$ 9,95
QUANTIDADE (M):	648,60

91936 ELETRODUTO FLEXÍVEL CORRUGADO, PVC, DN 32 MM (1"), PARA CIRCUITOS TERMINAIS, INSTALADO EM FORRO - FORNECIMENTO E II ALAÇÃO. AF_03/2023_PA (M)

Material	FORTE	UNID	COEFICIENTE	PREÇO UNITÁRIO	TOTAL
00002690 ELETRODUTO PVC FLEXIVEL CORRUGADO, COR AMARELA, DE 32 MM	SINAPI	M	1,10000000	R\$ 2,55	R\$ 2,80
TOTAL Material:					R\$ 2,80

Mão de Obra com Encargos Complementares	FORTE	UNID	COEFICIENTE	PREÇO UNITÁRIO	TOTAL
88247 AUXILIAR DE ELETRICISTA COM ENCARGOS COMPLEMENTARES	SINAPI	H	0,10500000	R\$ 21,46	R\$ 2,25
88264 ELETRICISTA COM ENCARGOS COMPLEMENTARES	SINAPI	H	0,10500000	R\$ 26,28	R\$ 2,75
TOTAL Mão de Obra com Encargos Complementares:					R\$ 5,00

Serviço	FORTE	UNID	COEFICIENTE	PREÇO UNITÁRIO	TOTAL
91170 FIXAÇÃO DE TUBOS HORIZONTAIS DE PVC ÁGUA, PVC ESGOTO, PVC ÁGUA PLUVIAL, CPVC, PPR, COBRE OU AÇO, DIÂMETROS MENORES OU IGUAIS A 40 MM, COM ABRAÇADEIRA METÁLICA RÍGIDA TIPO U PERFIL 1 1/4", FIXADA EM PERFILADO EM LAJE. AF_09/2023_PS	SINAPI	M	1,00000000	R\$ 9,62	R\$ 9,62
TOTAL Serviço:					R\$ 9,62

VALOR:	R\$ 17,42
VALOR BDI (25,92%):	R\$ 4,52
VALOR COM BDI:	R\$ 21,94
QUANTIDADE (M):	49,34

C1093 DISJUNTOR MONOPOLAR EM QUADRO DE DISTRIBUIÇÃO 16A (UN)

Material	FORTE	UNID	COEFICIENTE	PREÇO UNITÁRIO	TOTAL
10981 DISJUNTOR MONOPOLAR 16A	SEINFRA	UN	1,00000000	R\$ 6,7800	R\$ 6,7800
TOTAL Material:					R\$ 6,7800

Mão de Obra	FORTE	UNID	COEFICIENTE	PREÇO UNITÁRIO	TOTAL
10042 AJUDANTE DE ELETRICISTA	SEINFRA	H	0,30000000	R\$ 19,1000	R\$ 5,7300
12312 ELETRICISTA	SEINFRA	H	0,30000000	R\$ 24,1500	R\$ 7,2450
TOTAL Mão de Obra:					R\$ 12,9750

VALOR:	R\$ 19,76
VALOR BDI (25,92%):	R\$ 5,12
VALOR COM BDI:	R\$ 24,88
QUANTIDADE (UN):	2,00

OBRA: CONTRATAÇÃO DE EMPRESA DE ENGENHARIA ESPECIALIZADA PARA O SERVIÇO DA 2ª ETAPA DA REFORMA DA ESCOLA MUNICIPAL JOANA ALVES DE SOUSA, NO DISTRITO DE LAGOA GRANDE, ZONA RURAL DE RUSSAS/CE.
 MODALIDADE: CONCORRÊNCIA Nº 002.17.09.2024



PREFEITURA: RUSSAS | Prefeitura Municipal

EXECUÇÃO DOS SERVIÇOS: 06 (SEIS) MESES

VALIDADE DA PROPOSTA: o prazo de validade da proposta não será inferior a 30 (trinta) dias , a contar da data de sua apresentação

DATA: 14 DE OUTUBRO DE 2024

RELATÓRIO ANALÍTICO - COMPOSIÇÕES DE CUSTOS

C1119 DISJUNTOR TRIPOLAR EM QUADRO DE DISTRIBUIÇÃO 16A (UN)						
Material		FONTE	UNID	COEFICIENTE	PREÇO UNITÁRIO	TOTAL
11005	DISJUNTOR TRIPOLAR 16A	SEINFRA	UN	1,00000000	R\$ 36,7400	R\$ 36,7400
TOTAL Material:						R\$ 36,7400
Mão de Obra		FONTE	UNID	COEFICIENTE	PREÇO UNITÁRIO	TOTAL
10042	AJUDANTE DE ELETRICISTA	SEINFRA	H	0,90000000	R\$ 19,1000	R\$ 17,1900
12312	ELETRICISTA	SEINFRA	H	0,90000000	R\$ 24,1500	R\$ 21,7350
TOTAL Mão de Obra:						R\$ 38,9250
VALOR:						R\$ 75,67
VALOR BDI (25.92%):						R\$ 19,61
VALOR COM BDI:						R\$ 95,28
QUANTIDADE (UN):						1,00

C1121 DISJUNTOR TRIPOLAR EM QUADRO DE DISTRIBUIÇÃO 20A (UN)						
Material		FONTE	UNID	COEFICIENTE	PREÇO UNITÁRIO	TOTAL
11007	DISJUNTOR TRIPOLAR 20A	SEINFRA	UN	1,00000000	R\$ 36,7400	R\$ 36,7400
TOTAL Material:						R\$ 36,7400
Mão de Obra		FONTE	UNID	COEFICIENTE	PREÇO UNITÁRIO	TOTAL
10042	AJUDANTE DE ELETRICISTA	SEINFRA	H	0,90000000	R\$ 19,1000	R\$ 17,1900
12312	ELETRICISTA	SEINFRA	H	0,90000000	R\$ 24,1500	R\$ 21,7350
TOTAL Mão de Obra:						R\$ 38,9250
VALOR:						R\$ 75,67
VALOR BDI (25.92%):						R\$ 19,61
VALOR COM BDI:						R\$ 95,28
QUANTIDADE (UN):						3,00

C1118 DISJUNTOR TRIPOLAR EM QUADRO DE DISTRIBUIÇÃO 10A (UN)						
Material		FONTE	UNID	COEFICIENTE	PREÇO UNITÁRIO	TOTAL
11004	DISJUNTOR TRIPOLAR 10A	SEINFRA	UN	1,00000000	R\$ 36,7400	R\$ 36,7400
TOTAL Material:						R\$ 36,7400
Mão de Obra		FONTE	UNID	COEFICIENTE	PREÇO UNITÁRIO	TOTAL
10042	AJUDANTE DE ELETRICISTA	SEINFRA	H	0,90000000	R\$ 19,1000	R\$ 17,1900
12312	ELETRICISTA	SEINFRA	H	0,90000000	R\$ 24,1500	R\$ 21,7350
TOTAL Mão de Obra:						R\$ 38,9250
VALOR:						R\$ 75,67
VALOR BDI (25.92%):						R\$ 19,61
VALOR COM BDI:						R\$ 95,28
QUANTIDADE (UN):						2,00

OBRA: CONTRATAÇÃO DE EMPRESA DE ENGENHARIA ESPECIALIZADA PARA O SERVIÇO DA 2ª ETAPA DA REFORMA DA ESCOLA MUNICIPAL JOANA ALVES DE SOUSA, NO DISTRITO DE LAGOA GRANDE, ZONA RURAL DE RUSSAS/CE.

MODALIDADE: CONCORRÊNCIA Nº 002.17.09.2024

PREFEITURA: RUSSAS | Prefeitura Municipal

EXECUÇÃO DOS SERVIÇOS: 06 (SEIS) MESES

VALIDADE DA PROPOSTA: o prazo de validade da proposta não será inferior a 30 (trinta) dias, a contar da data de sua apresentação

DATA: 14 DE OUTUBRO DE 2024



SAMPI
ENGENHARIA E CONSTRUÇÃO



RELATÓRIO ANALÍTICO - COMPOSIÇÕES DE CUSTOS

C1131 DISJUNTOR TRIPOLAR EM QUADRO DE DISTRIBUIÇÃO 90A (UN)						
Material		FORNTE	UNID	COEFICIENTE	PREÇO UNITÁRIO	TOTAL
11019	DISJUNTOR TRIPOLAR DE 90A	SEINFRA	UN	1,00000000	R\$ 64,0800	R\$ 64,0800
TOTAL Material:						R\$ 64,0800
Mão de Obra		FORNTE	UNID	COEFICIENTE	PREÇO UNITÁRIO	TOTAL
10042	AJUDANTE DE ELETRICISTA	SEINFRA	H	0,90000000	R\$ 19,1000	R\$ 17,1900
12312	ELETRICISTA	SEINFRA	H	0,90000000	R\$ 24,1500	R\$ 21,7350
TOTAL Mão de Obra:						R\$ 38,9250
VALOR:						R\$ 103,01
VALOR BDI (25.92%):						R\$ 26,70
VALOR COM BDI:						R\$ 129,71
QUANTIDADE (UN):						2,00

91835 ELETRODUTO FLEXÍVEL CORRUGADO REFORÇADO, PVC, DN 25 MM (3/4"), PARA CIRCUITOS TERMINAIS, INSTALADO EM FORRO - FORNECIMENTO E INSTALAÇÃO. AF_03/2023_PA (M)						
Material		FORNTE	UNID	COEFICIENTE	PREÇO UNITÁRIO	TOTAL
00039244	ELETRODUTO PVC FLEXIVEL CORRUGADO, REFORCADO, COR LARANJA, DE 25 MM, PARA LAJES E PISOS	SINAPI	M	1,10000000	R\$ 2,27	R\$ 2,49
TOTAL Material:						R\$ 2,49
Mão de Obra com Encargos Complementares		FORNTE	UNID	COEFICIENTE	PREÇO UNITÁRIO	TOTAL
88247	AUXILIAR DE ELETRICISTA COM ENCARGOS COMPLEMENTARES	SINAPI	H	0,09100000	R\$ 21,46	R\$ 1,95
88264	ELETRICISTA COM ENCARGOS COMPLEMENTARES	SINAPI	H	0,09100000	R\$ 26,28	R\$ 2,39
TOTAL Mão de Obra com Encargos Complementares:						R\$ 4,34
Serviço		FORNTE	UNID	COEFICIENTE	PREÇO UNITÁRIO	TOTAL
91170	FIXAÇÃO DE TUBOS HORIZONTAIS DE PVC ÁGUA, PVC ESGOTO, PVC ÁGUA PLUVIAL, CPVC, PPR, COBRE OU AÇO, DIÂMETROS MENORES OU IGUAIS A 40 MM, COM ABRAÇADEIRA METÁLICA RÍGIDA TIPO U PERFIL 1 1/4", FIXADA EM PERFILADO EM LAJE. AF_09/2023_PS	SINAPI	M	1,00000000	R\$ 9,62	R\$ 9,62
TOTAL Serviço:						R\$ 9,62
VALOR:						R\$ 16,45
VALOR BDI (25.92%):						R\$ 4,26
VALOR COM BDI:						R\$ 20,71
QUANTIDADE (M):						1,00

91839 ELETRODUTO FLEXÍVEL LISO, PEAD, DN 32 MM (1"), PARA CIRCUITOS TERMINAIS, INSTALADO EM FORRO - FORNECIMENTO E INSTALAÇÃO. AF_03/2023_PA (M)						
Material		FORNTE	UNID	COEFICIENTE	PREÇO UNITÁRIO	TOTAL
00040401	ELETRODUTO FLEXIVEL PLANO EM PEAD, COR PRETA E LARANJA, DIAMETRO 32 MM	SINAPI	M	1,10000000	R\$ 1,70	R\$ 1,87
TOTAL Material:						R\$ 1,87
Mão de Obra com Encargos Complementares		FORNTE	UNID	COEFICIENTE	PREÇO UNITÁRIO	TOTAL
88247	AUXILIAR DE ELETRICISTA COM ENCARGOS COMPLEMENTARES	SINAPI	H	0,10500000	R\$ 21,46	R\$ 2,25

OBRA: CONTRATAÇÃO DE EMPRESA DE ENGENHARIA ESPECIALIZADA PARA O SERVIÇO DA 2ª ETAPA DA REFORMA DA ESCOLA MUNICIPAL JOANA ALVES DE SOUSA, NO DISTRITO DE LAGOA GRANDE, ZONA RURAL DE RUSSAS/CE.
 MODALIDADE: CONCORRÊNCIA Nº 002.17.09.2024



SAMPI
 ENGENHARIA E CONSTRUÇÃO LTDA



PREFEITURA: RUSSAS | Prefeitura Municipal

EXECUÇÃO DOS SERVIÇOS: 06 (SEIS) MESES

VALIDADE DA PROPOSTA: o prazo de validade da proposta não será inferior a 30 (trinta) dias , a contar da data de sua apresentação

DATA: 14 DE OUTUBRO DE 2024

RELATÓRIO ANALÍTICO - COMPOSIÇÕES DE CUSTOS

88264	ELETRICISTA COM ENCARGOS COMPLEMENTARES	SINAPI	H	0,10500000	R\$ 26,28	R\$ 2,75
TOTAL Mão de Obra com Encargos Complementares:						R\$ 5,00

Serviço	FONTES	UNID	COEFICIENTE	PREÇO UNITÁRIO	TOTAL	
91170	FIXAÇÃO DE TUBOS HORIZONTAIS DE PVC ÁGUA, PVC ESGOTO, PVC ÁGUA PLUVIAL, CPVC, PPR, COBRE OU AÇO, DIÂMETROS MENORES OU IGUAIS A 40 MM, COM ABRAÇADEIRA METÁLICA RÍGIDA TIPO U PERFIL 1 1/4", FIXADA EM PERFILADO EM LAJE. AF_09/2023_PS	SINAPI	M	1,00000000	R\$ 9,62	R\$ 9,62
TOTAL Serviço:					R\$ 9,62	

VALOR:	R\$ 16,49
VALOR BDI (25.92%):	R\$ 4,27
VALOR COM BDI:	R\$ 20,76
QUANTIDADE (M):	25,00

CPE001 REFLETOR LED SLIM 200W (UN)						
Colação	FONTES	UNID	COEFICIENTE	PREÇO UNITÁRIO	TOTAL	
COT06	REFLETOR LED SLIM 200W	Composições	UN	1,00000000	R\$ 139,52	R\$ 139,52
TOTAL Colação:					R\$ 139,52	

Mão de Obra	FONTES	UNID	COEFICIENTE	PREÇO UNITÁRIO	TOTAL	
10042	AJUDANTE DE ELETRICISTA	SEINFRA	H	0,50000000	R\$ 19,10	R\$ 9,55
12312	ELETRICISTA	SEINFRA	H	0,50000000	R\$ 24,15	R\$ 12,08
TOTAL Mão de Obra:					R\$ 21,63	
VALOR:					R\$ 161,15	
VALOR BDI (25.92%):					R\$ 41,77	
VALOR COM BDI:					R\$ 202,92	
QUANTIDADE (UN):					18,00	

91885 LUVA PARA ELETRODUTO, PVC, ROSCÁVEL, DN 32 MM (1"), PARA CIRCUITOS TERMINAIS, INSTALADA EM PAREDE - FORNECIMENTO E INSTALAÇÃO. AF_03/2023 (UN)						
Material	FONTES	UNID	COEFICIENTE	PREÇO UNITÁRIO	TOTAL	
00001892	LUVA EM PVC RÍGIDO ROSCAVEL, DE 1", PARA ELETRODUTO	SINAPI	UN	1,00000000	R\$ 0,84	R\$ 0,84
TOTAL Material:					R\$ 0,84	

Mão de Obra com Encargos Complementares	FONTES	UNID	COEFICIENTE	PREÇO UNITÁRIO	TOTAL	
88247	AUXILIAR DE ELETRICISTA COM ENCARGOS COMPLEMENTARES	SINAPI	H	0,21900000	R\$ 21,46	R\$ 4,69
88264	ELETRICISTA COM ENCARGOS COMPLEMENTARES	SINAPI	H	0,21900000	R\$ 26,28	R\$ 5,75
TOTAL Mão de Obra com Encargos Complementares:					R\$ 10,44	

[Handwritten signature]

VALOR:	R\$ 11,28
VALOR BDI (25.92%):	R\$ 2,92
VALOR COM BDI:	R\$ 14,20
QUANTIDADE (UN):	10,50

OBRA: CONTRATAÇÃO DE EMPRESA DE ENGENHARIA ESPECIALIZADA PARA O SERVIÇO DA 2ª ETAPA DA REFORMA DA ESCOLA MUNICIPAL JOANA ALVES DE SOUSA, NO DISTRITO DE LAGOA GRANDE, ZONA RURAL DE RUSSAS/CE.
 MODALIDADE: CONCORRÊNCIA Nº 002.17.09.2024



SAMPI
 ASSOCIAÇÃO DOS SERVIDORES MUNICIPAIS DE RUSSAS



PREFEITURA: RUSSAS | Prefeitura Municipal

EXECUÇÃO DOS SERVIÇOS: 06 (SEIS) MESES

VALIDADE DA PROPOSTA: o prazo de validade da proposta não será inferior a 30 (trinta) dias, a contar da data de sua apresentação

DATA: 14 DE OUTUBRO DE 2024

RELATÓRIO ANALÍTICO - COMPOSIÇÕES DE CUSTOS

0,6/1 KV, 3 CONDUTORES DE 4 MM2 (M)						
Material		FONTE	UNID	COEFICIENTE	PREÇO UNITÁRIO	TOTAL
00039259	CABO MULTIPOLAR DE COBRE, FLEXIVEL, CLASSE 4 OU 5, ISOLACAO EM HEPR, COBERTURA EM PVC-ST2, ANTICHAMA BWF-B, 0,6/1 KV, 3 CONDUTORES DE 4 MM2	SINAPI	M	1,00000000	R\$ 8,62	R\$ 8,62
TOTAL Material:						R\$ 8,62
VALOR:						R\$ 8,62
VALOR BDI (25.92%):						R\$ 2,23
VALOR COM BDI:						R\$ 10,85
QUANTIDADE (M):						156,83

91917 CURVA 90 GRAUS PARA ELETRODUTO, PVC, ROSCÁVEL, DN 32 MM (1"), PARA CIRCUITOS TERMINAIS, INSTALADA EM PAREDE - FORNECIMENTO E INSTALAÇÃO. AF_03/2023 (UN)						
Material		FONTE	UNID	COEFICIENTE	PREÇO UNITÁRIO	TOTAL
00001884	CURVA 90 GRAUS, LONGA, DE PVC RIGIDO ROSCAVEL, DE 1", PARA ELETRODUTO	SINAPI	UN	1,00000000	R\$ 2,10	R\$ 2,10
TOTAL Material:						R\$ 2,10
Mão de Obra com Encargos Complementares						
		FONTE	UNID	COEFICIENTE	PREÇO UNITÁRIO	TOTAL
88247	AUXILIAR DE ELETRICISTA COM ENCARGOS COMPLEMENTARES	SINAPI	H	0,32800000	R\$ 21,46	R\$ 7,03
88264	ELETRICISTA COM ENCARGOS COMPLEMENTARES	SINAPI	H	0,32800000	R\$ 26,28	R\$ 8,61
TOTAL Mão de Obra com Encargos Complementares:						R\$ 15,64
VALOR:						R\$ 17,74
VALOR BDI (25.92%):						R\$ 4,60
VALOR COM BDI:						R\$ 22,34
QUANTIDADE (UN):						2,00

97644 REMOÇÃO DE PORTAS, DE FORMA MANUAL, SEM REAPROVEITAMENTO. AF_09/2023 (M2)						
Mão de Obra com Encargos Complementares		FONTE	UNID	COEFICIENTE	PREÇO UNITÁRIO	TOTAL
88309	PEDREIRO COM ENCARGOS COMPLEMENTARES	SINAPI	H	0,10870000	R\$ 25,97	R\$ 2,82
88316	SERVENTE COM ENCARGOS COMPLEMENTARES	SINAPI	H	0,30750000	R\$ 20,11	R\$ 6,18
TOTAL Mão de Obra com Encargos Complementares:						R\$ 9,00
VALOR:						R\$ 9,00
VALOR BDI (25.92%):						R\$ 2,33
VALOR COM BDI:						R\$ 11,33
QUANTIDADE (M2):						21,42

C1968 PORTA DE ALUMÍNIO C/VIDRO CRISTAL TEMPERADO (M2)						
Material		FONTE	UNID	COEFICIENTE	PREÇO UNITÁRIO	TOTAL
10109	AREIA MEDIA	SEINFRA	M3	0,00290000	R\$ 51,0700	R\$ 0,1481
10805	CIMENTO PORTLAND	SEINFRA	KG	1,17000000	R\$ 0,4300	R\$ 0,5031
11515	MASSA IGAS PARA CAIXILHO DE ALUMINIO	SEINFRA	KG	1,50000000	R\$ 5,7100	R\$ 8,5650
11623	PERFIL DE ALUMINIO ANODIZADO ESCO (DIVISORIA)	SEINFRA	KG	2,50000000	R\$ 23,6300	R\$ 59,0750

OBRA: CONTRATAÇÃO DE EMPRESA DE ENGENHARIA ESPECIALIZADA PARA O SERVIÇO DA 2ª ETAPA DA REFORMA DA ESCOLA MUNICIPAL JOANA ALVES DE SOUSA, NO DISTRITO DE LAGOA GRANDE, ZONA RURAL DE RUSSAS/CE.

MODALIDADE: CONCORRÊNCIA Nº 002.17.09.2024

PREFEITURA: RUSSAS | Prefeitura Municipal

EXECUÇÃO DOS SERVIÇOS: 06 (SEIS) MESES

VALIDADE DA PROPOSTA: o prazo de validade da proposta não será inferior a 30 (trinta) dias , a contar da data de sua apresentação

DATA: 14 DE OUTUBRO DE 2024



SAMPI
SINDICATO DOS ARQUITETOS E ENGENHEIROS DE RUSSAS - CEARÁ



RELATÓRIO ANALÍTICO - COMPOSIÇÕES DE CUSTOS

12259	VIDRO TEMPERADO 6MM INCOLOR SEM COLOCAÇÃO	SEINFRA	M2	1,00000000	R\$ 155,0000	R\$ 155,0000
					TOTAL Material:	R\$ 223,2912

Mão de Obra		FONTE	UNID	COEFICIENTE	PREÇO UNITÁRIO	TOTAL
12391	PEDREIRO	SEINFRA	H	1,50000000	R\$ 24,1600	R\$ 36,2400
12543	SERVENTE	SEINFRA	H	2,50000000	R\$ 18,4600	R\$ 46,1500
					TOTAL Mão de Obra:	R\$ 82,3900

VALOR:	R\$ 305,68
VALOR BDI (25.92%):	R\$ 79,23
VALOR COM BDI:	R\$ 384,91
QUANTIDADE (M2):	26,88

C4517 PORTA EM ALUMÍNIO ANODIZADO NATURAL/FOSCO, DE ABRIR, SEM BANDEIROLA E/OU PEITORIL, SEM VIDRO - FORNECIMENTO E MONTAGEM (M2)

Material		FONTE	UNID	COEFICIENTE	PREÇO UNITÁRIO	TOTAL
18341	PORTA EM ALUMÍNIO ANODIZADO NATURAL/FOSCO, DE ABRIR, SEM BANDEIROLA E/OU PEITORIL, SEM VIDRO	SEINFRA	M2	1,00000000	R\$ 249,2300	R\$ 249,2300
					TOTAL Material:	R\$ 249,2300

VALOR:	R\$ 249,23
VALOR BDI (25.92%):	R\$ 64,60
VALOR COM BDI:	R\$ 313,83
QUANTIDADE (M2):	48,89

94570 JANELA DE ALUMÍNIO DE CORRER COM 2 FOLHAS PARA VIDROS, COM VIDROS, BATENTE, ACABAMENTO COM ACETATO OU BRILHANTE E FERRAGENS. EXCLUSIVE ALIZAR E CONTRAMARCO. FORNECIMENTO E INSTALAÇÃO. AF_12/2019 (M2)

Material		FONTE	UNID	COEFICIENTE	PREÇO UNITÁRIO	TOTAL
00996	JANELA DE CORRER, EM ALUMÍNIO PERFIL 25, 100 X 120 CM (A X L), 2 FLS MOVEIS, SEM BANDEIRA, ACABAMENTO BRANCO OU BRILHANTE, BATENTE DE 6 A 7 CM, COM VIDRO 4 MM, SEM GUARNICAO	SINAPI	UN	0,83330000	R\$ 242,87	R\$ 202,38
00004377	PARAFUSO DE ACO ZINCADO COM ROSCA SOBERBA, CABECA CHATA E FENDA SIMPLES, DIAMETRO 4,2 MM, COMPRIMENTO * 32 * MM	SINAPI	UN	9,20000000	R\$ 0,12	R\$ 1,10
00039961	SILICONE ACETICO USO GERAL INCOLOR 280 G	SINAPI	UN	0,62330000	R\$ 15,60	R\$ 9,72
					TOTAL Material:	R\$ 213,20

Mão de Obra com Encargos Complementares		FONTE	UNID	COEFICIENTE	PREÇO UNITÁRIO	TOTAL
88309	PEDREIRO COM ENCARGOS COMPLEMENTARES	SINAPI	H	0,51900000	R\$ 25,97	R\$ 13,47
88316	SERVENTE COM ENCARGOS COMPLEMENTARES	SINAPI	H	0,25900000	R\$ 20,11	R\$ 5,20
					TOTAL Mão de Obra com Encargos Complementares:	R\$ 18,67

VALOR:	R\$ 231,87
VALOR BDI (25.92%):	R\$ 60,10
VALOR COM BDI:	R\$ 291,97
QUANTIDADE (M2):	35,40

Handwritten signature or mark

105027 CONTRAVERGA PRÉ-MOLDADA, ESPESSURA DE *15* CM. AF_03/2024 (M)

Material		FONTE	UNID	COEFICIENTE	PREÇO UNITÁRIO	TOTAL
[Empty row for data entry]						

OBRA: CONTRATAÇÃO DE EMPRESA DE ENGENHARIA ESPECIALIZADA PARA O SERVIÇO DA 2ª ETAPA DA REFORMA DA ESCOLA MUNICIPAL JOANA ALVES DE SOUSA, NO DISTRITO DE LAGOA GRANDE, ZONA RURAL DE RUSSAS/CE.
 MODALIDADE: CONCORRÊNCIA Nº 002.17.09.2024



SAMPI
 TEMPLE DO ENGENHARIA



PREFEITURA: RUSSAS | Prefeitura Municipal

EXECUÇÃO DOS SERVIÇOS: 06 (SEIS) MESES

VALIDADE DA PROPOSTA: o prazo de validade da proposta não será inferior a 30 (trinta) dias , a contar da data de sua apresentação

DATA: 14 DE OUTUBRO DE 2024

RELATÓRIO ANALÍTICO - COMPOSIÇÕES DE CUSTOS

00002692	DESMOLDANTE PROTETOR PARA FORMAS DE MADEIRA, DE BASE OLEOSA EMULSIONADA EM AGUA	SINAPI	L	0,00500000	R\$ 4,73	R\$ 0,02
00039017	ESPAÇADOR / DISTANCIADOR CIRCULAR COM ENTRADA LATERAL, EM PLASTICO, PARA VERGALHAO *4,2 A 12,5* MM, COBRIMENTO 20 MM	SINAPI	UN	6,00000000	R\$ 0,13	R\$ 0,78
					TOTAL Material:	R\$ 0,80

Mão de Obra com Encargos Complementares		FORTE	UNID	COEFICIENTE	PREÇO UNITÁRIO	TOTAL
88309	PEDREIRO COM ENCARGOS COMPLEMENTARES	SINAPI	H	0,04400000	R\$ 25,97	R\$ 1,14
88316	SERVENTE COM ENCARGOS COMPLEMENTARES	SINAPI	H	0,08300000	R\$ 20,11	R\$ 1,66
					TOTAL Mão de Obra com Encargos Complementares:	R\$ 2,80

Serviço		FORTE	UNID	COEFICIENTE	PREÇO UNITÁRIO	TOTAL
37294	ARGAMASSA TRAÇO 1:2:9 (EM VOLUME DE CIMENTO, CAL E AREIA MÉDIA ÚMIDA) PARA EMBOÇO/MASSA ÚNICA/ASSENTAMENTO DE ALVENARIA DE VEDAÇÃO, PREPARO MECÂNICO COM BETONEIRA 600 L. AF_08/2019	SINAPI	M3	0,00150000	R\$ 390,19	R\$ 0,58
94964	CONCRETO FCK = 20MPA, TRAÇO 1:2,7:3 (EM MASSA SECA DE CIMENTO/ AREIA MÉDIA/ BRITA 1) - PREPARO MECÂNICO COM BETONEIRA 400 L. AF_05/2021	SINAPI	M3	0,01500000	R\$ 334,05	R\$ 5,01
92801	CORTE E DOBRA DE AÇO CA-50, DIÂMETRO DE 6,3 MM. AF_06/2022	SINAPI	KG	0,49000000	R\$ 6,44	R\$ 3,15
92270	FABRICAÇÃO DE FÔRMA PARA VIGAS, COM MADEIRA SERRADA, E = 25 MM. AF_09/2020	SINAPI	M2	0,03900000	R\$ 113,42	R\$ 4,42
					TOTAL Serviço:	R\$ 13,16

VALOR:	R\$ 16,76
VALOR BDI (25,92%):	R\$ 4,34
VALOR COM BDI:	R\$ 21,10
QUANTIDADE (M):	29,80

101161 ALVENARIA DE VEDAÇÃO COM ELEMENTO VAZADO DE CONCRETO (COBOGÓ) DE 7X50X50CM E ARGAMASSA DE ASSENTAMENTO COM PREPARO EM BETONEIRA. AF_05/2020 (M2)						
Material		FORTE	UNID	COEFICIENTE	PREÇO UNITÁRIO	TOTAL
00000665	ELEMENTO VAZADO DE CONCRETO, QUADRICULADO, 16 FUROS *50 X 50 X 7* CM	SINAPI	UN	3,95000000	R\$ 24,37	R\$ 96,26
					TOTAL Material:	R\$ 96,26

Mão de Obra com Encargos Complementares		FORTE	UNID	COEFICIENTE	PREÇO UNITÁRIO	TOTAL
88309	PEDREIRO COM ENCARGOS COMPLEMENTARES	SINAPI	H	2,05500000	R\$ 25,97	R\$ 53,36
88316	SERVENTE COM ENCARGOS COMPLEMENTARES	SINAPI	H	1,02800000	R\$ 20,11	R\$ 20,67
					TOTAL Mão de Obra com Encargos Complementares:	R\$ 74,03

Serviço		FORTE	UNID	COEFICIENTE	PREÇO UNITÁRIO	TOTAL
100489	ARGAMASSA TRAÇO 1:3 (EM VOLUME DE CIMENTO E AREIA MÉDIA ÚMIDA), PREPARO MECÂNICO COM BETONEIRA 600 L. AF_08/2019	SINAPI	M3	0,01000000	R\$ 374,71	R\$ 3,74
					TOTAL Serviço:	R\$ 3,74

VALOR:	R\$ 174,03
VALOR BDI (25,92%):	R\$ 45,11
VALOR COM BDI:	R\$ 219,14
QUANTIDADE (M2):	15,21

OBRA: CONTRATAÇÃO DE EMPRESA DE ENGENHARIA ESPECIALIZADA PARA O SERVIÇO DA 2ª ETAPA DA REFORMA DA ESCOLA MUNICIPAL JOANA ALVES DE SOUSA, NO DISTRITO DE LAGOA GRANDE, ZONA RURAL DE RUSSAS/CE.

MODALIDADE: CONCORRÊNCIA Nº 002.17.09.2024

PREFEITURA: RUSSAS | Prefeitura Municipal

EXECUÇÃO DOS SERVIÇOS: 06 (SEIS) MESES

VALIDADE DA PROPOSTA: o prazo de validade da proposta não será inferior a 30 (trinta) dias, a contar da data de sua apresentação

DATA: 14 DE OUTUBRO DE 2024



SAMPI
ASSOCIAÇÃO DOS MUNICÍPIOS DO PIAUÍ



RELATÓRIO ANALÍTICO - COMPOSIÇÕES DE CUSTOS

C1970 PORTA DE FERRO EM CHAPA (M2)						
Material		FONTE	UNID	COEFICIENTE	PREÇO UNITÁRIO	TOTAL
I0109	AREIA MEDIA	SEINFRA	M3	0,00720000	R\$ 51,0700	R\$ 0,3677
I0441	CAL HIDRATADA	SEINFRA	KG	0,49000000	R\$ 0,5900	R\$ 0,2891
I0805	CIMENTO PORTLAND	SEINFRA	KG	2,03000000	R\$ 0,4300	R\$ 0,8729
I1704	PORTA DE FERRO EM CHAPA DUPLA N.14	SEINFRA	M2	1,00000000	R\$ 99,1800	R\$ 99,1800
TOTAL Material:						R\$ 100,7097
Mão de Obra		FONTE	UNID	COEFICIENTE	PREÇO UNITÁRIO	TOTAL
I2231	PEDREIRO	SEINFRA	H	3,00000000	R\$ 24,1600	R\$ 72,4800
I2543	SERVENTE	SEINFRA	H	3,00000000	R\$ 18,4600	R\$ 55,3800
TOTAL Mão de Obra:						R\$ 127,8600
VALOR:						R\$ 228,57
VALOR BDI (25,92%):						R\$ 59,25
VALOR COM BDI:						R\$ 287,82
QUANTIDADE (M2):						17,64
105021 VERGA PRÉ-MOLDADA COM ATÉ 1,5 M DE VÃO, ESPESSURA DE *15* CM. AF_03/2024 (M)						
Material		FONTE	UNID	COEFICIENTE	PREÇO UNITÁRIO	TOTAL
00002692	DESMOLDANTE PROTETOR PARA FORMAS DE MADEIRA, DE BASE OLEOSA EMULSIONADA EM AGUA	SINAPI	L	0,00500000	R\$ 4,73	R\$ 0,02
00039017	ESPACADOR / DISTANCIADOR CIRCULAR COM ENTRADA LATERAL, EM PLASTICO, PARA VERGALHAO *4,2 A 12,5* MM, COBRIMENTO 20 MM	SINAPI	UN	6,00000000	R\$ 0,13	R\$ 0,78
TOTAL Material:						R\$ 0,80
de Obra com Encargos Complementares		FONTE	UNID	COEFICIENTE	PREÇO UNITÁRIO	TOTAL
88309	PEDREIRO COM ENCARGOS COMPLEMENTARES	SINAPI	H	0,04900000	R\$ 25,97	R\$ 1,27
88316	SERVENTE COM ENCARGOS COMPLEMENTARES	SINAPI	H	0,08500000	R\$ 20,11	R\$ 1,70
TOTAL Mão de Obra com Encargos Complementares:						R\$ 2,97
Serviço		FONTE	UNID	COEFICIENTE	PREÇO UNITÁRIO	TOTAL
87294	ARGAMASSA TRAÇO 1:2:9 (EM VOLUME DE CIMENTO, CAL E AREIA MÉDIA ÚMIDA) PARA EMBOÇO/MASSA ÚNICA/ASSENTAMENTO DE ALVENARIA DE VEDAÇÃO, PREPARO MECÂNICO COM BETONEIRA 600 L. AF_08/2019	SINAPI	M3	0,00150000	R\$ 390,19	R\$ 0,58
94964	CONCRETO FCK = 20MPa, TRAÇO 1:2,7:3 (EM MASSA SECA DE CIMENTO/ AREIA MÉDIA/ BRITA 1) - PREPARO MECÂNICO COM BETONEIRA 400 L. AF_05/2021	SINAPI	M3	0,01500000	R\$ 334,05	R\$ 5,01
92801	CORTE E DOBRA DE AÇO CA-50, DIÂMETRO DE 6,3 MM. AF_06/2022	SINAPI	KG	0,49000000	R\$ 6,44	R\$ 3,15
92270	FABRICAÇÃO DE FÓRMA PARA VIGAS, COM MADEIRA SERRADA, E = 25 MM. AF_09/2020	SINAPI	M2	0,04000000	R\$ 113,42	R\$ 4,53
TOTAL Serviço:						R\$ 13,27
VALOR:						R\$ 17,04
VALOR BDI (25,92%):						R\$ 4,42
VALOR COM BDI:						R\$ 21,46
QUANTIDADE (M):						29,80

OBRA: CONTRATAÇÃO DE EMPRESA DE ENGENHARIA ESPECIALIZADA PARA O SERVIÇO DA 2ª ETAPA DA REFORMA DA ESCOLA MUNICIPAL JOANA ALVES DE SOUSA, NO DISTRITO DE LAGOA GRANDE, ZONA RURAL DE RUSSAS/CE.
 MODALIDADE: CONCORRÊNCIA Nº 002.17.09.2024



SAMPI
 SINDICATO DOS ARQUITETOS E ENGENHEIROS DE ARQUITETURA E ENGENHARIA CIVIL DO PIAUÍ



PREFEITURA: RUSSAS | Prefeitura Municipal

EXECUÇÃO DOS SERVIÇOS: 06 (SEIS) MESES

VALIDADE DA PROPOSTA: o prazo de validade da proposta não será inferior a 30 (trinta) dias, a contar da data de sua apresentação

DATA: 14 DE OUTUBRO DE 2024

RELATÓRIO ANALÍTICO - COMPOSIÇÕES DE CUSTOS

C1871 PEITORIL DE MÁRMORE L= 25cm (M)						
Material		FONTE	UNID	COEFICIENTE	PREÇO UNITÁRIO	TOTAL
11608	PEITORIL DE MARMORE - 25CM	SEINFRA	M	1,00000000	R\$ 73,0100	R\$ 73,0100
					TOTAL Material:	R\$ 73,0100
Mão de Obra		FONTE	UNID	COEFICIENTE	PREÇO UNITÁRIO	TOTAL
12391	PEDREIRO	SEINFRA	H	0,12000000	R\$ 24,1600	R\$ 2,8992
12543	SERVENTE	SEINFRA	H	0,06000000	R\$ 18,4600	R\$ 1,1076
					TOTAL Mão de Obra:	R\$ 4,0068
Serviço		FONTE	UNID	COEFICIENTE	PREÇO UNITÁRIO	TOTAL
C0197	ARGAMASSA MISTA DE CIMENTO CAL HIDR. E AREIA S/PEN. TRAÇO 1:1:4	SEINFRA	M3	0,00620000	R\$ 511,0300	R\$ 3,1684
					TOTAL Serviço:	R\$ 3,1684
VALOR:						R\$ 80,19
VALOR BDI (25.92%):						R\$ 20,79
VALOR COM BDI:						R\$ 100,98
QUANTIDADE (M):						23,30

C4819 PISO INTERTRAVADO TIPO TIJOLINHO (20X10X6)CM 35MPA, COR CINZA - COMPACTAÇÃO MECANIZADA (M2)						
Equipamento Custo Horário		FONTE	UNID	COEFICIENTE	PREÇO UNITÁRIO	TOTAL
10612	COMPACTADOR DE PLACA VIBRATÓRIA HP 7 (CHI)	SEINFRA	H	0,07570000	R\$ 32,3800	R\$ 2,4512
10725	COMPACTADOR DE PLACA VIBRATÓRIA HP 7 (CHP)	SEINFRA	H	0,00410000	R\$ 47,0500	R\$ 0,1929
					TOTAL Equipamento Custo Horário:	R\$ 2,6441
Material		FONTE	UNID	COEFICIENTE	PREÇO UNITÁRIO	TOTAL
10109	AREIA MEDIA	SEINFRA	M3	0,05680000	R\$ 51,0700	R\$ 2,9008
19099	BLOQUETE/PISO INTERTRAVADO DE CONCRETO - MODELO RETANGULAR/TIJOLINHO/PAVER/HOLANDES/PARALELEPIPED O, 20 CM X 10 CM, E = 6 CM, RESISTENCIA DE 35 MPA (NBR 9781), COR NATURAL	SEINFRA	M2	1,00310000	R\$ 24,8900	R\$ 24,9672
12403	PÓ DE PEDRA	SEINFRA	M3	0,00650000	R\$ 47,1300	R\$ 0,3063
					TOTAL Material:	R\$ 28,1743
Mão de Obra		FONTE	UNID	COEFICIENTE	PREÇO UNITÁRIO	TOTAL
10445	CALCETEIRO	SEINFRA	H	0,15950000	R\$ 24,1600	R\$ 3,8535
12543	SERVENTE	SEINFRA	H	0,15950000	R\$ 18,4600	R\$ 2,9444
					TOTAL Mão de Obra:	R\$ 6,7979
VALOR:						R\$ 37,62
VALOR BDI (25.92%):						R\$ 9,75
VALOR COM BDI:						R\$ 47,37
QUANTIDADE (M2):						108,06

97087 CAMADA SEPARADORA PARA EXECUÇÃO DE RADIER, PISO DE CONCRETO OU LAJE SOBRE SOLO, EM LONA PLÁSTICA. AF_09/2021 (M2)						
Material		FONTE	UNID	COEFICIENTE	PREÇO UNITÁRIO	TOTAL

OBRA: CONTRATAÇÃO DE EMPRESA DE ENGENHARIA ESPECIALIZADA PARA O SERVIÇO DA 2ª ETAPA DA REFORMA DA ESCOLA MUNICIPAL JOANA ALVES DE SOUSA, NO DISTRITO DE LAGOA GRANDE, ZONA RURAL DE RUSSAS/CE.
 MODALIDADE: CONCORRÊNCIA N° 002.17.09.2024

PREFEITURA: RUSSAS | Prefeitura Municipal

EXECUÇÃO DOS SERVIÇOS: 06 (SEIS) MESES

VALIDADE DA PROPOSTA: o prazo de validade da proposta não será inferior a 30 (trinta) dias , a contar da data de sua apresentação

DATA: 14 DE OUTUBRO DE 2024



SAMPI
 SOCIEDADE DE ENGENHARIA E ARQUITETURA



RELATÓRIO ANALÍTICO - COMPOSIÇÕES DE CUSTOS

00042408	LONA PLASTICA EXTRA FORTE PRETA, E = 200 MICRA	SINAPI	M2	1,04000000	R\$ 0,83	R\$ 0,86
TOTAL Material:						R\$ 0,86

Mão de Obra com Encargos Complementares		FORTE	UNID	COEFICIENTE	PREÇO UNITÁRIO	TOTAL
88309	PEDREIRO COM ENCARGOS COMPLEMENTARES	SINAPI	H	0,01400000	R\$ 25,97	R\$ 0,36
88316	SERVENTE COM ENCARGOS COMPLEMENTARES	SINAPI	H	0,00500000	R\$ 20,11	R\$ 0,10
TOTAL Mão de Obra com Encargos Complementares:						R\$ 0,46

VALOR:	R\$ 1,32
VALOR BDI (25.92%):	R\$ 0,34
VALOR COM BDI:	R\$ 1,66
QUANTIDADE (M2):	106,06

C3001 CERÂMICA ESMALTADA RETIFICADA C/ ARG. PRÉ-FABRICADA ACIMA DE 30x30 cm (900 cm²) - PEI-5/PEI-4 - P/ PISO (M2)

Material		FORTE	UNID	COEFICIENTE	PREÇO UNITÁRIO	TOTAL
16508	ARGAMASSA COLANTE PRÉ-FABRICADA P/ CERÂMICAS E PORCELANATOS	SEINFRA	KG	8,00000000	R\$ 1,4800	R\$ 11,8400
16500	CERÂMICA ESMALTADA RETIFICADA DIMENSÕES MAIORES DE 30x30cm (900 cm²) - PEI-5/PEI-4	SEINFRA	M2	1,10000000	R\$ 32,3200	R\$ 35,5520
TOTAL Material:						R\$ 47,3920

Mão de Obra		FORTE	UNID	COEFICIENTE	PREÇO UNITÁRIO	TOTAL
11328	LADRILHISTA	SEINFRA	H	0,60000000	R\$ 24,1600	R\$ 14,4960
12543	SERVENTE	SEINFRA	H	0,60000000	R\$ 18,4600	R\$ 11,0760
TOTAL Mão de Obra:						R\$ 25,5720

VALOR:	R\$ 72,96
VALOR BDI (25.92%):	R\$ 18,91
VALOR COM BDI:	R\$ 91,87
QUANTIDADE (M2):	105,11

C4434 CERÂMICA ESMALTADA RETIFICADA C/ ARG. CIMENTO E AREIA ACIMA DE 30x30cm (900 cm²) - PEI-5/PEI-4 P/ PAREDE (M2)

Material		FORTE	UNID	COEFICIENTE	PREÇO UNITÁRIO	TOTAL
16500	CERÂMICA ESMALTADA RETIFICADA DIMENSÕES MAIORES DE 30x30cm (900 cm²) - PEI-5/PEI-4	SEINFRA	M2	1,10000000	R\$ 32,3200	R\$ 35,5520
TOTAL Material:						R\$ 35,5520

Mão de Obra		FORTE	UNID	COEFICIENTE	PREÇO UNITÁRIO	TOTAL
11328	LADRILHISTA	SEINFRA	H	1,40000000	R\$ 24,1600	R\$ 33,8240
12543	SERVENTE	SEINFRA	H	1,40000000	R\$ 18,4600	R\$ 25,8440
TOTAL Mão de Obra:						R\$ 59,6680

Serviço		FORTE	UNID	COEFICIENTE	PREÇO UNITÁRIO	TOTAL
C4429	ARGAMASSA DE CIMENTO E AREIA PEN. TRAÇO 1:5	SEINFRA	M3	0,02000000	R\$ 786,6900	R\$ 15,7338
TOTAL Serviço:						R\$ 15,7338

VALOR:	R\$ 110,95
VALOR BDI (25.92%):	R\$ 28,76

OBRA: CONTRATAÇÃO DE EMPRESA DE ENGENHARIA ESPECIALIZADA PARA O SERVIÇO DA 2ª ETAPA DA REFORMA DA ESCOLA MUNICIPAL JOANA ALVES DE SOUSA, NO DISTRITO DE LAGOA GRANDE, ZONA RURAL DE RUSSAS/CE.
 MODALIDADE: CONCORRÊNCIA Nº 002.17.09.2024



SAMPI
 SOCIEDADE DE ENGENHARIA E ARQUITETURA



PREFEITURA: RUSSAS | Prefeitura Municipal

EXECUÇÃO DOS SERVIÇOS: 06 (SEIS) MESES

VALIDADE DA PROPOSTA: o prazo de validade da proposta não será inferior a 30 (trinta) dias, a contar da data de sua apresentação

DATA: 14 DE OUTUBRO DE 2024

RELATÓRIO ANALÍTICO - COMPOSIÇÕES DE CUSTOS

QUANTIDADE (M2):	262,64
------------------	--------

C1120 REJUNTAMENTO C/ ARG. PRÉ-FABRICADA, JUNTA ATÉ 2mm EM CERÂMICA, ATÉ 30x30 cm (900 cm²) (PAREDE/PISO) (M2)						
Material		FONTE	UNID	COEFICIENTE	PREÇO UNITÁRIO	TOTAL
10118	ARGAMASSA PRÉ-FABRICADA PARA REJUNTAMENTO	SEINFRA	KG	0,23300000	R\$ 4,0100	R\$ 0,9343
TOTAL Material						R\$ 0,9343

Mão de Obra		FONTE	UNID	COEFICIENTE	PREÇO UNITÁRIO	TOTAL
11328	LADRILHISTA	SEINFRA	H	0,20000000	R\$ 24,1600	R\$ 4,8320
12543	SERVENTE	SEINFRA	H	0,20000000	R\$ 18,4600	R\$ 3,6920
TOTAL Mão de Obra:						R\$ 8,5240

VALOR:	R\$ 9,46
VALOR BDI (25,92%):	R\$ 2,45
VALOR COM BDI:	R\$ 11,91
QUANTIDADE (M2):	367,75

103913 EXECUÇÃO DE PISO INDUSTRIAL DE CONCRETO ARMADO, FCK = 20 MPA, ESPESSURA DE 12,0 CM. AF_04/2022 (M2)						
Equipamento Custo Horário		FONTE	UNID	COEFICIENTE	PREÇO UNITÁRIO	TOTAL
95282	DESEMPENADEIRA DE CONCRETO, PESO DE 78 KG, 4 PÁS, MOTOR A GASOLINA, POTÊNCIA 5,5 HP - CHP DIURNO. AF_05/2023	SINAPI	CHP	0,00429500	R\$ 6,41	R\$ 0,02
TOTAL Equipamento Custo Horário:						R\$ 0,02

Material		FONTE	UNID	COEFICIENTE	PREÇO UNITÁRIO	TOTAL
00042409	AGENTE DE CURA, PROTETOR DA EVAPORAÇÃO DA ÁGUA DE HIDRATAÇÃO DO CONCRETO	SINAPI	KG	0,40000000	R\$ 8,02	R\$ 3,20
00034492	CONCRETO USINADO BOMBEÁVEL, CLASSE DE RESISTÊNCIA C20, COM BRITA 0 E 1, SLUMP = 100 +/- 20 MM, EXCLUSIVO SERVIÇO DE BOMBEAMENTO (NBR 8953)	SINAPI	M3	0,12715700	R\$ 296,34	R\$ 37,88
00005069	PREGO DE AÇO POLIDO COM CABECA 17 X 27 (2 1/2 X 11)	SINAPI	KG	0,00177000	R\$ 8,47	R\$ 0,01
00004517	SARRAFO 2,5 X 7,5 CM EM PINUS, MISTA OU EQUIVALENTE DA REGIÃO - BRUTA	SINAPI	M	0,05133300	R\$ 2,41	R\$ 0,12
00043614	TÁBUA NÃO APARELHADA 2,5 X 15 CM, EM MACARANDUBA/MASSARANDUBA, ANGELIM OU EQUIVALENTE DA REGIÃO - BRUTA	SINAPI	M	0,06416700	R\$ 8,87	R\$ 0,56
TOTAL Material:						R\$ 41,57

Mão de Obra com Encargos Complementares		FONTE	UNID	COEFICIENTE	PREÇO UNITÁRIO	TOTAL
88262	CARPINTEIRO DE FORMAS COM ENCARGOS COMPLEMENTARES	SINAPI	H	0,03200600	R\$ 25,63	R\$ 0,82
88309	PEDREIRO COM ENCARGOS COMPLEMENTARES	SINAPI	H	0,06519900	R\$ 25,97	R\$ 1,69
88316	SERVENTE COM ENCARGOS COMPLEMENTARES	SINAPI	H	0,09514700	R\$ 20,11	R\$ 1,91
TOTAL Mão de Obra com Encargos Complementares:						R\$ 4,42

Serviço		FONTE	UNID	COEFICIENTE	PREÇO UNITÁRIO	TOTAL
97115	APLICAÇÃO DE GRAXA EM BARRAS DE TRANSFERÊNCIA PARA EXECUÇÃO DE PAVIMENTO DE CONCRETO. AF_04/2022	SINAPI	KG	0,02337300	R\$ 41,43	R\$ 0,96
97113	APLICAÇÃO DE LONA PLÁSTICA PARA EXECUÇÃO DE PAVIMENTOS DE CONCRETO. AF_04/2022	SINAPI	M2	1,00000000	R\$ 1,16	R\$ 1,16

OBRA: CONTRATAÇÃO DE EMPRESA DE ENGENHARIA ESPECIALIZADA PARA O SERVIÇO DA 2ª ETAPA DA REFORMA DA ESCOLA MUNICIPAL JOANA ALVES DE SOUSA, NO DISTRITO DE LAGOA GRANDE, ZONA RURAL DE RUSSAS/CE.

MODALIDADE: CONCORRÊNCIA Nº 002.17.09.2024

PREFEITURA: RUSSAS | Prefeitura Municipal

EXECUÇÃO DOS SERVIÇOS: 06 (SEIS) MESES

VALIDADE DA PROPOSTA: o prazo de validade da proposta não será inferior a 30 (trinta) dias , a contar da data de sua apresentação

DATA: 14 DE OUTUBRO DE 2024



SAMPI
ENGENHARIA E SERVIÇOS LTDA



RELATÓRIO ANALÍTICO - COMPOSIÇÕES DE CUSTOS

97090	ARMAÇÃO PARA EXECUÇÃO DE RADIER, PISO DE CONCRETO OU LAJE SOBRE SOLO, COM USO DE TELA Q-138. AF_09/2021	SINAPI	KG	2,20000000	R\$ 8,32	R\$ 18,30
97116	BARRAS DE TRANSFERÊNCIA, AÇO CA-25 DE 16,0 MM, PARA EXECUÇÃO DE PAVIMENTO DE CONCRETO - FORNECIMENTO E INSTALAÇÃO. AF_04/2022	SINAPI	KG	0,52600000	R\$ 16,62	R\$ 8,74
TOTAL Serviço:						R\$ 29,16

VALOR:	R\$ 75,17
VALOR BDI (25.92%):	R\$ 19,48
VALOR COM BDI:	R\$ 94,65
QUANTIDADE (M2):	163,31

102491 PINTURA DE PISO COM TINTA ACRÍLICA, APLICAÇÃO MANUAL, 2 DEMÃOS, INCLUSO FUNDO PREPARADOR. AF_05/2021 (M2)

Material	FONTE	UNID	COEFICIENTE	PREÇO UNITÁRIO	TOTAL	
00012815	FITA CREPE ROLO DE 25 MM X 50 M	SINAPI	UN	0,01000000	R\$ 4,14	R\$ 0,04
00006085	SELADOR ACRILICO OPACO PREMIUM INTERIOR/EXTERIOR	SINAPI	L	0,16000000	R\$ 6,89	R\$ 1,10
00007348	TINTA ACRILICA PREMIUM PARA PISO	SINAPI	L	0,42700000	R\$ 13,14	R\$ 5,61
TOTAL Material:					R\$ 6,75	

Mão de Obra com Encargos Complementares	FONTE	UNID	COEFICIENTE	PREÇO UNITÁRIO	TOTAL	
88310	PINTOR COM ENCARGOS COMPLEMENTARES	SINAPI	H	0,27500000	R\$ 27,47	R\$ 7,55
88316	SERVENTE COM ENCARGOS COMPLEMENTARES	SINAPI	H	0,11500000	R\$ 20,11	R\$ 2,31
TOTAL Mão de Obra com Encargos Complementares:					R\$ 9,86	

VALOR:	R\$ 16,61
VALOR BDI (25.92%):	R\$ 4,31
VALOR COM BDI:	R\$ 20,92
QUANTIDADE (M2):	228,38

C3025 PISO MORTO CONCRETO FCK=13,5MPa C/PREPARO E LANÇAMENTO (M3)

Mão de Obra	FONTE	UNID	COEFICIENTE	PREÇO UNITÁRIO	TOTAL	
12391	PEDREIRO	SEINFRA	H	2,00000000	R\$ 24,1600	R\$ 48,3200
12543	SERVENTE	SEINFRA	H	6,00000000	R\$ 18,4600	R\$ 110,7600
TOTAL Mão de Obra:					R\$ 159,0800	

Serviço	FONTE	UNID	COEFICIENTE	PREÇO UNITÁRIO	TOTAL	
C0839	CONCRETO P/VIBR., FCK 13.5 MPa COM AGREGADO ADQUIRIDO	SEINFRA	M3	1,00000000	R\$ 347,1500	R\$ 347,1500
TOTAL Serviço:					R\$ 347,1500	

VALOR:	R\$ 506,23
VALOR BDI (25.92%):	R\$ 131,21
VALOR COM BDI:	R\$ 637,44
QUANTIDADE (M3):	15,99

C2180 REGULARIZAÇÃO DE BASE C/ ARGAMASSA CIMENTO E AREIA S/ PENEIRAR, TRAÇO 1:5 - ESP= 3cm (M2)

OBRA: CONTRATAÇÃO DE EMPRESA DE ENGENHARIA ESPECIALIZADA PARA O SERVIÇO DA 2ª ETAPA DA REFORMA DA ESCOLA MUNICIPAL JOANA ALVES DE SOUSA, NO DISTRITO DE LAGOA GRANDE, ZONA RURAL DE RUSSAS/CE.
 MODALIDADE: CONCORRÊNCIA Nº 002.17.09.2024



SAMPI
 SINDICATO DOS ARQUITETOS E ENGENHEIROS DE ARQUITETURA E ENGENHARIA



PREFEITURA: RUSSAS | Prefeitura Municipal

EXECUÇÃO DOS SERVIÇOS: 06 (SEIS) MESES

VALIDADE DA PROPOSTA: o prazo de validade da proposta não será inferior a 30 (trinta) dias, a contar da data de sua apresentação

DATA: 14 DE OUTUBRO DE 2024

RELATÓRIO ANALÍTICO - COMPOSIÇÕES DE CUSTOS

Item	Descrição	Fonte	Unid.	Coefficiente	Preço Unitário	Total
10109	AREIA MEDIA	SEINFRA	M3	0,03650000	R\$ 51,0700	R\$ 1,8641
10805	CIMENTO PORTLAND	SEINFRA	KG	8,76000000	R\$ 0,4300	R\$ 3,7668
TOTAL Material:						R\$ 5,6309

Item	Descrição	Fonte	Unid.	Coefficiente	Preço Unitário	Total
Mão de Obra						
12391	PEDREIRO	SEINFRA	H	0,25000000	R\$ 24,1600	R\$ 6,0400
12543	SERVENTE	SEINFRA	H	0,55000000	R\$ 18,4600	R\$ 10,1530
TOTAL Mão de Obra:						R\$ 16,1930

VALOR:	R\$ 21,82
VALOR BDI (25.92%):	R\$ 5,66
VALOR COM BDI:	R\$ 27,48
QUANTIDADE (M2):	228,38

C4468 FORRO PVC - LAMBRI (100x6000 OU 200x6000)mm - FORNECIMENTO E MONTAGEM (M2)						
Material	Descrição	Fonte	Unid.	Coefficiente	Preço Unitário	Total
18293	FORRO PVC - LAMBRI (100x6000 OU 200x6000)mm. DE 8MM A 10MM. INCLUSIVE ESTRUTURA DE FIXAÇÃO (INSTALADO)	SEINFRA	M2	1,00000000	R\$ 42,4900	R\$ 42,4900
TOTAL Material:						R\$ 42,4900

VALOR:	R\$ 42,49
VALOR BDI (25.92%):	R\$ 11,01
VALOR COM BDI:	R\$ 53,50
QUANTIDADE (M2):	382,10

104641 PINTURA LÁTEX ACRÍLICA ECONÔMICA, APLICAÇÃO MANUAL EM PAREDES, DUAS DEMÃOS. AF_04/2023 (M2)						
Material	Descrição	Fonte	Unid.	Coefficiente	Preço Unitário	Total
00035693	TINTA LATEX ACRILICA ECONOMICA, COR BRANCA	SINAPI	L	0,26780000	R\$ 8,18	R\$ 2,19
TOTAL Material:						R\$ 2,19

Mão de Obra com Encargos Complementares						
Item	Descrição	Fonte	Unid.	Coefficiente	Preço Unitário	Total
88310	PINTOR COM ENCARGOS COMPLEMENTARES	SINAPI	H	0,16310000	R\$ 27,47	R\$ 4,48
88316	SERVENTE COM ENCARGOS COMPLEMENTARES	SINAPI	H	0,05440000	R\$ 20,11	R\$ 1,09
TOTAL Mão de Obra com Encargos Complementares:						R\$ 5,57

VALOR:	R\$ 7,76
VALOR BDI (25.92%):	R\$ 2,01
VALOR COM BDI:	R\$ 9,77
QUANTIDADE (M2):	3,350,07

88485 FUNDO SELADOR ACRÍLICO, APLICAÇÃO MANUAL EM PAREDE, UMA DEMÃO. AF_04/2023 (M2)						
Material	Descrição	Fonte	Unid.	Coefficiente	Preço Unitário	Total
00006085	SELADOR ACRILICO OPACO PREMIUM INTERIOR/EXTERIOR	SINAPI	L	0,16660000	R\$ 6,89	R\$ 1,14
TOTAL Material:						R\$ 1,14

OBRA: CONTRATAÇÃO DE EMPRESA DE ENGENHARIA ESPECIALIZADA PARA O SERVIÇO DA 2ª ETAPA DA REFORMA DA ESCOLA MUNICIPAL JOANA ALVES DE SOUSA, NO DISTRITO DE LAGOA GRANDE, ZONA RURAL DE RUSSAS/CE.

MODALIDADE: CONCORRÊNCIA N° 002.17.09.2024

PREFEITURA: RUSSAS | Prefeitura Municipal

EXECUÇÃO DOS SERVIÇOS: 06 (SEIS) MESES

VALIDADE DA PROPOSTA: o prazo de validade da proposta não será inferior a 30 (trinta) dias, a contar da data de sua apresentação

DATA: 14 DE OUTUBRO DE 2024



SAMPI
SERVIÇO DE APOIO MUNICIPAL INTEGRADO



RELATÓRIO ANALÍTICO - COMPOSIÇÕES DE CUSTOS

88310	PINTOR COM ENCARGOS COMPLEMENTARES	SINAPI	H	0,06660000	R\$ 27,47	R\$ 1,82
88316	SERVENTE COM ENCARGOS COMPLEMENTARES	SINAPI	H	0,02220000	R\$ 20,11	R\$ 0,44
TOTAL Mão de Obra com Encargos Complementares:						R\$ 2,26

VALOR:	R\$ 3,40
VALOR BDI (25.92%):	R\$ 0,88
VALOR COM BDI:	R\$ 4,28
QUANTIDADE (M2):	3.318,95

104639 PINTURA LÁTEX ACRÍLICA ECONÔMICA, APLICAÇÃO MANUAL EM TETO, DUAS DEMÃOS. AF_04/2023 (M2)						
Material		FONTE	UNID	COEFICIENTE	PREÇO UNITÁRIO	TOTAL
00035693	TINTA LATEX ACRILICA ECONOMICA, COR BRANCA	SINAPI	L	0,26780000	R\$ 8,18	R\$ 2,19
TOTAL Material:						R\$ 2,19

Mão de Obra com Encargos Complementares						
		FONTE	UNID	COEFICIENTE	PREÇO UNITÁRIO	TOTAL
88310	PINTOR COM ENCARGOS COMPLEMENTARES	SINAPI	H	0,22700000	R\$ 27,47	R\$ 6,23
88316	SERVENTE COM ENCARGOS COMPLEMENTARES	SINAPI	H	0,07570000	R\$ 20,11	R\$ 1,52
TOTAL Mão de Obra com Encargos Complementares:						R\$ 7,75

VALOR:	R\$ 9,94
VALOR BDI (25.92%):	R\$ 2,58
VALOR COM BDI:	R\$ 12,52
QUANTIDADE (M2):	576,93

88484 FUNDO SELADOR ACRÍLICO, APLICAÇÃO MANUAL EM TETO, UMA DEMÃO. AF_04/2023 (M2)						
Material		FONTE	UNID	COEFICIENTE	PREÇO UNITÁRIO	TOTAL
0003085	SELADOR ACRILICO OPACO PREMIUM INTERIOR/EXTERIOR	SINAPI	L	0,16660000	R\$ 6,89	R\$ 1,14
TOTAL Material:						R\$ 1,14

Mão de Obra com Encargos Complementares						
		FONTE	UNID	COEFICIENTE	PREÇO UNITÁRIO	TOTAL
88310	PINTOR COM ENCARGOS COMPLEMENTARES	SINAPI	H	0,09270000	R\$ 27,47	R\$ 2,54
88316	SERVENTE COM ENCARGOS COMPLEMENTARES	SINAPI	H	0,03090000	R\$ 20,11	R\$ 0,62
TOTAL Mão de Obra com Encargos Complementares:						R\$ 3,16

VALOR:	R\$ 4,30
VALOR BDI (25.92%):	R\$ 1,11
VALOR COM BDI:	R\$ 5,41
QUANTIDADE (M2):	576,93

C0588 CAIAÇÃO EM DUAS DEMÃOS COM SUPERCAL (M2)						
Material		FONTE	UNID	COEFICIENTE	PREÇO UNITÁRIO	TOTAL
12496	SUPERCAL	SEINFRA	KG	0,30000000	R\$ 0,9000	R\$ 0,2700
TOTAL Material:						R\$ 0,2700

Mão de Obra:						
		FONTE	UNID	COEFICIENTE	PREÇO UNITÁRIO	TOTAL

OBRA: CONTRATAÇÃO DE EMPRESA DE ENGENHARIA ESPECIALIZADA PARA O SERVIÇO DA 2ª ETAPA DA REFORMA DA ESCOLA MUNICIPAL JOANA ALVES DE SOUSA, NO DISTRITO DE LAGOA GRANDE, ZONA RURAL DE RUSSAS/CE.

MODALIDADE: CONCORRÊNCIA Nº 002.17.09.2024

PREFEITURA: RUSSAS | Prefeitura Municipal

EXECUÇÃO DOS SERVIÇOS: 06 (SEIS) MESES

VALIDADE DA PROPOSTA: o prazo de validade da proposta não será inferior a 30 (trinta) dias, a contar da data de sua apresentação

DATA: 14 DE OUTUBRO DE 2024



SAMPI
ENGENHARIA E ARQUITETURA



RELATÓRIO ANALÍTICO - COMPOSIÇÕES DE CUSTOS

12395	PINTOR	SEINFRA	H	0,20000000	R\$ 24,1600	R\$ 4,8320
TOTAL Mão de Obra:						R\$ 4,8320

VALOR:	R\$ 5,10
VALOR BDI (25.92%):	R\$ 1,32
VALOR COM BDI:	R\$ 6,42
QUANTIDADE (M2):	449,29

C0035 ALAMBRADO C/ TUBO DE AÇO GALVANIZADO 2", INCLUSIVE PINTURA (M2)

Material	FONTE	UNID	COEFICIENTE	PREÇO UNITÁRIO	TOTAL	
1098	ARAME GALVANIZADO N.10 BWG	SEINFRA	KG	0,15000000	R\$ 5,8400	R\$ 0,8760
10100	ARAME GALVANIZADO N.14 BWG	SEINFRA	KG	0,07000000	R\$ 6,7500	R\$ 0,4725
11100	ESMALTE SINTETICO	SEINFRA	L	0,12000000	R\$ 19,4800	R\$ 2,3376
11872	SOLDA 50X50	SEINFRA	KG	0,15000000	R\$ 89,9000	R\$ 13,4850
12036	TELA DE ARAME GALVANIZADO DE 2" (5 X 5 CM) FIO N.14 (2.11MM BWG)	SEINFRA	M2	1,05000000	R\$ 17,4800	R\$ 18,3540
12171	TUBO AÇO GALVANIZADO DE 50MM (2')	SEINFRA	M	2,73000000	R\$ 44,5200	R\$ 121,5396
12293	ZARCÃO	SEINFRA	L	0,10000000	R\$ 17,6000	R\$ 1,7600
TOTAL Material:					R\$ 158,8247	

Mão de Obra	FONTE	UNID	COEFICIENTE	PREÇO UNITÁRIO	TOTAL	
10045	AJUDANTE DE PINTOR	SEINFRA	H	0,50000000	R\$ 19,1000	R\$ 9,5500
10046	AJUDANTE DE SERRALHEIRO	SEINFRA	H	0,90000000	R\$ 19,1000	R\$ 17,1900
11858	SERRALHEIRO	SEINFRA	H	1,50000000	R\$ 24,1600	R\$ 36,2400
TOTAL Mão de Obra:					R\$ 62,9800	

VALOR:	R\$ 221,80
VALOR BDI (25.92%):	R\$ 57,49
VALOR COM BDI:	R\$ 279,29
QUANTIDADE (M2):	219,00

C3095 LIMPEZA DE SUPERFÍCIE C/ ESCOVA DE AÇO (M2)

Mão de Obra	FONTE	UNID	COEFICIENTE	PREÇO UNITÁRIO	TOTAL	
12543	SERVENTE	SEINFRA	H	0,40000000	R\$ 18,4600	R\$ 7,3840
TOTAL Mão de Obra:					R\$ 7,3840	

VALOR:	R\$ 7,38
VALOR BDI (25.92%):	R\$ 1,91
VALOR COM BDI:	R\$ 9,29
QUANTIDADE (M2):	638,28

C1281 ESMALTE SINTÉTICO EM ESTRUTURA DE AÇO CARBONO 50 MICRA C/REVÓLVER (M2)

Material	FONTE	UNID	COEFICIENTE	PREÇO UNITÁRIO	TOTAL	
10035	AGUARRÁS MINERAL	SEINFRA	L	0,03300000	R\$ 12,4000	R\$ 0,4092
11100	ESMALTE SINTETICO	SEINFRA	L	0,17600000	R\$ 19,4800	R\$ 3,4285

OBRA: CONTRATAÇÃO DE EMPRESA DE ENGENHARIA ESPECIALIZADA PARA O SERVIÇO DA 2ª ETAPA DA REFORMA DA ESCOLA MUNICIPAL JOANA ALVES DE SOUSA, NO DISTRITO DE LAGOA GRANDE, ZONA RURAL DE RUSSAS/CE.
 MODALIDADE: CONCORRÊNCIA Nº 002.17.09.2024

PREFEITURA: RUSSAS | Prefeitura Municipal

EXECUÇÃO DOS SERVIÇOS: 06 (SEIS) MESES

VALIDADE DA PROPOSTA: o prazo de validade da proposta não será inferior a 30 (trinta) dias , a contar da data de sua apresentação

DATA: 14 DE OUTUBRO DE 2024



SAMPI
Sociedade Ampla de Materiais e Produtos Industriais



RELATÓRIO ANALÍTICO - COMPOSIÇÕES DE CUSTOS

Material	Fonte	Unid	Coefficiente	Preço Unitário	Total	
11346	LIXA PARA FERRO	SEINFRA	UN	0,27500000	R\$ 1,3100	R\$ 0,3603
					TOTAL Material:	R\$ 4,1980

Mão de Obra	Fonte	Unid	Coefficiente	Preço Unitário	Total	
10045	AJUDANTE DE PINTOR	SEINFRA	H	0,07000000	R\$ 19,1000	R\$ 1,3370
12395	PINTOR	SEINFRA	H	0,13000000	R\$ 24,1800	R\$ 3,1408
					TOTAL Mão de Obra:	R\$ 4,4778

VALOR:	R\$ 8,68
VALOR BDI (25,92%):	R\$ 2,25
VALOR COM BDI:	R\$ 10,93
QUANTIDADE (M2):	638,28

C4068 BANCADA DE GRANITO CINZA E=2cm (M2)						
Material	Fonte	Unid	Coefficiente	Preço Unitário	Total	
10108	AREIA GROSSA	SEINFRA	M3	0,00800000	R\$ 73,0600	R\$ 0,5845
17893	BANCADA DE GRANITO CINZA POLIDO E=2cm	SEINFRA	M2	1,00000000	R\$ 209,3200	R\$ 209,3200
10805	CIMENTO PORTLAND	SEINFRA	KG	3,20000000	R\$ 0,4300	R\$ 1,3760
					TOTAL Material:	R\$ 211,2805

Mão de Obra	Fonte	Unid	Coefficiente	Preço Unitário	Total	
12391	PEDREIRO	SEINFRA	H	1,20000000	R\$ 24,1800	R\$ 28,9920
12543	SERVENTE	SEINFRA	H	2,00000000	R\$ 18,4600	R\$ 36,9200
					TOTAL Mão de Obra:	R\$ 65,9120

VALOR:	R\$ 277,19
VALOR BDI (25,92%):	R\$ 71,85
VALOR COM BDI:	R\$ 349,04
QUANTIDADE (M2):	7,35

C3674 SUPORTE EM BARRA CHATA DE FERRO ENGASTADO NA PAREDE P/BANCADAS E/OU PRATELEIRAS (UN)						
Material	Fonte	Unid	Coefficiente	Preço Unitário	Total	
10191	FERRO CHATO 2" x 3/8" (3,80KG/M)	SEINFRA	KG	0,50000000	R\$ 5,6600	R\$ 2,8300
					TOTAL Material:	R\$ 2,8300

Mão de Obra	Fonte	Unid	Coefficiente	Preço Unitário	Total	
12391	PEDREIRO	SEINFRA	H	0,15000000	R\$ 24,1600	R\$ 3,6240
12543	SERVENTE	SEINFRA	H	0,30000000	R\$ 18,4600	R\$ 5,5380
					TOTAL Mão de Obra:	R\$ 9,1620

Serviço	Fonte	Unid	Coefficiente	Preço Unitário	Total	
C0164	ARGAMASSA DE CIMENTO E AREIA PEN. TRAÇO 1:3	SEINFRA	M3	0,00100000	R\$ 870,1100	R\$ 0,8701
					TOTAL Serviço:	R\$ 0,8701

VALOR:	R\$ 12,86
VALOR BDI (25,92%):	R\$ 3,33
VALOR COM BDI:	R\$ 16,19

OBRA: CONTRATAÇÃO DE EMPRESA DE ENGENHARIA ESPECIALIZADA PARA O SERVIÇO DA 2ª ETAPÁ DA REFORMA DA ESCOLA MUNICIPAL JOANA ALVES DE SOUSA, NO DISTRITO DE LAGOA GRANDE, ZONA RURAL DE RUSSAS/CE.
 MODALIDADE: CONCORRÊNCIA N° 002.17.09.2024



SAMPI
 ENGENHARIA E RESPONSABILIDADE



PREFEITURA: RUSSAS | Prefeitura Municipal

EXECUÇÃO DOS SERVIÇOS: 06 (SEIS) MESES

VALIDADE DA PROPOSTA: o prazo de validade da proposta não será inferior a 30 (trinta) dias, a contar da data de sua apresentação

DATA: 14 DE OUTUBRO DE 2024

RELATÓRIO ANALÍTICO - COMPOSIÇÕES DE CUSTOS

QUANTIDADE (UN):	14,00
------------------	-------

C2021 PRATELEIRA DE MARMORITE NATURAL POLIDA DE 1 FACE (M2)

Material	FONTE	UNID	COEFICIENTE	PREÇO UNITÁRIO	TOTAL
10108 AREIA GROSSA	SEINFRA	M3	0,00200000	R\$ 73,0600	R\$ 0,1461
10805 CIMENTO PORTLAND	SEINFRA	KG	2,30000000	R\$ 0,4300	R\$ 0,9890
11645 GRANILITE, MAMORITE POLIDO 1 FACE	SEINFRA	M2	1,00000000	R\$ 89,6600	R\$ 89,6600
TOTAL Material:					R\$ 90,7951

Mão de Obra	FONTE	UNID	COEFICIENTE	PREÇO UNITÁRIO	TOTAL
1391 PEDREIRO	SEINFRA	H	0,50000000	R\$ 24,1600	R\$ 12,0800
12543 SERVENTE	SEINFRA	H	0,75000000	R\$ 18,4600	R\$ 13,8450
TOTAL Mão de Obra:					R\$ 25,9250

VALOR:	R\$ 116,72
VALOR BDI (25.92%):	R\$ 30,25
VALOR COM BDI:	R\$ 146,97
QUANTIDADE (M2):	23,42

C1628 LIMPEZA GERAL (M2)

Mão de Obra	FONTE	UNID	COEFICIENTE	PREÇO UNITÁRIO	TOTAL
12543 SERVENTE	SEINFRA	H	0,70000000	R\$ 18,4600	R\$ 12,9220
TOTAL Mão de Obra:					R\$ 12,9220

VALOR:	R\$ 12,92
VALOR BDI (25.92%):	R\$ 3,35
VALOR COM BDI:	R\$ 16,27
QUANTIDADE (M2):	567,38

OBRA: CONTRATAÇÃO DE EMPRESA DE ENGENHARIA ESPECIALIZADA PARA O SERVIÇO DA 2ª ETAPA DA REFORMA DA ESCOLA MUNICIPAL JOANA ALVES DE SOUSA, NO DISTRITO DE LAGOA GRANDE, ZONA RURAL DE RUSSAS/CE.
 MODALIDADE: CONCORRÊNCIA Nº 002.17.09.2024



SAMPI
 SINDICATO DOS ARQUITETOS E ENGENHEIROS DA PREFEITURA MUNICIPAL DE RUSSAS



PREFEITURA: RUSSAS | Prefeitura Municipal

EXECUÇÃO DOS SERVIÇOS: 06 (SEIS) MESES

VALIDADE DA PROPOSTA: o prazo de validade da proposta não será inferior a 30 (trinta) dias, a contar da data de sua apresentação

DATA: 14 DE OUTUBRO DE 2024

RELATÓRIO ANALÍTICO - COMPOSIÇÕES AUXILIARES

88238 AJUDANTE DE ARMADOR COM ENCARGOS COMPLEMENTARES (H)						
Encargos Complementares		FONTES	UNID	COEFICIENTE	PREÇO UNITÁRIO	TOTAL
00037370	ALIMENTAÇÃO - HORISTA (COLETADO CAIXA - ENCARGOS COMPLEMENTARES)	SINAPI	H	1,00000000	R\$ 3,39	R\$ 3,39
00043489	EPI - FAMÍLIA PEDREIRO - HORISTA (ENCARGOS COMPLEMENTARES - COLETADO CAIXA)	SINAPI	H	1,00000000	R\$ 1,24	R\$ 1,24
00037372	EXAMES - HORISTA (COLETADO CAIXA - ENCARGOS COMPLEMENTARES)	SINAPI	H	1,00000000	R\$ 1,34	R\$ 1,34
00043465	FERRAMENTAS - FAMÍLIA PEDREIRO - HORISTA (ENCARGOS COMPLEMENTARES - COLETADO CAIXA)	SINAPI	H	1,00000000	R\$ 0,82	R\$ 0,82
00037373	SEGURO - HORISTA (COLETADO CAIXA - ENCARGOS COMPLEMENTARES)	SINAPI	H	1,00000000	R\$ 0,04	R\$ 0,04
Cl. 371	TRANSPORTE - HORISTA (COLETADO CAIXA - ENCARGOS COMPLEMENTARES)	SINAPI	H	1,00000000	R\$ 1,10	R\$ 1,10
TOTAL Encargos Complementares:						R\$ 7,93
Mão de Obra		FONTES	UNID	COEFICIENTE	PREÇO UNITÁRIO	TOTAL
00006114	AJUDANTE DE ARMADOR (HORISTA)	SINAPI	H	1,00000000	R\$ 12,99	R\$ 12,99
TOTAL Mão de Obra:						R\$ 12,99
Serviço		FONTES	UNID	COEFICIENTE	PREÇO UNITÁRIO	TOTAL
95308	CURSO DE CAPACITAÇÃO PARA AJUDANTE DE ARMADOR (ENCARGOS COMPLEMENTARES) - HORISTA	SINAPI	H	1,00000000	R\$ 0,17	R\$ 0,17
TOTAL Serviço:						R\$ 0,17
VALOR:						R\$ 21,09
VALOR BDI (25,92%):						R\$ 5,47
VALOR COM BDI:						R\$ 26,56
QUANTIDADE (H):						4,10

8823 JUDANTE DE CARPINTEIRO COM ENCARGOS COMPLEMENTARES (H)						
Encargos Complementares		FONTES	UNID	COEFICIENTE	PREÇO UNITÁRIO	TOTAL
00037370	ALIMENTAÇÃO - HORISTA (COLETADO CAIXA - ENCARGOS COMPLEMENTARES)	SINAPI	H	1,00000000	R\$ 3,39	R\$ 3,39
00043483	EPI - FAMÍLIA CARPINTEIRO DE FORMAS - HORISTA (ENCARGOS COMPLEMENTARES - COLETADO CAIXA)	SINAPI	H	1,00000000	R\$ 1,43	R\$ 1,43
00037372	EXAMES - HORISTA (COLETADO CAIXA - ENCARGOS COMPLEMENTARES)	SINAPI	H	1,00000000	R\$ 1,34	R\$ 1,34
00043459	FERRAMENTAS - FAMÍLIA CARPINTEIRO DE FORMAS - HORISTA (ENCARGOS COMPLEMENTARES - COLETADO CAIXA)	SINAPI	H	1,00000000	R\$ 0,49	R\$ 0,49
00037373	SEGURO - HORISTA (COLETADO CAIXA - ENCARGOS COMPLEMENTARES)	SINAPI	H	1,00000000	R\$ 0,04	R\$ 0,04
00037371	TRANSPORTE - HORISTA (COLETADO CAIXA - ENCARGOS COMPLEMENTARES)	SINAPI	H	1,00000000	R\$ 1,10	R\$ 1,10
TOTAL Encargos Complementares:						R\$ 7,79
Mão de Obra		FONTES	UNID	COEFICIENTE	PREÇO UNITÁRIO	TOTAL
00006117	CARPINTEIRO AUXILIAR (HORISTA)	SINAPI	H	1,00000000	R\$ 12,99	R\$ 12,99
TOTAL Mão de Obra:						R\$ 12,99
Serviço		FONTES	UNID	COEFICIENTE	PREÇO UNITÁRIO	TOTAL
95309	CURSO DE CAPACITAÇÃO PARA AJUDANTE DE CARPINTEIRO (ENCARGOS COMPLEMENTARES) - HORISTA	SINAPI	H	1,00000000	R\$ 0,22	R\$ 0,22

OBRA: CONTRATAÇÃO DE EMPRESA DE ENGENHARIA ESPECIALIZADA PARA O SERVIÇO DA 2ª ETAPA DA REFORMA DA ESCOLA MUNICIPAL JOANA ALVES DE SOUSA, NO DISTRITO DE LAGOA GRANDE, ZONA RURAL DE RUSSAS/CE.

MODALIDADE: CONCORRÊNCIA Nº 002.17.09.2024

PREFEITURA: RUSSAS | Prefeitura Municipal

EXECUÇÃO DOS SERVIÇOS: 06 (SEIS) MESES

VALIDADE DA PROPOSTA: o prazo de validade da proposta não será inferior a 30 (trinta) dias , a contar da data de sua apresentação

DATA: 14 DE OUTUBRO DE 2024



SAMPI
SOCIEDADE DE ENGENHARIA E ARQUITETURA



RELATÓRIO ANALÍTICO - COMPOSIÇÕES AUXILIARES

TOTAL Serviço:	R\$ 0,22
VALOR:	R\$ 21,00
VALOR BDI (25.92%):	R\$ 5,44
VALOR COM BDI:	R\$ 26,44
QUANTIDADE (H):	46,42

97115 APLICAÇÃO DE GRAXA EM BARRAS DE TRANSFERÊNCIA PARA EXECUÇÃO DE PAVIMENTO DE CONCRETO. AF_04/2022 (KG)						
Material		FONTE	UNID	COEFICIENTE	PREÇO UNITÁRIO	TOTAL
00004229	GRAXA LUBRIFICANTE A BASE DE LITIO, DE MULTIPLAS APLICACOES E CONTENDO ADITIVOS DE EXTREMA PRESSAO (GRAU DE VISCOSIDADE NLGI 2)	SINAPI	KG	1,00000000	R\$ 28,44	R\$ 28,44
TOTAL Material:						R\$ 28,44

Mão de Obra com Encargos Complementares						
		FONTE	UNID	COEFICIENTE	PREÇO UNITÁRIO	TOTAL
88316	SERVENTE COM ENCARGOS COMPLEMENTARES	SINAPI	H	0,64609000	R\$ 20,11	R\$ 12,99
TOTAL Mão de Obra com Encargos Complementares:						R\$ 12,99
VALOR:						R\$ 41,43
VALOR BDI (25.92%):						R\$ 10,74
VALOR COM BDI:						R\$ 52,17
QUANTIDADE (KG):						3,82

97113 APLICAÇÃO DE LONA PLÁSTICA PARA EXECUÇÃO DE PAVIMENTOS DE CONCRETO. AF_04/2022 (M2)						
Material		FONTE	UNID	COEFICIENTE	PREÇO UNITÁRIO	TOTAL
00042408	LONA PLASTICA EXTRA FORTE PRETA, E = 200 MICRA	SINAPI	M2	1,12800000	R\$ 0,83	R\$ 0,93
TOTAL Material:						R\$ 0,93

Mão de Obra com Encargos Complementares						
		FONTE	UNID	COEFICIENTE	PREÇO UNITÁRIO	TOTAL
88309	PEDREIRO COM ENCARGOS COMPLEMENTARES	SINAPI	H	0,00491000	R\$ 25,97	R\$ 0,12
88316	SERVENTE COM ENCARGOS COMPLEMENTARES	SINAPI	H	0,00589000	R\$ 20,11	R\$ 0,11
TOTAL Mão de Obra com Encargos Complementares:						R\$ 0,23
VALOR:						R\$ 1,16
VALOR BDI (25.92%):						R\$ 0,30
VALOR COM BDI:						R\$ 1,46
QUANTIDADE (M2):						163,31

C0164 ARGAMASSA DE CIMENTO E AREIA PEN. TRAÇO 1:3 (M3)						
Material		FONTE	UNID	COEFICIENTE	PREÇO UNITÁRIO	TOTAL
10109	AREIA MEDIA	SEINFRA	M3	1,21600000	R\$ 51,0700	R\$ 62,1011
10805	CIMENTO PORTLAND	SEINFRA	KG	486,00000000	R\$ 0,4300	R\$ 208,9800
TOTAL Material:						R\$ 271,0811

Mão de Obra						
		FONTE	UNID	COEFICIENTE	PREÇO UNITÁRIO	TOTAL
12543	SERVENTE	SEINFRA	H	32,45000000	R\$ 18,4600	R\$ 599,0270

OBRA: CONTRATAÇÃO DE EMPRESA DE ENGENHARIA ESPECIALIZADA PARA O SERVIÇO DA 2ª ETAPÁ DA REFORMA DA ESCOLA MUNICIPAL JOANA ALVES DE SOUSA, NO DISTRITO DE LAGOA GRANDE, ZONA RURAL DE RUSSAS/CE.
 MODALIDADE: CONCORRÊNCIA N° 002.17.09.2024

PREFEITURA: RUSSAS | Prefeitura Municipal

EXECUÇÃO DOS SERVIÇOS: 06 (SEIS) MESES

VALIDADE DA PROPOSTA: o prazo de validade da proposta não será inferior a 30 (trinta) dias , a contar da data de sua apresentação

DATA: 14 DE OUTUBRO DE 2024



SAMPI
 SOCIEDADE ANÔNIMA DE ENGENHARIA E PROJETOS LTDA



RELATÓRIO ANALÍTICO - COMPOSIÇÕES AUXILIARES

TOTAL Mão de Obra:	R\$ 599,0270
VALOR:	R\$ 870,11
VALOR BDI (25.92%):	R\$ 225,53
VALOR COM BDI:	R\$ 1.095,64
QUANTIDADE (M3):	1,62

C4429 ARGAMASSA DE CIMENTO E AREIA PEN. TRAÇO 1:5 (M3)						
Material		FONTE	UNID	COEFICIENTE	PREÇO UNITÁRIO	TOTAL
10109	AREIA MEDIA	SEINFRA	M3	1,21600000	R\$ 51,0700	R\$ 62,1011
35	CIMENTO PORTLAND	SEINFRA	KG	292,00000000	R\$ 0,4300	R\$ 125,5600
TOTAL Material:						R\$ 187,6611

Mão de Obra		FONTE	UNID	COEFICIENTE	PREÇO UNITÁRIO	TOTAL
12543	SERVENTE	SEINFRA	H	32,45000000	R\$ 18,4600	R\$ 599,0270
TOTAL Mão de Obra:						R\$ 599,0270

VALOR:	R\$ 786,69
VALOR BDI (25.92%):	R\$ 203,91
VALOR COM BDI:	R\$ 990,60
QUANTIDADE (M3):	5,25

C0197 ARGAMASSA MISTA DE CIMENTO CAL HIDR. E AREIA S/PEN. TRAÇO 1:1:4 (M3)						
Material		FONTE	UNID	COEFICIENTE	PREÇO UNITÁRIO	TOTAL
10109	AREIA MEDIA	SEINFRA	M3	1,21600000	R\$ 51,0700	R\$ 62,1011
10441	CAL HIDRATADA	SEINFRA	KG	182,00000000	R\$ 0,5900	R\$ 107,3800
5	CIMENTO PORTLAND	SEINFRA	KG	365,00000000	R\$ 0,4300	R\$ 156,9500
TOTAL Material:						R\$ 326,4311

Mão de Obra		FONTE	UNID	COEFICIENTE	PREÇO UNITÁRIO	TOTAL
12543	SERVENTE	SEINFRA	H	10,00000000	R\$ 18,4600	R\$ 184,6000
TOTAL Mão de Obra:						R\$ 184,6000

VALOR:	R\$ 511,03
VALOR BDI (25.92%):	R\$ 132,46
VALOR COM BDI:	R\$ 643,49
QUANTIDADE (M3):	0,14

87294 ARGAMASSA TRAÇO 1:2:9 (EM VOLUME DE CIMENTO, CAL E AREIA MÉDIA ÚMIDA) PARA EMBOÇO/MASSA ÚNICA/ASSENTAMENTO DE ALVENARIA DE VEDAÇÃO. PREPARO MECÂNICO COM BETONEIRA 600 L. AF_08/2019 (M3)						
Equipamento Custo Horário		FONTE	UNID	COEFICIENTE	PREÇO UNITÁRIO	TOTAL
89226	BETONEIRA CAPACIDADE NOMINAL DE 600 L, CAPACIDADE DE MISTURA 360 L, MOTOR ELÉTRICO TRIFÁSICO POTÊNCIA DE 4 CV, SEM CARREGADOR - CHI DIURNO. AF_05/2023	SINAPI	CHI	2,80000000	R\$ 0,88	R\$ 2,46
89225	BETONEIRA CAPACIDADE NOMINAL DE 600 L, CAPACIDADE DE MISTURA 360 L, MOTOR ELÉTRICO TRIFÁSICO POTÊNCIA DE 4 CV, SEM CARREGADOR - CHP DIURNO. AF_05/2023	SINAPI	CHP	0,85000000	R\$ 3,18	R\$ 2,70

OBRA: CONTRATAÇÃO DE EMPRESA DE ENGENHARIA ESPECIALIZADA PARA O SERVIÇO DA 2ª ETAPA DA REFORMA DA ESCOLA MUNICIPAL JOANA ALVES DE SOUSA, NO DISTRITO DE LAGOA GRANDE, ZONA RURAL DE RUSSAS/CE.
 MODALIDADE: CONCORRÊNCIA Nº 002.17.09.2024



SAMPI
 ENGENHARIA E PROJETOS LTDA



PREFEITURA: RUSSAS | Prefeitura Municipal

EXECUÇÃO DOS SERVIÇOS: 06 (SEIS) MESES

VALIDADE DA PROPOSTA: o prazo de validade da proposta não será inferior a 30 (trinta) dias, a contar da data de sua apresentação

DATA: 14 DE OUTUBRO DE 2024

RELATÓRIO ANALÍTICO - COMPOSIÇÕES AUXILIARES

TOTAL Equipamento Custo Horário:						R\$ 5,16
Material		FONTE	UNID	COEFICIENTE	PREÇO UNITÁRIO	TOTAL
00000370	AREIA MEDIA - POSTO JAZIDA/FORNECEDOR (RETIRADO NA JAZIDA, SEM TRANSPORTE)	SINAPI	M3	1,18000000	R\$ 79,43	R\$ 93,72
00001106	CAL HIDRATADA CH-I PARA ARGAMASSAS	SINAPI	KG	157,44000000	R\$ 0,70	R\$ 110,20
00001379	CIMENTO PORTLAND COMPOSTO CP II-32	SINAPI	KG	177,12000000	R\$ 0,44	R\$ 77,93
TOTAL Material:						R\$ 281,85
Mão de Obra com Encargos Complementares		FONTE	UNID	COEFICIENTE	PREÇO UNITÁRIO	TOTAL
88377	OPERADOR DE BETONEIRA ESTACIONÁRIA/MISTURADOR COM ENCARGOS COMPLEMENTARES	SINAPI	H	3,65000000	R\$ 23,92	R\$ 87,30
316	SERVENTE COM ENCARGOS COMPLEMENTARES	SINAPI	H	0,79000000	R\$ 20,11	R\$ 15,88
TOTAL Mão de Obra com Encargos Complementares:						R\$ 103,18
VALOR:						R\$ 390,19
VALOR BDI (25,92%):						R\$ 101,14
VALOR COM BDI:						R\$ 491,33
QUANTIDADE (M3):						0,09

87337 ARGAMASSA TRAÇO 1:2:9 (EM VOLUME DE CIMENTO, CAL E AREIA MÉDIA ÚMIDA) PARA EMBOÇO/MASSA ÚNICA/ASSENTAMENTO DE ALVENARIA DE VEDAÇÃO, PREPARO MECÂNICO COM MISTURADOR DE EIXO HORIZONTAL DE 300 KG. AF_08/2019 (M3)						
Equipamento Custo Horário		FONTE	UNID	COEFICIENTE	PREÇO UNITÁRIO	TOTAL
88392	MISTURADOR DE ARGAMASSA, EIXO HORIZONTAL, CAPACIDADE DE MISTURA 300 KG, MOTOR ELÉTRICO POTÊNCIA 5 CV - CHI DIURNO. AF_05/2023	SINAPI	CHI	3,74000000	R\$ 0,57	R\$ 2,13
88386	MISTURADOR DE ARGAMASSA, EIXO HORIZONTAL, CAPACIDADE DE MISTURA 300 KG, MOTOR ELÉTRICO POTÊNCIA 5 CV - CHP DIURNO. AF_05/2023	SINAPI	CHP	1,14000000	R\$ 2,95	R\$ 3,36
TOTAL Equipamento Custo Horário:						R\$ 5,49

Material		FONTE	UNID	COEFICIENTE	PREÇO UNITÁRIO	TOTAL
00000370	AREIA MEDIA - POSTO JAZIDA/FORNECEDOR (RETIRADO NA JAZIDA, SEM TRANSPORTE)	SINAPI	M3	1,16000000	R\$ 79,43	R\$ 92,13
00001106	CAL HIDRATADA CH-I PARA ARGAMASSAS	SINAPI	KG	154,46000000	R\$ 0,70	R\$ 108,12
00001379	CIMENTO PORTLAND COMPOSTO CP II-32	SINAPI	KG	173,77000000	R\$ 0,44	R\$ 76,45
TOTAL Material:						R\$ 276,70

Mão de Obra com Encargos Complementares		FONTE	UNID	COEFICIENTE	PREÇO UNITÁRIO	TOTAL
88377	OPERADOR DE BETONEIRA ESTACIONÁRIA/MISTURADOR COM ENCARGOS COMPLEMENTARES	SINAPI	H	4,88000000	R\$ 23,92	R\$ 116,72
TOTAL Mão de Obra com Encargos Complementares:						R\$ 116,72
VALOR:						R\$ 398,91
VALOR BDI (25,92%):						R\$ 103,40
VALOR COM BDI:						R\$ 502,31
QUANTIDADE (M3):						1,48

100489 ARGAMASSA TRAÇO 1:3 (EM VOLUME DE CIMENTO E AREIA MÉDIA ÚMIDA), PREPARO MECÂNICO COM BETONEIRA 600 L. AF_08/2019 (M3)						
Equipamento Custo Horário		FONTE	UNID	COEFICIENTE	PREÇO UNITÁRIO	TOTAL

OBRA: CONTRATAÇÃO DE EMPRESA DE ENGENHARIA ESPECIALIZADA PARA O SERVIÇO DA 2ª ETAPA DA REFORMA DA ESCOLA MUNICIPAL JOANA ALVES DE SOUSA, NO DISTRITO DE LAGOA GRANDE, ZONA RURAL DE RUSSAS/CE.
 MODALIDADE: CONCORRÊNCIA Nº 002.17.09.2024



SAMPI
 ENGENHARIA E PROJETOS LTDA



PREFEITURA: RUSSAS | Prefeitura Municipal

EXECUÇÃO DOS SERVIÇOS: 06 (SEIS) MESES

VALIDADE DA PROPOSTA: o prazo de validade da proposta não será inferior a 30 (trinta) dias, a contar da data de sua apresentação

DATA: 14 DE OUTUBRO DE 2024

RELATÓRIO ANALÍTICO - COMPOSIÇÕES AUXILIARES

89226	BETONEIRA CAPACIDADE NOMINAL DE 600 L, CAPACIDADE DE MISTURA 360 L, MOTOR ELÉTRICO TRIFÁSICO POTÊNCIA DE 4 CV, SEM CARREGADOR - CHI DIURNO. AF_05/2023	SINAPI	CHI	1,87000000	R\$ 0,88	R\$ 1,64
89225	BETONEIRA CAPACIDADE NOMINAL DE 600 L, CAPACIDADE DE MISTURA 360 L, MOTOR ELÉTRICO TRIFÁSICO POTÊNCIA DE 4 CV, SEM CARREGADOR - CHP DIURNO. AF_05/2023	SINAPI	CHP	0,57000000	R\$ 3,18	R\$ 1,81

TOTAL Equipamento Custo Horário: R\$ 3,45

Material		FONTES	UNID	COEFICIENTE	PREÇO UNITÁRIO	TOTAL
00000370	AREIA MEDIA - POSTO JAZIDA/FORNECEDOR (RETIRADO NA JAZIDA, SEM TRANSPORTE)	SINAPI	M3	1,07000000	R\$ 79,43	R\$ 84,99
00001379	CIMENTO PORTLAND COMPOSTO CP II-32	SINAPI	KG	483,72000000	R\$ 0,44	R\$ 212,83

TOTAL Material: R\$ 297,82

Mão de Obra com Encargos Complementares		FONTES	UNID	COEFICIENTE	PREÇO UNITÁRIO	TOTAL
88377	OPERADOR DE BETONEIRA ESTACIONÁRIA/MISTURADOR COM ENCARGOS COMPLEMENTARES	SINAPI	H	2,44000000	R\$ 23,92	R\$ 58,36
88316	SERVENTE COM ENCARGOS COMPLEMENTARES	SINAPI	H	0,75000000	R\$ 20,11	R\$ 15,08

TOTAL Mão de Obra com Encargos Complementares: R\$ 73,44

VALOR:	R\$ 374,71
VALOR BDI (25.92%):	R\$ 97,12
VALOR COM BDI:	R\$ 471,83
QUANTIDADE (M3):	0,15

88245 ARMADOR COM ENCARGOS COMPLEMENTARES (H)

Encargos Complementares		FONTES	UNID	COEFICIENTE	PREÇO UNITÁRIO	TOTAL
00037370	ALIMENTAÇÃO - HORISTA (COLETADO CAIXA - ENCARGOS COMPLEMENTARES)	SINAPI	H	1,00000000	R\$ 3,39	R\$ 3,39
00037371	EPI - FAMÍLIA PEDREIRO - HORISTA (ENCARGOS COMPLEMENTARES - COLETADO CAIXA)	SINAPI	H	1,00000000	R\$ 1,24	R\$ 1,24
00037372	EXAMES - HORISTA (COLETADO CAIXA - ENCARGOS COMPLEMENTARES)	SINAPI	H	1,00000000	R\$ 1,34	R\$ 1,34
00043465	FERRAMENTAS - FAMÍLIA PEDREIRO - HORISTA (ENCARGOS COMPLEMENTARES - COLETADO CAIXA)	SINAPI	H	1,00000000	R\$ 0,82	R\$ 0,82
00037373	SEGURO - HORISTA (COLETADO CAIXA - ENCARGOS COMPLEMENTARES)	SINAPI	H	1,00000000	R\$ 0,04	R\$ 0,04
00037371	TRANSPORTE - HORISTA (COLETADO CAIXA - ENCARGOS COMPLEMENTARES)	SINAPI	H	1,00000000	R\$ 1,10	R\$ 1,10

TOTAL Encargos Complementares: R\$ 7,93

Mão de Obra		FONTES	UNID	COEFICIENTE	PREÇO UNITÁRIO	TOTAL
00000378	ARMADOR (HORISTA)	SINAPI	H	1,00000000	R\$ 17,67	R\$ 17,67

TOTAL Mão de Obra: R\$ 17,67

Serviço		FONTES	UNID	COEFICIENTE	PREÇO UNITÁRIO	TOTAL
95314	CURSO DE CAPACITAÇÃO PARA ARMADOR (ENCARGOS COMPLEMENTARES) - HORISTA	SINAPI	H	1,00000000	R\$ 0,23	R\$ 0,23

TOTAL Serviço: R\$ 0,23

VALOR:	R\$ 25,83
VALOR BDI (25.92%):	R\$ 6,70
VALOR COM BDI:	R\$ 32,53

OBRA: CONTRATAÇÃO DE EMPRESA DE ENGENHARIA ESPECIALIZADA PARA O SERVIÇO DA 2ª ETAPA DA REFORMA DA ESCOLA MUNICIPAL JOANA ALVES DE SOUSA, NO DISTRITO DE LAGOA GRANDE, ZONA RURAL DE RUSSAS/CE.

MODALIDADE: CONCORRÊNCIA Nº 002.17.09.2024

PREFEITURA: RUSSAS | Prefeitura Municipal

EXECUÇÃO DOS SERVIÇOS: 06 (SEIS) MESES

VALIDADE DA PROPOSTA: o prazo de validade da proposta não será inferior a 30 (trinta) dias, a contar da data de sua apresentação

DATA: 14 DE OUTUBRO DE 2024



SAMPI
SINDICATO DOS ARQUITETOS E ENGENHEIROS DE RUSSAS



RELATÓRIO ANALÍTICO - COMPOSIÇÕES AUXILIARES

QUANTIDADE (H):	41,07
-----------------	-------

97090 ARMAÇÃO PARA EXECUÇÃO DE RADIER, PISO DE CONCRETO OU LAJE SOBRE SOLO, COM USO DE TELA Q-138. AF_09/2021 (KG)

Material	Fonte	UNID	COEFICIENTE	PREÇO UNITÁRIO	TOTAL	
00043132	ARAME RECOZIDO 16 BWG, D = 1,65 MM (0,016 KG/M) OU 18 BWG, D = 1,25 MM (0,01 KG/M)	SINAPI	KG	0,01100000	R\$ 9,61	R\$ 0,10
00007155	TELA DE AÇO SOLDADA NERVURADA, CA-60, Q-138, (2,20 KG/M2), DIAMETRO DO FIO = 4,2 MM, LARGURA = 2,45 M, ESPACAMENTO DA MALHA = 10 X 10 CM	SINAPI	M2	0,55500000	R\$ 10,23	R\$ 5,67
00042407	TRELICA NERVURADA (ESPACADOR), ALTURA = 120,0 MM, DIAMETRO DOS BANZOS INFERIORES E SUPERIOR = 6,0 MM, DIAMETRO DA DIAGONAL = 4,2 MM	SINAPI	M	0,45500000	R\$ 3,35	R\$ 1,52
TOTAL Material:					R\$ 7,29	

Mão de Obra com Encargos Complementares	Fonte	UNID	COEFICIENTE	PREÇO UNITÁRIO	TOTAL	
88238	AJUDANTE DE ARMADOR COM ENCARGOS COMPLEMENTARES	SINAPI	H	0,01100000	R\$ 21,09	R\$ 0,23
88245	ARMADOR COM ENCARGOS COMPLEMENTARES	SINAPI	H	0,03100000	R\$ 25,83	R\$ 0,80
TOTAL Mão de Obra com Encargos Complementares:					R\$ 1,03	

VALOR:	R\$ 8,32
VALOR BDI (25.92%):	R\$ 2,16
VALOR COM BDI:	R\$ 10,48
QUANTIDADE (KG):	359,28

88247 AUXILIAR DE ELETRICISTA COM ENCARGOS COMPLEMENTARES (H)

Encargos Complementares	Fonte	UNID	COEFICIENTE	PREÇO UNITÁRIO	TOTAL	
00037370	ALIMENTAÇÃO - HORISTA (COLETADO CAIXA - ENCARGOS COMPLEMENTARES)	SINAPI	H	1,00000000	R\$ 3,39	R\$ 3,39
3484	EPI - FAMÍLIA ELETRICISTA - HORISTA (ENCARGOS COMPLEMENTARES - COLETADO CAIXA)	SINAPI	H	1,00000000	R\$ 1,20	R\$ 1,20
00037372	EXAMES - HORISTA (COLETADO CAIXA - ENCARGOS COMPLEMENTARES)	SINAPI	H	1,00000000	R\$ 1,34	R\$ 1,34
00043460	FERRAMENTAS - FAMÍLIA ELETRICISTA - HORISTA (ENCARGOS COMPLEMENTARES - COLETADO CAIXA)	SINAPI	H	1,00000000	R\$ 0,85	R\$ 0,85
00037373	SEGURO - HORISTA (COLETADO CAIXA - ENCARGOS COMPLEMENTARES)	SINAPI	H	1,00000000	R\$ 0,04	R\$ 0,04
00037371	TRANSPORTE - HORISTA (COLETADO CAIXA - ENCARGOS COMPLEMENTARES)	SINAPI	H	1,00000000	R\$ 1,10	R\$ 1,10
TOTAL Encargos Complementares:					R\$ 7,92	

Mão de Obra	Fonte	UNID	COEFICIENTE	PREÇO UNITÁRIO	TOTAL	
00000247	AJUDANTE DE ELETRICISTA (HORISTA)	SINAPI	H	1,00000000	R\$ 12,99	R\$ 12,99
TOTAL Mão de Obra:					R\$ 12,99	

Serviço	Fonte	UNID	COEFICIENTE	PREÇO UNITÁRIO	TOTAL	
95316	CURSO DE CAPACITAÇÃO PARA AUXILIAR DE ELETRICISTA (ENCARGOS COMPLEMENTARES) - HORISTA	SINAPI	H	1,00000000	R\$ 0,55	R\$ 0,55
TOTAL Serviço:					R\$ 0,55	

VALOR:	R\$ 21,46
VALOR BDI (25.92%):	R\$ 5,56
VALOR COM BDI:	R\$ 27,02

OBRA: CONTRATAÇÃO DE EMPRESA DE ENGENHARIA ESPECIALIZADA PARA O SERVIÇO DA 2ª ETAPA DA REFORMA DA ESCOLA MUNICIPAL JOANA ALVES DE SOUSA, NO DISTRITO DE LAGOA GRANDE, ZONA RURAL DE RUSSAS/CE.

MODALIDADE: CONCORRÊNCIA Nº 002.17.09.2024

PREFEITURA: RUSSAS | Prefeitura Municipal

EXECUÇÃO DOS SERVIÇOS: 06 (SEIS) MESES

VALIDADE DA PROPOSTA: o prazo de validade da proposta não será inferior a 30 (trinta) dias, a contar da data de sua apresentação

DATA: 14 DE OUTUBRO DE 2024



SAMPI
ENGENHARIA



RELATÓRIO ANALÍTICO - COMPOSIÇÕES AUXILIARES

QUANTIDADE (H):	340,44
-----------------	--------

88248 AUXILIAR DE ENCANADOR OU BOMBEIRO HIDRÁULICO COM ENCARGOS COMPLEMENTARES (H)

Encargos Complementares		FONTE	UNID	COEFICIENTE	PREÇO UNITÁRIO	TOTAL
00037370	ALIMENTAÇÃO - HORISTA (COLETADO CAIXA - ENCARGOS COMPLEMENTARES)	SINAPI	H	1,00000000	R\$ 3,39	R\$ 3,39
00043485	EPI - FAMÍLIA ENCANADOR - HORISTA (ENCARGOS COMPLEMENTARES - COLETADO CAIXA)	SINAPI	H	1,00000000	R\$ 1,06	R\$ 1,06
00037372	EXAMES - HORISTA (COLETADO CAIXA - ENCARGOS COMPLEMENTARES)	SINAPI	H	1,00000000	R\$ 1,34	R\$ 1,34
00043461	FERRAMENTAS - FAMÍLIA ENCANADOR - HORISTA (ENCARGOS COMPLEMENTARES - COLETADO CAIXA)	SINAPI	H	1,00000000	R\$ 0,31	R\$ 0,31
00037373	SEGURO - HORISTA (COLETADO CAIXA - ENCARGOS COMPLEMENTARES)	SINAPI	H	1,00000000	R\$ 0,04	R\$ 0,04
00037371	TRANSPORTE - HORISTA (COLETADO CAIXA - ENCARGOS COMPLEMENTARES)	SINAPI	H	1,00000000	R\$ 1,10	R\$ 1,10
TOTAL Encargos Complementares:						R\$ 7,24

Mão de Obra		FONTE	UNID	COEFICIENTE	PREÇO UNITÁRIO	TOTAL
00000246	AUXILIAR DE ENCANADOR OU BOMBEIRO HIDRÁULICO (HORISTA)	SINAPI	H	1,00000000	R\$ 12,99	R\$ 12,99
TOTAL Mão de Obra:						R\$ 12,99

Serviço		FONTE	UNID	COEFICIENTE	PREÇO UNITÁRIO	TOTAL
95317	CURSO DE CAPACITAÇÃO PARA AUXILIAR DE ENCANADOR OU BOMBEIRO HIDRÁULICO (ENCARGOS COMPLEMENTARES) - HORISTA	SINAPI	H	1,00000000	R\$ 0,26	R\$ 0,26
TOTAL Serviço:						R\$ 0,26

VALOR:	R\$ 20,49
VALOR BDI (25.92%):	R\$ 5,31
VALOR COM BDI:	R\$ 25,80
QUANTIDADE (H):	41,69

97116 BARRAS DE TRANSFERÊNCIA, AÇO CA-25 DE 16,0 MM, PARA EXECUÇÃO DE PAVIMENTO DE CONCRETO - FORNECIMENTO E INSTALAÇÃO. AF_04/2022 (KG)

Material		FONTE	UNID	COEFICIENTE	PREÇO UNITÁRIO	TOTAL
00042402	ACO CA-25, 16,0 MM, BARRA DE TRANSFERENCIA	SINAPI	KG	1,00000000	R\$ 5,04	R\$ 5,04
00042407	TREÇA NERVURADA (ESPAÇADOR), ALTURA = 120,0 MM, DIÂMETRO DOS BANZOS INFERIORES E SUPERIOR = 6,0 MM, DIÂMETRO DA DIAGONAL = 4,2 MM	SINAPI	M	0,76046000	R\$ 3,35	R\$ 2,54
TOTAL Material:						R\$ 7,58

Mão de Obra com Encargos Complementares		FONTE	UNID	COEFICIENTE	PREÇO UNITÁRIO	TOTAL
88245	ARMADOR COM ENCARGOS COMPLEMENTARES	SINAPI	H	0,33791000	R\$ 25,83	R\$ 8,72
88316	SERVENTE COM ENCARGOS COMPLEMENTARES	SINAPI	H	0,01609000	R\$ 20,11	R\$ 0,32
TOTAL Mão de Obra com Encargos Complementares:						R\$ 9,04

VALOR:	R\$ 16,62
VALOR BDI (25.92%):	R\$ 4,31
VALOR COM BDI:	R\$ 20,93
QUANTIDADE (KG):	85,90

OBRA: CONTRATAÇÃO DE EMPRESA DE ENGENHARIA ESPECIALIZADA PARA O SERVIÇO DA 2ª ETAPA DA REFORMA DA ESCOLA MUNICIPAL JOANA ALVES DE SOUSA, NO DISTRITO DE LAGOA GRANDE, ZONA RURAL DE RUSSAS/CE.
 MODALIDADE: CONCORRÊNCIA Nº 002.17.09.2024



PREFEITURA: RUSSAS | Prefeitura Municipal

EXECUÇÃO DOS SERVIÇOS: 06 (SEIS) MESES

VALIDADE DA PROPOSTA: o prazo de validade da proposta não será inferior a 30 (trinta) dias, a contar da data de sua apresentação

DATA: 14 DE OUTUBRO DE 2024

RELATÓRIO ANALÍTICO - COMPOSIÇÕES AUXILIARES

88831 BETONEIRA CAPACIDADE NOMINAL DE 400 L, CAPACIDADE DE MISTURA 280 L, MOTOR ELÉTRICO TRIFÁSICO POTÊNCIA DE 2 CV, SEM CARREGADOR - CHI DIURNO. AF_05/2023 (CHI)

Serviço	FONTE	UNID	COEFICIENTE	PREÇO UNITÁRIO	TOTAL	
88826	BETONEIRA CAPACIDADE NOMINAL DE 400 L, CAPACIDADE DE MISTURA 280 L, MOTOR ELÉTRICO TRIFÁSICO POTÊNCIA DE 2 CV, SEM CARREGADOR - DEPRECIAÇÃO. AF_05/2023	SINAPI	H	1,00000000	R\$ 0,17	R\$ 0,17
88827	BETONEIRA CAPACIDADE NOMINAL DE 400 L, CAPACIDADE DE MISTURA 280 L, MOTOR ELÉTRICO TRIFÁSICO POTÊNCIA DE 2 CV, SEM CARREGADOR - JUROS. AF_05/2023	SINAPI	H	1,00000000	R\$ 0,04	R\$ 0,04

TOTAL Serviço: R\$ 0,21

VALOR:	R\$ 0,21
VALOR BDI (25,92%):	R\$ 0,05
VALOR COM BDI:	R\$ 0,26
QUANTIDADE (CHI):	0,70

88830 BETONEIRA CAPACIDADE NOMINAL DE 400 L, CAPACIDADE DE MISTURA 280 L, MOTOR ELÉTRICO TRIFÁSICO POTÊNCIA DE 2 CV, SEM CARREGADOR - CHP DIURNO. AF_05/2023 (CHP)

Serviço	FONTE	UNID	COEFICIENTE	PREÇO UNITÁRIO	TOTAL	
88826	BETONEIRA CAPACIDADE NOMINAL DE 400 L, CAPACIDADE DE MISTURA 280 L, MOTOR ELÉTRICO TRIFÁSICO POTÊNCIA DE 2 CV, SEM CARREGADOR - DEPRECIAÇÃO. AF_05/2023	SINAPI	H	1,00000000	R\$ 0,17	R\$ 0,17
88827	BETONEIRA CAPACIDADE NOMINAL DE 400 L, CAPACIDADE DE MISTURA 280 L, MOTOR ELÉTRICO TRIFÁSICO POTÊNCIA DE 2 CV, SEM CARREGADOR - JUROS. AF_05/2023	SINAPI	H	1,00000000	R\$ 0,04	R\$ 0,04
88828	BETONEIRA CAPACIDADE NOMINAL DE 400 L, CAPACIDADE DE MISTURA 280 L, MOTOR ELÉTRICO TRIFÁSICO POTÊNCIA DE 2 CV, SEM CARREGADOR - MANUTENÇÃO. AF_05/2023	SINAPI	H	1,00000000	R\$ 0,20	R\$ 0,20
29	BETONEIRA CAPACIDADE NOMINAL DE 400 L, CAPACIDADE DE MISTURA 280 L, MOTOR ELÉTRICO TRIFÁSICO POTÊNCIA DE 2 CV, SEM CARREGADOR - MATERIAIS NA OPERAÇÃO. AF_05/2023	SINAPI	H	1,00000000	R\$ 0,73	R\$ 0,73

TOTAL Serviço: R\$ 1,14

VALOR:	R\$ 1,14
VALOR BDI (25,92%):	R\$ 0,30
VALOR COM BDI:	R\$ 1,44
QUANTIDADE (CHP):	0,74

88826 BETONEIRA CAPACIDADE NOMINAL DE 400 L, CAPACIDADE DE MISTURA 280 L, MOTOR ELÉTRICO TRIFÁSICO POTÊNCIA DE 2 CV, SEM CARREGADOR - DEPRECIAÇÃO. AF_05/2023 (H)

Equipamento	FONTE	UNID	COEFICIENTE	PREÇO UNITÁRIO	TOTAL	
00010535	BETONEIRA CAPACIDADE NOMINAL 400 L, CAPACIDADE DE MISTURA 280 L, MOTOR ELETRICO TRIFASICO 220/380 V POTENCIA 2 CV, SEM CARREGADOR	SINAPI	UN	0,00006000	R\$ 2.932,80	R\$ 0,17

TOTAL Equipamento: R\$ 0,17

VALOR:	R\$ 0,17
VALOR BDI (25,92%):	R\$ 0,04
VALOR COM BDI:	R\$ 0,21

OBRA: CONTRATAÇÃO DE EMPRESA DE ENGENHARIA ESPECIALIZADA PARA O SERVIÇO DA 2ª ETAPA DA REFORMA DA ESCOLA MUNICIPAL JOANA ALVES DE SOUSA, NO DISTRITO DE LAGOA GRANDE, ZONA RURAL DE RUSSAS/CE.
 MODALIDADE: CONCORRÊNCIA Nº 002.17.09.2024

PREFEITURA: RUSSAS | Prefeitura Municipal

EXECUÇÃO DOS SERVIÇOS: 06 (SEIS) MESES

VALIDADE DA PROPOSTA: o prazo de validade da proposta não será inferior a 30 (trinta) dias, a contar da data de sua apresentação

DATA: 14 DE OUTUBRO DE 2024



RELATÓRIO ANALÍTICO - COMPOSIÇÕES AUXILIARES

88827 BETONEIRA CAPACIDADE NOMINAL DE 400 L, CAPACIDADE DE MISTURA 280 L, MOTOR ELÉTRICO TRIFÁSICO POTÊNCIA DE 2 CV, SEM CARREGADOR - JUROS. AF_05/2023 (H)

Equipamento		FONTE	UNID	COEFICIENTE	PREÇO UNITÁRIO	TOTAL
00010535	BETONEIRA CAPACIDADE NOMINAL 400 L, CAPACIDADE DE MISTURA 280 L, MOTOR ELETRICO TRIFASICO 220/380 V POTENCIA 2 CV, SEM CARREGADOR	SINAPI	UN	0,00001480	R\$ 2.932,80	R\$ 0,04
TOTAL Equipamento:						R\$ 0,04
VALOR:						R\$ 0,04
VALOR BDI (25.92%):						R\$ 0,01
VALOR COM BDI:						R\$ 0,05
QUANTIDADE (H):						1,43

88828 BETONEIRA CAPACIDADE NOMINAL DE 400 L, CAPACIDADE DE MISTURA 280 L, MOTOR ELÉTRICO TRIFÁSICO POTÊNCIA DE 2 CV, SEM CARREGADOR - MANUTENÇÃO. AF_05/2023 (H)

Equipamento		FONTE	UNID	COEFICIENTE	PREÇO UNITÁRIO	TOTAL
00010535	BETONEIRA CAPACIDADE NOMINAL 400 L, CAPACIDADE DE MISTURA 280 L, MOTOR ELETRICO TRIFASICO 220/380 V POTENCIA 2 CV, SEM CARREGADOR	SINAPI	UN	0,00007000	R\$ 2.932,80	R\$ 0,20
TOTAL Equipamento:						R\$ 0,20
VALOR:						R\$ 0,20
VALOR BDI (25.92%):						R\$ 0,05
VALOR COM BDI:						R\$ 0,25
QUANTIDADE (H):						0,74

89228 BETONEIRA CAPACIDADE NOMINAL DE 600 L, CAPACIDADE DE MISTURA 360 L, MOTOR ELÉTRICO TRIFÁSICO POTÊNCIA DE 4 CV, SEM CARREGADOR - CHI DIURNO. AF_05/2023 (CHI)

Especiais		FONTE	UNID	COEFICIENTE	PREÇO UNITÁRIO	TOTAL
00002705	ENERGIA ELETRICA ATE 2000 KWH INDUSTRIAL, SEM DEMANDA	SINAPI	KWH	1,25120000	R\$ 0,59	R\$ 0,73
TOTAL Especiais:						R\$ 0,73
VALOR:						R\$ 0,73
VALOR BDI (25.92%):						R\$ 0,19
VALOR COM BDI:						R\$ 0,92
QUANTIDADE (H):						0,74

89221 BETONEIRA CAPACIDADE NOMINAL DE 600 L, CAPACIDADE DE MISTURA 360 L, MOTOR ELÉTRICO TRIFÁSICO POTÊNCIA DE 4 CV, SEM CARREGADOR - DEPRECIÇÃO. AF_05/2023 (CHI)

Serviço		FONTE	UNID	COEFICIENTE	PREÇO UNITÁRIO	TOTAL
89221	BETONEIRA CAPACIDADE NOMINAL DE 600 L, CAPACIDADE DE MISTURA 360 L, MOTOR ELÉTRICO TRIFÁSICO POTÊNCIA DE 4 CV, SEM CARREGADOR - DEPRECIÇÃO. AF_05/2023	SINAPI	H	1,00000000	R\$ 0,71	R\$ 0,71

OBRA: CONTRATAÇÃO DE EMPRESA DE ENGENHARIA ESPECIALIZADA PARA O SERVIÇO DA 2ª ETAPA DA REFORMA DA ESCOLA MUNICIPAL JOANA ALVES DE SOUSA, NO DISTRITO DE LAGOA GRANDE, ZONA RURAL DE RUSSAS/CE.
 MODALIDADE: CONCORRÊNCIA Nº 002.17.09.2024



PREFEITURA: RUSSAS | Prefeitura Municipal

EXECUÇÃO DOS SERVIÇOS: 06 (SEIS) MESES

VALIDADE DA PROPOSTA: o prazo de validade da proposta não será inferior a 30 (trinta) dias , a contar da data de sua apresentação

DATA: 14 DE OUTUBRO DE 2024

RELATÓRIO ANALÍTICO - COMPOSIÇÕES AUXILIARES

89222	BETONEIRA CAPACIDADE NOMINAL DE 600 L, CAPACIDADE DE MISTURA 360 L, MOTOR ELÉTRICO TRIFÁSICO POTÊNCIA DE 4 CV, SEM CARREGADOR - JUROS. AF_05/2023	SINAPI	H	1,00000000	R\$ 0,17	R\$ 0,17
TOTAL Serviço:						R\$ 0,88

VALOR:	R\$ 0,88
VALOR BDI (25.92%):	R\$ 0,23
VALOR COM BDI:	R\$ 1,11
QUANTIDADE (CH):	0,53

89225 BETONEIRA CAPACIDADE NOMINAL DE 600 L, CAPACIDADE DE MISTURA 360 L, MOTOR ELÉTRICO TRIFÁSICO POTÊNCIA DE 4 CV, S' CARREGADOR - CHP DIURNO. AF_05/2023 (CHP)

Serviço	FONTE	UNID	COEFICIENTE	PREÇO UNITÁRIO	TOTAL	
89221	BETONEIRA CAPACIDADE NOMINAL DE 600 L, CAPACIDADE DE MISTURA 360 L, MOTOR ELÉTRICO TRIFÁSICO POTÊNCIA DE 4 CV, SEM CARREGADOR - DEPRECIÇÃO. AF_05/2023	SINAPI	H	1,00000000	R\$ 0,71	R\$ 0,71
89222	BETONEIRA CAPACIDADE NOMINAL DE 600 L, CAPACIDADE DE MISTURA 360 L, MOTOR ELÉTRICO TRIFÁSICO POTÊNCIA DE 4 CV, SEM CARREGADOR - JUROS. AF_05/2023	SINAPI	H	1,00000000	R\$ 0,17	R\$ 0,17
89223	BETONEIRA CAPACIDADE NOMINAL DE 600 L, CAPACIDADE DE MISTURA 360 L, MOTOR ELÉTRICO TRIFÁSICO POTÊNCIA DE 4 CV, SEM CARREGADOR - MANUTENÇÃO. AF_05/2023	SINAPI	H	1,00000000	R\$ 0,83	R\$ 0,83
89224	BETONEIRA CAPACIDADE NOMINAL DE 600 L, CAPACIDADE DE MISTURA 360 L, MOTOR ELÉTRICO TRIFÁSICO POTÊNCIA DE 4 CV, SEM CARREGADOR - MATERIAIS NA OPERAÇÃO. AF_05/2023	SINAPI	H	1,00000000	R\$ 1,47	R\$ 1,47
TOTAL Serviço:						R\$ 3,18

VALOR:	R\$ 3,18
VALOR BDI (25.92%):	R\$ 0,82
VALOR COM BDI:	R\$ 4,00
QUANTIDADE (CHP):	0,16

89221 BETONEIRA CAPACIDADE NOMINAL DE 600 L, CAPACIDADE DE MISTURA 360 L, MOTOR ELÉTRICO TRIFÁSICO POTÊNCIA DE 4 CV, SEM CARREGADOR - DEPRECIÇÃO. AF_05/2023 (H)

Equipamento	FONTE	UNID	COEFICIENTE	PREÇO UNITÁRIO	TOTAL	
00036397	BETONEIRA, CAPACIDADE NOMINAL 600 L, CAPACIDADE DE MISTURA 360L, MOTOR ELETRICO TRIFASICO 220/380V, POTENCIA 4CV, EXCLUSO CARREGADOR	SINAPI	UN	0,00006000	R\$ 11.930,03	R\$ 0,71
TOTAL Equipamento:						R\$ 0,71

VALOR:	R\$ 0,71
VALOR BDI (25.92%):	R\$ 0,18
VALOR COM BDI:	R\$ 0,89
QUANTIDADE (H):	0,70

89222 BETONEIRA CAPACIDADE NOMINAL DE 600 L, CAPACIDADE DE MISTURA 360 L, MOTOR ELÉTRICO TRIFÁSICO POTÊNCIA DE 4 CV, SEM CARREGADOR - JUROS. AF_05/2023 (H)

Equipamento	FONTE	UNID	COEFICIENTE	PREÇO UNITÁRIO	TOTAL	
00036397	BETONEIRA, CAPACIDADE NOMINAL 600 L, CAPACIDADE DE MISTURA 360L, MOTOR ELETRICO TRIFASICO 220/380V,	SINAPI	UN	0,0001480	R\$ 11.930,03	R\$ 0,17

OBRA: CONTRATAÇÃO DE EMPRESA DE ENGENHARIA ESPECIALIZADA PARA O SERVIÇO DA 2ª ETAPA DA REFORMA DA ESCOLA MUNICIPAL JOANA ALVES DE SOUSA, NO DISTRITO DE LAGOA GRANDE, ZONA RURAL DE RUSSAS/CE.
 MODALIDADE: CONCORRÊNCIA Nº 002.17.09.2024



SAMPLI
 SINDICATO NACIONAL DE EMPRESAS DE SERVIÇOS DE ENGENHARIA



PREFEITURA: RUSSAS | Prefeitura Municipal

EXECUÇÃO DOS SERVIÇOS: 06 (SEIS) MESES

VALIDADE DA PROPOSTA: o prazo de validade da proposta não será inferior a 30 (trinta) dias, a contar da data de sua apresentação

DATA: 14 DE OUTUBRO DE 2024

RELATÓRIO ANALÍTICO - COMPOSIÇÕES AUXILIARES

TOTAL Equipamento:	R\$ 0,17
VALOR:	R\$ 0,17
VALOR BDI (25.92%):	R\$ 0,04
VALOR COM BDI:	R\$ 0,21
QUANTIDADE (H):	0,70

89223 BETONEIRA CAPACIDADE NOMINAL DE 600 L, CAPACIDADE DE MISTURA 360 L, MOTOR ELÉTRICO TRIFÁSICO POTÊNCIA DE 4 CV, SEM CARREGADOR - MANUTENÇÃO. AF_05/2023 (H)

Equipamento	FONTE	UNID	COEFICIENTE	PREÇO UNITÁRIO	TOTAL
00036397	SINAPI	UN	0,00007000	R\$ 11,930,03	R\$ 0,83
TOTAL Equipamento:					R\$ 0,83
VALOR:					R\$ 0,83
VALOR BDI (25.92%):					R\$ 0,22
VALOR COM BDI:					R\$ 1,05
QUANTIDADE (H):					0,16

89224 BETONEIRA CAPACIDADE NOMINAL DE 600 L, CAPACIDADE DE MISTURA 360 L, MOTOR ELÉTRICO TRIFÁSICO POTÊNCIA DE 4 CV, SEM CARREGADOR - MATERIAIS NA OPERAÇÃO. AF_05/2023 (H)

Especiais	FONTE	UNID	COEFICIENTE	PREÇO UNITÁRIO	TOTAL
00002705	SINAPI	KWH	2,50239000	R\$ 0,59	R\$ 1,47
TOTAL Especiais:					R\$ 1,47
VALOR:					R\$ 1,47
VALOR BDI (25.92%):					R\$ 0,38
VALOR COM BDI:					R\$ 1,85
QUANTIDADE (H):					0,16

10682 BETONEIRA ELÉTRICA 580L (CHP) (H)

Gerai	FONTE	UNID	COEFICIENTE	PREÇO UNITÁRIO	TOTAL
12714	SEINFRA	H	1,00000000	R\$ 21,2900	R\$ 21,2900
12701	SEINFRA	H	2,26540000	R\$ 1,0000	R\$ 2,2654
12702	SEINFRA	H	0,42920000	R\$ 1,0000	R\$ 0,4292
12703	SEINFRA	H	1,19230000	R\$ 1,0000	R\$ 1,1923
TOTAL Gerai:					R\$ 25,1769
VALOR:					R\$ 25,18
VALOR BDI (25.92%):					R\$ 6,53
VALOR COM BDI:					R\$ 31,71
QUANTIDADE (H):					30,67

10578 CAMINHÃO BASCULANTE 6 M3 (CHI) (H)

Gerai	FONTE	UNID	COEFICIENTE	PREÇO UNITÁRIO	TOTAL
-------	-------	------	-------------	----------------	-------

OBRA: CONTRATAÇÃO DE EMPRESA DE ENGENHARIA ESPECIALIZADA PARA O SERVIÇO DA 2ª ETAPA DA REFORMA DA ESCOLA MUNICIPAL JOANA ALVES DE SOUSA, NO DISTRITO DE LAGOA GRANDE, ZONA RURAL DE RUSSAS/CE.
 MODALIDADE: CONCORRÊNCIA Nº 002.17.09.2024

PREFEITURA: RUSSAS | Prefeitura Municipal

EXECUÇÃO DOS SERVIÇOS: 06 (SEIS) MESES

VALIDADE DA PROPOSTA: o prazo de validade da proposta não será inferior a 30 (trinta) dias, a contar da data de sua apresentação

DATA: 14 DE OUTUBRO DE 2024

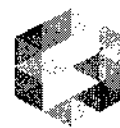

SAMPI
SINDICATO DOS EMPREENDEDORES E PROFissionais DE ENGENHARIA E ARQUITETURA



RELATÓRIO ANALÍTICO - COMPOSIÇÕES AUXILIARES

12722	MÃO DE OBRA DE OPERAÇÃO DO CAMINHÃO BASCULANTE 6M3	SEINFRA	H	1,00000000	R\$ 24,5100	R\$ 24,5100
12701	DEPRECIÇÃO	SEINFRA	H	28,66480000	R\$ 1,0000	R\$ 28,6648
12702	JUROS	SEINFRA	H	9,67440000	R\$ 1,0000	R\$ 9,6744
					TOTAL Geral:	R\$ 62,8492

VALOR:	R\$ 62,85
VALOR BDI (25,92%):	R\$ 16,29
VALOR COM BDI:	R\$ 79,14
QUANTIDADE (H):	14,96

10. CAMINHÃO BASCULANTE 6 M3 (CHP) (H)						
Geral:		FUNTE	UNID	COEFICIENTE	PREÇO UNITÁRIO	TOTAL
12722	MÃO DE OBRA DE OPERAÇÃO DO CAMINHÃO BASCULANTE 6M3	SEINFRA	H	1,00000000	R\$ 24,5100	R\$ 24,5100
12721	MATERIAL DE OPERAÇÃO DO CAMINHÃO BASCULANTE 6M3	SEINFRA	H	1,00000000	R\$ 41,4800	R\$ 41,4800
12701	DEPRECIÇÃO	SEINFRA	H	28,66480000	R\$ 1,0000	R\$ 28,6648
12702	JUROS	SEINFRA	H	9,67440000	R\$ 1,0000	R\$ 9,6744
12703	MANUTENÇÃO	SEINFRA	H	42,99710000	R\$ 1,0000	R\$ 42,9971
					TOTAL Geral:	R\$ 147,3263

VALOR:	R\$ 147,33
VALOR BDI (25,92%):	R\$ 38,19
VALOR COM BDI:	R\$ 185,52
QUANTIDADE (H):	11,55

88262 CARPINTEIRO DE FORMAS COM ENCARGOS COMPLEMENTARES (H)						
Encargos Complementares		FUNTE	UNID	COEFICIENTE	PREÇO UNITÁRIO	TOTAL
00037370	ALIMENTAÇÃO - HORISTA (COLETADO CAIXA - ENCARGOS COMPLEMENTARES)	SINAPI	H	1,00000000	R\$ 3,39	R\$ 3,39
00043483	EPI - FAMÍLIA CARPINTEIRO DE FORMAS - HORISTA (ENCARGOS COMPLEMENTARES - COLETADO CAIXA)	SINAPI	H	1,00000000	R\$ 1,43	R\$ 1,43
00037372	EXAMES - HORISTA (COLETADO CAIXA - ENCARGOS COMPLEMENTARES)	SINAPI	H	1,00000000	R\$ 1,34	R\$ 1,34
00043459	FERRAMENTAS - FAMÍLIA CARPINTEIRO DE FORMAS - HORISTA (ENCARGOS COMPLEMENTARES - COLETADO CAIXA)	SINAPI	H	1,00000000	R\$ 0,49	R\$ 0,49
00037373	SEGURO - HORISTA (COLETADO CAIXA - ENCARGOS COMPLEMENTARES)	SINAPI	H	1,00000000	R\$ 0,04	R\$ 0,04
00037371	TRANSPORTE - HORISTA (COLETADO CAIXA - ENCARGOS COMPLEMENTARES)	SINAPI	H	1,00000000	R\$ 1,10	R\$ 1,10
					TOTAL Encargos Complementares:	R\$ 7,79

Mão de Obra		FUNTE	UNID	COEFICIENTE	PREÇO UNITÁRIO	TOTAL
00001213	CARPINTEIRO DE FORMAS OU OFICIAL (HORISTA)	SINAPI	H	1,00000000	R\$ 17,61	R\$ 17,61
					TOTAL Mão de Obra:	R\$ 17,61

Serviço		FUNTE	UNID	COEFICIENTE	PREÇO UNITÁRIO	TOTAL
95330	CURSO DE CAPACITAÇÃO PARA CARPINTEIRO DE FÓRMAS (ENCARGOS COMPLEMENTARES) - HORISTA	SINAPI	H	1,00000000	R\$ 0,23	R\$ 0,23
					TOTAL Serviço:	R\$ 0,23

OBRA: CONTRATAÇÃO DE EMPRESA DE ENGENHARIA ESPECIALIZADA PARA O SERVIÇO DA 2ª ETAPA DA REFORMA DA ESCOLA MUNICIPAL JOANA ALVES DE SOUSA, NO DISTRITO DE LAGOA GRANDE, ZONA RURAL DE RUSSAS/CE.
 MODALIDADE: CONCORRÊNCIA N° 002.17.09.2024

PREFEITURA: RUSSAS | Prefeitura Municipal

EXECUÇÃO DOS SERVIÇOS: 06 (SEIS) MESES

VALIDADE DA PROPOSTA: o prazo de validade da proposta não será inferior a 30 (trinta) dias, a contar da data de sua apresentação

DATA: 14 DE OUTUBRO DE 2024



SAMPI
 SOCIEDADE AMPLA DE MATERIAIS E SERVIÇOS



RELATÓRIO ANALÍTICO - COMPOSIÇÕES AUXILIARES

VALOR:	R\$ 25,63
VALOR BDI (25.92%):	R\$ 6,64
VALOR COM BDI:	R\$ 32,27
QUANTIDADE (H):	48,57

I0612 COMPACTADOR DE PLACA VIBRATÓRIA HP 7 (CHI) (H)						
Geral		FONTE	UNID	COEFICIENTE	PREÇO UNITÁRIO	TOTAL
12772	MÃO DE OBRA DE OPERAÇÃO DO COMPACTADOR DE PLACA VIBRATÓRIA (7 HP)	SEINFRA	H	1,00000000	R\$ 21,2900	R\$ 21,2900
12701	DEPRECIÇÃO	SEINFRA	H	9,08320000	R\$ 1,0000	R\$ 9,0832
32	JUROS	SEINFRA	H	2,00790000	R\$ 1,0000	R\$ 2,0079
TOTAL Geral:						R\$ 32,3811

VALOR:	R\$ 32,38
VALOR BDI (25.92%):	R\$ 8,39
VALOR COM BDI:	R\$ 40,77
QUANTIDADE (H):	8,03

I0725 COMPACTADOR DE PLACA VIBRATÓRIA HP 7 (CHP) (H)						
Geral		FONTE	UNID	COEFICIENTE	PREÇO UNITÁRIO	TOTAL
12772	MÃO DE OBRA DE OPERAÇÃO DO COMPACTADOR DE PLACA VIBRATÓRIA (7 HP)	SEINFRA	H	1,00000000	R\$ 21,2900	R\$ 21,2900
12771	MATERIAL DE OPERAÇÃO DO COMPACTADOR DE PLACA VIBRATÓRIA (7 HP)	SEINFRA	H	1,00000000	R\$ 3,2000	R\$ 3,2000
12701	DEPRECIÇÃO	SEINFRA	H	9,08320000	R\$ 1,0000	R\$ 9,0832
12702	JUROS	SEINFRA	H	2,00790000	R\$ 1,0000	R\$ 2,0079
12703	MANUTENÇÃO	SEINFRA	H	11,47350000	R\$ 1,0000	R\$ 11,4735
TOTAL Geral:						R\$ 47,0546

VALOR:	R\$ 47,05
VALOR BDI (25.92%):	R\$ 12,20
VALOR COM BDI:	R\$ 59,25
QUANTIDADE (H):	0,43

94964 CONCRETO FCK = 20MPA, TRAÇO 1:2,7:3 (EM MASSA SECA DE CIMENTO/ AREIA MÉDIA/ BRITA 1) - PREPARO MECÂNICO COM BETONEIRA 400 L. AF_05/2021 (M3)						
Equipamento Custo Horário		FONTE	UNID	COEFICIENTE	PREÇO UNITÁRIO	TOTAL
88831	BETONEIRA CAPACIDADE NOMINAL DE 400 L. CAPACIDADE DE MISTURA 280 L. MOTOR ELÉTRICO TRIFÁSICO POTÊNCIA DE 2 CV, SEM CARREGADOR - CHI DIURNO. AF_05/2023	SINAPI	CHI	0,77870000	R\$ 0,21	R\$ 0,16
88830	BETONEIRA CAPACIDADE NOMINAL DE 400 L. CAPACIDADE DE MISTURA 280 L. MOTOR ELÉTRICO TRIFÁSICO POTÊNCIA DE 2 CV, SEM CARREGADOR - CHP DIURNO. AF_05/2023	SINAPI	CHP	0,82590000	R\$ 1,14	R\$ 0,94
TOTAL Equipamento Custo Horário:						R\$ 1,10

Material		FONTE	UNID	COEFICIENTE	PREÇO UNITÁRIO	TOTAL
00000370	AREIA MEDIA - POSTO JAZIDA/FORNECEDOR (RETIRADO NA ALTA) SEM TRANSPORTE	SINAPI	M3	0,75580000	R\$ 79,43	R\$ 60,03

OBRA: CONTRATAÇÃO DE EMPRESA DE ENGENHARIA ESPECIALIZADA PARA O SERVIÇO DA 2ª ETAPA DA REFORMA DA ESCOLA MUNICIPAL JOANA ALVES DE SOUSA, NO DISTRITO DE LAGOA GRANDE, ZONA RURAL DE RUSSAS/CE.
 MODALIDADE: CONCORRÊNCIA Nº 002.17.09.2024
 PREFEITURA: RUSSAS | Prefeitura Municipal



EXECUÇÃO DOS SERVIÇOS: 06 (SEIS) MESES

VALIDADE DA PROPOSTA: o prazo de validade da proposta não será inferior a 30 (trinta) dias, a contar da data de sua apresentação

DATA: 14 DE OUTUBRO DE 2024

RELATÓRIO ANALÍTICO - COMPOSIÇÕES AUXILIARES

Quantidade	Descrição	Fonte	Unid.	Coefficiente	Preço Unitário	Total
00001379	CIMENTO PORTLAND COMPOSTO CP II-32	SINAPI	KG	322.97770000	R\$ 0,44	R\$ 142,11
00004721	PEDRA BRITADA N. 1 (9,5 A 19 MM) POSTO PEDREIRA/FORNECEDOR, SEM FRETE	SINAPI	M3	0,58720000	R\$ 70,66	R\$ 41,49
TOTAL Material:						R\$ 243,63

Mão de Obra com Encargos Complementares		Fonte	Unid.	Coefficiente	Preço Unitário	Total
88377	OPERADOR DE BETONEIRA ESTACIONÁRIA/MISTURADOR COM ENCARGOS COMPLEMENTARES	SINAPI	H	1,60460000	R\$ 23,92	R\$ 38,38
88316	SERVEnte COM ENCARGOS COMPLEMENTARES	SINAPI	H	2,53330000	R\$ 20,11	R\$ 50,94
TOTAL Mão de Obra com Encargos Complementares:						R\$ 89,32

VALOR:	R\$ 334,05
VALOR BDI (25.92%):	R\$ 86,59
VALOR COM BDI:	R\$ 420,64
QUANTIDADE (M3):	0,89

C0839 CONCRETO P/VIBR., FCK 13.5 MPa COM AGREGADO ADQUIRIDO (M3)

Equipamento Custo Horário		Fonte	Unid.	Coefficiente	Preço Unitário	Total
10682	BETONEIRA ELÉTRICA 580L (CHP)	SEINFRA	H	0,71400000	R\$ 25,1800	R\$ 17,9785
TOTAL Equipamento Custo Horário:						R\$ 17,9785

Material		Fonte	Unid.	Coefficiente	Preço Unitário	Total
10109	AREIA MEDIA	SEINFRA	M3	0,89710000	R\$ 51,0700	R\$ 45,8149
10805	CIMENTO PORTLAND	SEINFRA	KG	282,00000000	R\$ 0,4300	R\$ 121,2600
11605	PEDRISCO	SEINFRA	M3	0,83600000	R\$ 61,4100	R\$ 51,3388
TOTAL Material:						R\$ 218,4137

Mão de Obra		Fonte	Unid.	Coefficiente	Preço Unitário	Total
3	SERVEnte	SEINFRA	H	6,00000000	R\$ 18,4600	R\$ 110,7600
TOTAL Mão de Obra:						R\$ 110,7600

VALOR:	R\$ 347,15
VALOR BDI (25.92%):	R\$ 89,98
VALOR COM BDI:	R\$ 437,13
QUANTIDADE (M3):	15,99

92801 CORTE E DOBRA DE AÇO CA-50, DIÂMETRO DE 6,3 MM. AF_06/2022 (KG)

Material		Fonte	Unid.	Coefficiente	Preço Unitário	Total
00000032	ACO CA-50, 6,3 MM, VERGALHAO	SINAPI	KG	1,07000000	R\$ 5,18	R\$ 5,54
TOTAL Material:						R\$ 5,54

Mão de Obra com Encargos Complementares		Fonte	Unid.	Coefficiente	Preço Unitário	Total
88238	AJUDANTE DE ARMADOR COM ENCARGOS COMPLEMENTARES	SINAPI	H	0,00510000	R\$ 21,09	R\$ 0,10
88245	ARMADOR COM ENCARGOS COMPLEMENTARES	SINAPI	H	0,03100000	R\$ 25,83	R\$ 0,80
TOTAL Mão de Obra com Encargos Complementares:						R\$ 0,90

VALOR:	R\$ 6,44
--------	----------

OBRA: CONTRATAÇÃO DE EMPRESA DE ENGENHARIA ESPECIALIZADA PARA O SERVIÇO DA 2ª ETAPA DA REFORMA DA ESCOLA MUNICIPAL JOANA ALVES DE SOUSA, NO DISTRITO DE LAGOA GRANDE, ZONA RURAL DE RUSSAS/CE.
 MODALIDADE: CONCORRÊNCIA N° 002.17.09.2024



PREFEITURA: RUSSAS | Prefeitura Municipal

EXECUÇÃO DOS SERVIÇOS: 06 (SEIS) MESES

VALIDADE DA PROPOSTA: o prazo de validade da proposta não será inferior a 30 (trinta) dias , a contar da data de sua apresentação

DATA: 14 DE OUTUBRO DE 2024

RELATÓRIO ANALÍTICO - COMPOSIÇÕES AUXILIARES

VALOR BDI (25.92%):	R\$ 1,67
VALOR COM BDI:	R\$ 8,11
QUANTIDADE (KG):	29,20

95308 CURSO DE CAPACITAÇÃO PARA AJUDANTE DE ARMADOR (ENCARGOS COMPLEMENTARES) - HORISTA (H)

Mão de Obra	FONTE	UNID	COEFICIENTE	PREÇO UNITÁRIO	TOTAL	
00006114	AJUDANTE DE ARMADOR (HORISTA)	SINAPI	H	0,01328000	R\$ 12,99	R\$ 0,17
TOTAL Mão de Obra:					R\$ 0,17	
VALOR:					R\$ 0,17	
VALOR BDI (25.92%):					R\$ 0,04	
VALOR COM BDI:					R\$ 0,21	
QUANTIDADE (H):					4,10	

95309 CURSO DE CAPACITAÇÃO PARA AJUDANTE DE CARPINTEIRO (ENCARGOS COMPLEMENTARES) - HORISTA (H)

Mão de Obra	FONTE	UNID	COEFICIENTE	PREÇO UNITÁRIO	TOTAL	
00006117	CARPINTEIRO AUXILIAR (HORISTA)	SINAPI	H	0,01699000	R\$ 12,99	R\$ 0,22
TOTAL Mão de Obra:					R\$ 0,22	
VALOR:					R\$ 0,22	
VALOR BDI (25.92%):					R\$ 0,06	
VALOR COM BDI:					R\$ 0,28	
QUANTIDADE (H):					46,42	

95314 CURSO DE CAPACITAÇÃO PARA ARMADOR (ENCARGOS COMPLEMENTARES) - HORISTA (H)

Mão de Obra	FONTE	UNID	COEFICIENTE	PREÇO UNITÁRIO	TOTAL	
00000378	ARMADOR (HORISTA)	SINAPI	H	0,01328000	R\$ 17,67	R\$ 0,23
TOTAL Mão de Obra:					R\$ 0,23	
VALOR:					R\$ 0,23	
VALOR BDI (25.92%):					R\$ 0,06	
VALOR COM BDI:					R\$ 0,29	
QUANTIDADE (H):					41,07	

95316 CURSO DE CAPACITAÇÃO PARA AUXILIAR DE ELETRICISTA (ENCARGOS COMPLEMENTARES) - HORISTA (H)

Mão de Obra	FONTE	UNID	COEFICIENTE	PREÇO UNITÁRIO	TOTAL	
00000247	AJUDANTE DE ELETRICISTA (HORISTA)	SINAPI	H	0,04297000	R\$ 12,99	R\$ 0,55
TOTAL Mão de Obra:					R\$ 0,55	
VALOR:					R\$ 0,55	
VALOR BDI (25.92%):					R\$ 0,14	
VALOR COM BDI:					R\$ 0,69	
QUANTIDADE (H):					340,44	

OBRA: CONTRATAÇÃO DE EMPRESA DE ENGENHARIA ESPECIALIZADA PARA O SERVIÇO DA 2ª ETAPA DA REFORMA DA ESCOLA MUNICIPAL JOANA ALVES DE SOUSA, NO DISTRITO DE LAGOA GRANDE, ZONA RURAL DE RUSSAS/CE.

MODALIDADE: CONCORRÊNCIA N° 002.17.09.2024

PREFEITURA: RUSSAS | Prefeitura Municipal

EXECUÇÃO DOS SERVIÇOS: 06 (SEIS) MESES

VALIDADE DA PROPOSTA: o prazo de validade da proposta não será inferior a 30 (trinta) dias , a contar da data de sua apresentação

DATA: 14 DE OUTUBRO DE 2024



SAMPI
SINDICATO DOS ARQUITETOS E ENGENHEIROS DE ARQUITETURA E ENGENHARIA DE ARQUITETURA



RELATÓRIO ANALÍTICO - COMPOSIÇÕES AUXILIARES

95317 CURSO DE CAPACITAÇÃO PARA AUXILIAR DE ENCANADOR OU BOMBEIRO HIDRÁULICO (ENCARGOS COMPLEMENTARES) - HORISTA (H)

Mão de Obra		FONTE	UNID	COEFICIENTE	PREÇO UNITÁRIO	TOTAL
00000246	AUXILIAR DE ENCANADOR OU BOMBEIRO HIDRAULICO (HORISTA)	SINAPI	H	0,02070000	R\$ 12,98	R\$ 0,26
TOTAL Mão de Obra:						R\$ 0,26

VALOR:	R\$ 0,26
VALOR BDI (25.92%):	R\$ 0,07
VALOR COM BDI:	R\$ 0,33
QUANTIDADE (H):	41,69

95330 CURSO DE CAPACITAÇÃO PARA CARPINTEIRO DE FÓRMAS (ENCARGOS COMPLEMENTARES) - HORISTA (H)

Mão de Obra		FONTE	UNID	COEFICIENTE	PREÇO UNITÁRIO	TOTAL
00001213	CARPINTEIRO DE FORMAS OU OFICIAL (HORISTA)	SINAPI	H	0,01328000	R\$ 17,61	R\$ 0,23
TOTAL Mão de Obra:						R\$ 0,23

VALOR:	R\$ 0,23
VALOR BDI (25.92%):	R\$ 0,06
VALOR COM BDI:	R\$ 0,29
QUANTIDADE (H):	48,57

95332 CURSO DE CAPACITAÇÃO PARA ELETRICISTA (ENCARGOS COMPLEMENTARES) - HORISTA (H)

Mão de Obra		FONTE	UNID	COEFICIENTE	PREÇO UNITÁRIO	TOTAL
00002436	ELETRICISTA (HORISTA)	SINAPI	H	0,04297000	R\$ 17,61	R\$ 0,75
TOTAL Mão de Obra:						R\$ 0,75

VALOR:	R\$ 0,75
VALOR BDI (25.92%):	R\$ 0,19
VALOR COM BDI:	R\$ 0,94
QUANTIDADE (H):	340,44

95335 CURSO DE CAPACITAÇÃO PARA ENCANADOR OU BOMBEIRO HIDRÁULICO (ENCARGOS COMPLEMENTARES) - HORISTA (H)

Mão de Obra		FONTE	UNID	COEFICIENTE	PREÇO UNITÁRIO	TOTAL
00002696	ENCANADOR OU BOMBEIRO HIDRAULICO (HORISTA)	SINAPI	H	0,02070000	R\$ 17,61	R\$ 0,36
TOTAL Mão de Obra:						R\$ 0,36

VALOR:	R\$ 0,36
VALOR BDI (25.92%):	R\$ 0,09
VALOR COM BDI:	R\$ 0,45
QUANTIDADE (H):	55,15

95389 CURSO DE CAPACITAÇÃO PARA OPERADOR DE BETONEIRA ESTACIONÁRIA/MISTURADOR (ENCARGOS COMPLEMENTARES) - HORISTA (H)

Mão de Obra		FONTE	UNID	COEFICIENTE	PREÇO UNITÁRIO	TOTAL

OBRA: CONTRATAÇÃO DE EMPRESA DE ENGENHARIA ESPECIALIZADA PARA O SERVIÇO DA 2ª ETAPA DA REFORMA DA ESCOLA MUNICIPAL JOANA ALVES DE SOUSA, NO DISTRITO DE LAGOA GRANDE, ZONA RURAL DE RUSSAS/CE.
 MODALIDADE: CONCORRÊNCIA N° 002.17.09.2024



SAMPI
 ENGENHARIA



PREFEITURA: RUSSAS | Prefeitura Municipal

EXECUÇÃO DOS SERVIÇOS: 06 (SEIS) MESES

VALIDADE DA PROPOSTA: o prazo de validade da proposta não será inferior a 30 (trinta) dias , a contar da data de sua apresentação

DATA: 14 DE OUTUBRO DE 2024

RELATÓRIO ANALÍTICO - COMPOSIÇÕES AUXILIARES

00037666	OPERADOR DE BETONEIRA ESTACIONARIA / MISTURADOR (HORISTA)	SINAPI	H	0,00957000	R\$ 17,02	R\$ 0,16
TOTAL Mão de Obra:						R\$ 0,16

VALOR:	R\$ 0,16
VALOR BDI (25.92%):	R\$ 0,04
VALOR COM BDI:	R\$ 0,20
QUANTIDADE (H):	9,37

95358 CURSO DE CAPACITAÇÃO PARA OPERADOR DE GUINCHO (ENCARGOS COMPLEMENTARES) - HORISTA (H)						
Mão de Obra	FONTE	UNID.	COEFICIENTE	PREÇO UNITÁRIO	TOTAL	
00004253	OPERADOR DE GUINCHO OU GUINCHEIRO (HORISTA)	SINAPI	H	0,01885000	R\$ 17,02	R\$ 0,32
TOTAL Mão de Obra:						R\$ 0,32

VALOR:	R\$ 0,32
VALOR BDI (25.92%):	R\$ 0,08
VALOR COM BDI:	R\$ 0,40
QUANTIDADE (H):	16,14

95360 CURSO DE CAPACITAÇÃO PARA OPERADOR DE MÁQUINAS E EQUIPAMENTOS (ENCARGOS COMPLEMENTARES) - HORISTA (H)						
Mão de Obra	FONTE	UNID.	COEFICIENTE	PREÇO UNITÁRIO	TOTAL	
00004230	OPERADOR DE MAQUINAS E TRATORES DIVERSOS - TERRAPLANAGEM (HORISTA)	SINAPI	H	0,01328000	R\$ 21,65	R\$ 0,28
TOTAL Mão de Obra:						R\$ 0,28

VALOR:	R\$ 0,28
VALOR BDI (25.92%):	R\$ 0,07
VALOR COM BDI:	R\$ 0,35
QUANTIDADE (H):	0,66

95371 CURSO DE CAPACITAÇÃO PARA PEDREIRO (ENCARGOS COMPLEMENTARES) - HORISTA (H)						
Mão de Obra	FONTE	UNID.	COEFICIENTE	PREÇO UNITÁRIO	TOTAL	
00004750	PEDREIRO (HORISTA)	SINAPI	H	0,02442000	R\$ 17,61	R\$ 0,43
TOTAL Mão de Obra:						R\$ 0,43

VALOR:	R\$ 0,43
VALOR BDI (25.92%):	R\$ 0,11
VALOR COM BDI:	R\$ 0,54
QUANTIDADE (H):	82,64

95372 CURSO DE CAPACITAÇÃO PARA PINTOR (ENCARGOS COMPLEMENTARES) - HORISTA (H)						
Mão de Obra	FONTE	UNID.	COEFICIENTE	PREÇO UNITÁRIO	TOTAL	
00004783	PINTOR (HORISTA)	SINAPI	H	0,01699000	R\$ 17,61	R\$ 0,29
TOTAL Mão de Obra:						R\$ 0,29

OBRA: CONTRATAÇÃO DE EMPRESA DE ENGENHARIA ESPECIALIZADA PARA O SERVIÇO DA 2ª ETAPÁ DA REFORMA DA ESCOLA MUNICIPAL JOANA ALVES DE SOUSA, NO DISTRITO DE LAGOA GRANDE, ZONA RURAL DE RUSSAS/CE.
 MODALIDADE: CONCORRÊNCIA Nº 002.17.09.2024

PREFEITURA: RUSSAS | Prefeitura Municipal

EXECUÇÃO DOS SERVIÇOS: 06 (SEIS) MESES

VALIDADE DA PROPOSTA: o prazo de validade da proposta não será inferior a 30 (trinta) dias , a contar da data de sua apresentação

DATA: 14 DE OUTUBRO DE 2024



SAMPI
ASSOCIAÇÃO DOS SERVENTES DAS MUNICÍPIOS DO BRASIL



RELATÓRIO ANALÍTICO - COMPOSIÇÕES AUXILIARES

VALOR:	R\$ 0,29
VALOR BDI (25.92%):	R\$ 0,08
VALOR COM BDI:	R\$ 0,37
QUANTIDADE (H):	1.014,69

95378 CURSO DE CAPACITAÇÃO PARA SERVENTE (ENCARGOS COMPLEMENTARES) - HORISTA (H)						
Mão de Obra		FONTE	UNID.	COEFICIENTE	PREÇO UNITÁRIO	TOTAL
00006111	SERVENTE DE OBRAS (HORISTA)	SINAPI	H	0,02442000	R\$ 12,01	R\$ 0,29
TOTAL Mão de Obra:						R\$ 0,29
VALOR:		R\$ 0,29				
VALOR BDI (25.92%):		R\$ 0,08				
VALOR COM BDI:		R\$ 0,37				
QUANTIDADE (H):		590,68				

95385 CURSO DE CAPACITAÇÃO PARA TELHADISTA (ENCARGOS COMPLEMENTARES) - HORISTA (H)						
Mão de Obra		FONTE	UNID.	COEFICIENTE	PREÇO UNITÁRIO	TOTAL
00012869	TELHADOR / TELHADISTA (HORISTA)	SINAPI	H	0,01328000	R\$ 17,39	R\$ 0,23
TOTAL Mão de Obra:						R\$ 0,23
VALOR:		R\$ 0,23				
VALOR BDI (25.92%):		R\$ 0,06				
VALOR COM BDI:		R\$ 0,29				
QUANTIDADE (H):		68,84				

95. DESEMPENADEIRA DE CONCRETO, PESO DE 78 KG, 4 PÁS, MOTOR A GASOLINA, POTÊNCIA 5,5 HP - CHP DIURNO. AF_05/2023 (CHP)						
Serviço		FONTE	UNID.	COEFICIENTE	PREÇO UNITÁRIO	TOTAL
95278	DESEMPENADEIRA DE CONCRETO, PESO DE 78 KG, 4 PÁS, MOTOR A GASOLINA, POTÊNCIA 5,5 HP - DEPRECIÇÃO. AF_05/2023	SINAPI	H	1,00000000	R\$ 0,30	R\$ 0,30
95279	DESEMPENADEIRA DE CONCRETO, PESO DE 78 KG, 4 PÁS, MOTOR A GASOLINA, POTÊNCIA 5,5 HP - JUROS. AF_05/2023	SINAPI	H	1,00000000	R\$ 0,06	R\$ 0,06
95280	DESEMPENADEIRA DE CONCRETO, PESO DE 78 KG, 4 PÁS, MOTOR A GASOLINA, POTÊNCIA 5,5 HP - MANUTENÇÃO. AF_05/2023	SINAPI	H	1,00000000	R\$ 0,30	R\$ 0,30
95281	DESEMPENADEIRA DE CONCRETO, PESO DE 78 KG, 4 PÁS, MOTOR A GASOLINA, POTÊNCIA 5,5 HP MATERIAIS NA OPERAÇÃO. AF_05/2023	SINAPI	H	1,00000000	R\$ 5,75	R\$ 5,75
TOTAL Serviço:						R\$ 6,41
VALOR:		R\$ 6,41				
VALOR BDI (25.92%):		R\$ 1,66				
VALOR COM BDI:		R\$ 8,07				
QUANTIDADE (CHP):		0,70				

95278 DESEMPENADEIRA DE CONCRETO, PESO DE 78 KG, 4 PÁS, MOTOR A GASOLINA, POTÊNCIA 5,5 HP - DEPRECIÇÃO. AF_05/2023 (H)						
Serviço		FONTE	UNID.	COEFICIENTE	PREÇO UNITÁRIO	TOTAL
95278	DESEMPENADEIRA DE CONCRETO, PESO DE 78 KG, 4 PÁS, MOTOR A GASOLINA, POTÊNCIA 5,5 HP - DEPRECIÇÃO. AF_05/2023	SINAPI	H	1,00000000	R\$ 0,30	R\$ 0,30

OBRA: CONTRATAÇÃO DE EMPRESA DE ENGENHARIA ESPECIALIZADA PARA O SERVIÇO DA 2ª ETAPÁ DA REFORMA DA ESCOLA MUNICIPAL JOANA ALVES DE SOUSA, NO DISTRITO DE LAGOA GRANDE, ZONA RURAL DE RUSSAS/CE.
 MODALIDADE: CONCORRÊNCIA Nº 002.17.09.2024

PREFEITURA: RUSSAS | Prefeitura Municipal

EXECUÇÃO DOS SERVIÇOS: 06 (SEIS) MESES

VALIDADE DA PROPOSTA: o prazo de validade da proposta não será inferior a 30 (trinta) dias , a contar da data de sua apresentação

DATA: 14 DE OUTUBRO DE 2024



SAMPI
 ASSOCIAÇÃO DOS MUNICÍPIOS DO PIAUÍ



RELATÓRIO ANALÍTICO - COMPOSIÇÕES AUXILIARES

00010658	ALISADORA DE CONCRETO COM MOTOR A GASOLINA DE 5,5 HP, PESO COM MOTOR DE 78 KG, 4 PAS	SINAPI	UN	0,00007000	R\$ 4.404,69	R\$ 0,30
TOTAL Equipamento:						R\$ 0,30

VALOR:	R\$ 0,30
VALOR BDI (25.92%):	R\$ 0,08
VALOR COM BDI:	R\$ 0,38
QUANTIDADE (H):	0,70

95279 DESEMPENADEIRA DE CONCRETO, PESO DE 78 KG, 4 PÁS, MOTOR A GASOLINA, POTÊNCIA 5,5 HP - JUROS. AF_05/2023 (H)						
Equipamento		FONTE	UNID	COEFICIENTE	PREÇO UNITÁRIO	TOTAL
00010658	ALISADORA DE CONCRETO COM MOTOR A GASOLINA DE 5,5 HP, PESO COM MOTOR DE 78 KG, 4 PAS	SINAPI	UN	0,00001480	R\$ 4.404,69	R\$ 0,06
TOTAL Equipamento:						R\$ 0,06

VALOR:	R\$ 0,06
VALOR BDI (25.92%):	R\$ 0,02
VALOR COM BDI:	R\$ 0,08
QUANTIDADE (H):	0,70

95280 DESEMPENADEIRA DE CONCRETO, PESO DE 78 KG, 4 PÁS, MOTOR A GASOLINA, POTÊNCIA 5,5 HP - MANUTENÇÃO. AF_05/2023 (H)						
Equipamento		FONTE	UNID	COEFICIENTE	PREÇO UNITÁRIO	TOTAL
00010658	ALISADORA DE CONCRETO COM MOTOR A GASOLINA DE 5,5 HP, PESO COM MOTOR DE 78 KG, 4 PAS	SINAPI	UN	0,00007000	R\$ 4.404,69	R\$ 0,30
TOTAL Equipamento:						R\$ 0,30

VALOR:	R\$ 0,30
VALOR BDI (25.92%):	R\$ 0,08
VALOR COM BDI:	R\$ 0,38
QUANTIDADE (H):	0,70

95281 DESEMPENADEIRA DE CONCRETO, PESO DE 78 KG, 4 PÁS, MOTOR A GASOLINA, POTÊNCIA 5,5 HP MATERIAIS NA OPERAÇÃO. AF_05/2023 (H)						
Material		FONTE	UNID	COEFICIENTE	PREÇO UNITÁRIO	TOTAL
00004222	GASOLINA COMUM	SINAPI	L	1,43610000	R\$ 4,01	R\$ 5,75
TOTAL Material:						R\$ 5,75

VALOR:	R\$ 5,75
VALOR BDI (25.92%):	R\$ 1,49
VALOR COM BDI:	R\$ 7,24
QUANTIDADE (H):	0,70

88264 ELETRICISTA COM ENCARGOS COMPLEMENTARES (H)						
Encargos Complementares		FONTE	UNID	COEFICIENTE	PREÇO UNITÁRIO	TOTAL
00037370	ALIMENTAÇÃO - HORISTA (COLETADO CAIXA - ENCARGOS COMPLEMENTARES)	SINAPI	H	1,00000000	R\$ 3,39	R\$ 3,39
00043484	EPI - FAMILIA ELETRICISTA - HORISTA (ENCARGOS COMPLEMENTARES - COLETADO CAIXA)	SINAPI	H	1,00000000	R\$ 1,20	R\$ 1,20

OBRA: CONTRATAÇÃO DE EMPRESA DE ENGENHARIA ESPECIALIZADA PARA O SERVIÇO DA 2ª ETAPA DA REFORMA DA ESCOLA MUNICIPAL JOANA ALVES DE SOUSA, NO DISTRITO DE LAGOA GRANDE, ZONA RURAL DE RUSSAS/CE.
 MODALIDADE: CONCORRÊNCIA Nº 002.17.09.2024



SAMPI
 ENGENHARIA E CONSTRUÇÃO



PREFEITURA: RUSSAS | Prefeitura Municipal

EXECUÇÃO DOS SERVIÇOS: 06 (SEIS) MESES

VALIDADE DA PROPOSTA: o prazo de validade da proposta não será inferior a 30 (trinta) dias , a contar da data de sua apresentação

DATA: 14 DE OUTUBRO DE 2024

RELATÓRIO ANALÍTICO - COMPOSIÇÕES AUXILIARES

Item	Descrição	Fonte	Unid	Coefficiente	Preço Unitário	Total
00037372	EXAMES - HORISTA (COLETADO CAIXA - ENCARGOS COMPLEMENTARES)	SINAPI	H	1,00000000	R\$ 1,34	R\$ 1,34
00043460	FERRAMENTAS - FAMILIA ELETRICISTA - HORISTA (ENCARGOS COMPLEMENTARES - COLETADO CAIXA)	SINAPI	H	1,00000000	R\$ 0,85	R\$ 0,85
00037373	SEGURO - HORISTA (COLETADO CAIXA - ENCARGOS COMPLEMENTARES)	SINAPI	H	1,00000000	R\$ 0,04	R\$ 0,04
00037371	TRANSPORTE - HORISTA (COLETADO CAIXA - ENCARGOS COMPLEMENTARES)	SINAPI	H	1,00000000	R\$ 1,10	R\$ 1,10
TOTAL Encargos Complementares:						R\$ 7,92

Mão de Obra	Fonte	Unid	Coefficiente	Preço Unitário	Total
00002436	ELETRICISTA (HORISTA)	SINAPI	H	1,00000000	R\$ 17,61
TOTAL Mão de Obra:					R\$ 17,61

Serviço	Fonte	Unid	Coefficiente	Preço Unitário	Total
95332	CURSO DE CAPACITAÇÃO PARA ELETRICISTA (ENCARGOS COMPLEMENTARES) - HORISTA	SINAPI	H	1,00000000	R\$ 0,75
TOTAL Serviço:					R\$ 0,75

VALOR:	R\$ 26,28
VALOR BDI (25.92%):	R\$ 6,81
VALOR COM BDI:	R\$ 33,09
QUANTIDADE (H):	340,44

88267 ENCANADOR OU BOMBEIRO HIDRÁULICO COM ENCARGOS COMPLEMENTARES (H)						
Encargos Complementares		Fonte	Unid	Coefficiente	Preço Unitário	Total
00037370	ALIMENTAÇÃO - HORISTA (COLETADO CAIXA - ENCARGOS COMPLEMENTARES)	SINAPI	H	1,00000000	R\$ 3,39	R\$ 3,39
00043485	EPI - FAMILIA ENCANADOR - HORISTA (ENCARGOS COMPLEMENTARES - COLETADO CAIXA)	SINAPI	H	1,00000000	R\$ 1,06	R\$ 1,06
00037372	EXAMES - HORISTA (COLETADO CAIXA - ENCARGOS COMPLEMENTARES)	SINAPI	H	1,00000000	R\$ 1,34	R\$ 1,34
00043461	FERRAMENTAS - FAMILIA ENCANADOR - HORISTA (ENCARGOS COMPLEMENTARES - COLETADO CAIXA)	SINAPI	H	1,00000000	R\$ 0,31	R\$ 0,31
00037373	SEGURO - HORISTA (COLETADO CAIXA - ENCARGOS COMPLEMENTARES)	SINAPI	H	1,00000000	R\$ 0,04	R\$ 0,04
00037371	TRANSPORTE - HORISTA (COLETADO CAIXA - ENCARGOS COMPLEMENTARES)	SINAPI	H	1,00000000	R\$ 1,10	R\$ 1,10
TOTAL Encargos Complementares:						R\$ 7,24

Mão de Obra	Fonte	Unid	Coefficiente	Preço Unitário	Total
00002696	ENCANADOR OU BOMBEIRO HIDRAULICO (HORISTA)	SINAPI	H	1,00000000	R\$ 17,61
TOTAL Mão de Obra:					R\$ 17,61

Serviço	Fonte	Unid	Coefficiente	Preço Unitário	Total
95335	CURSO DE CAPACITAÇÃO PARA ENCANADOR OU BOMBEIRO HIDRÁULICO (ENCARGOS COMPLEMENTARES) - HORISTA	SINAPI	H	1,00000000	R\$ 0,36
TOTAL Serviço:					R\$ 0,36

VALOR:	R\$ 25,21
VALOR BDI (25.92%):	R\$ 6,53
VALOR COM BDI:	R\$ 31,74
QUANTIDADE (H):	55,15

OBRA: CONTRATAÇÃO DE EMPRESA DE ENGENHARIA ESPECIALIZADA PARA O SERVIÇO DA 2ª ETAPA DA REFORMA DA ESCOLA MUNICIPAL JOANA ALVES DE SOUSA, NO DISTRITO DE LAGOA GRANDE, ZONA RURAL DE RUSSAS/CE.
 MODALIDADE: CONCORRÊNCIA Nº 002.17.09.2024
 PREFEITURA: RUSSAS | Prefeitura Municipal



EXECUÇÃO DOS SERVIÇOS: 06 (SEIS) MESES

VALIDADE DA PROPOSTA: o prazo de validade da proposta não será inferior a 30 (trinta) dias, a contar da data de sua apresentação

DATA: 14 DE OUTUBRO DE 2024

RELATÓRIO ANALÍTICO - COMPOSIÇÕES AUXILIARES

92270 FABRICAÇÃO DE FÔRMA PARA VIGAS, COM MADEIRA SERRADA, E = 25 MM. AF_09/2020 (M2)						
Equipamento Custo Horário		FONTE	UNID	COEFICIENTE	PREÇO UNITÁRIO	TOTAL
91693	SERRA CIRCULAR DE BANCADA COM MOTOR ELÉTRICO POTÊNCIA DE 5HP, COM COIFA PARA DISCO 10" - CHI DIURNO. AF_08/2015	SINAPI	CHI	0,22400000	R\$ 28,75	R\$ 6,44
91692	SERRA CIRCULAR DE BANCADA COM MOTOR ELÉTRICO POTÊNCIA DE 5HP, COM COIFA PARA DISCO 10" - CHP DIURNO. AF_08/2015	SINAPI	CHP	0,05600000	R\$ 29,60	R\$ 1,65
TOTAL Equipamento Custo Horário:						R\$ 8,09

Material		FONTE	UNID	COEFICIENTE	PREÇO UNITÁRIO	TOTAL
00005068	PREGO DE AÇO POLIDO COM CABECA 17 X 21 (2 X 11)	SINAPI	KG	0,12800000	R\$ 8,32	R\$ 1,06
00004517	SARRAFO *2,5 X 7,5* CM EM PINUS, MISTA OU EQUIVALENTE DA REGIAO - BRUTA	SINAPI	M	4,22800000	R\$ 2,41	R\$ 10,18
00006189	TABUA NAO APARELHADA *2,5 X 30* CM, EM MACARANDUBA/MASSARANDUBA, ANGELIM OU EQUIVALENTE DA REGIAO - BRUTA	SINAPI	M	4,44800000	R\$ 15,75	R\$ 70,05
TOTAL Material:						R\$ 81,29

Mão de Obra com Encargos Complementares		FONTE	UNID	COEFICIENTE	PREÇO UNITÁRIO	TOTAL
88239	AJUDANTE DE CARPINTEIRO COM ENCARGOS COMPLEMENTARES	SINAPI	H	0,17900000	R\$ 21,00	R\$ 3,75
88262	CARPINTEIRO DE FORMAS COM ENCARGOS COMPLEMENTARES	SINAPI	H	0,79200000	R\$ 25,63	R\$ 20,29
TOTAL Mão de Obra com Encargos Complementares:						R\$ 24,04

VALOR:	R\$ 113,42
VALOR BDI (25.92%):	R\$ 29,40
VALOR COM BDI:	R\$ 142,82
QUANTIDADE (M2):	2,35

91170 FIXAÇÃO DE TUBOS HORIZONTAIS DE PVC ÁGUA, PVC ESGOTO, PVC ÁGUA PLUVIAL, CPVC, PPR, COBRE OU AÇO, DIÂMETROS MENORES OU IGUAIS A 40 MM, COM ABRAÇADEIRA METÁLICA RÍGIDA TIPO U PERFIL 1 1/4", FIXADA EM PERFILADO EM LAJE. AF_09/2023_PS (M)						
Material		FONTE	UNID	COEFICIENTE	PREÇO UNITÁRIO	TOTAL
00000392	ABRACADEIRA EM AÇO PARA AMARRACAO DE ELETRODUTOS, TIPO D, COM 1/2" E PARAFUSO DE FIXACAO	SINAPI	UN	1,78570000	R\$ 1,86	R\$ 3,32
TOTAL Material:						R\$ 3,32

Mão de Obra com Encargos Complementares		FONTE	UNID	COEFICIENTE	PREÇO UNITÁRIO	TOTAL
88248	AUXILIAR DE ENCANADOR OU BOMBEIRO HIDRÁULICO COM ENCARGOS COMPLEMENTARES	SINAPI	H	0,04800000	R\$ 20,49	R\$ 0,98
88267	ENCANADOR OU BOMBEIRO HIDRÁULICO COM ENCARGOS COMPLEMENTARES	SINAPI	H	0,21140000	R\$ 25,21	R\$ 5,32
TOTAL Mão de Obra com Encargos Complementares:						R\$ 6,30

VALOR:	R\$ 9,62
VALOR BDI (25.92%):	R\$ 2,49
VALOR COM BDI:	R\$ 12,11
QUANTIDADE (M):	75,34

93282 GUINCHO ELÉTRICO DE COLUNA, CAPACIDADE 400 KG, COM MOTO FREIO, MOTOR TRIFÁSICO DE 1,25 CV - CHI DIURNO. AF_03/2016 (CHI)

OBRA: CONTRATAÇÃO DE EMPRESA DE ENGENHARIA ESPECIALIZADA PARA O SERVIÇO DA 2ª ETAPA DA REFORMA DA ESCOLA MUNICIPAL JOANA ALVES DE SOUSA, NO DISTRITO DE LAGOA GRANDE, ZONA RURAL DE RUSSAS/CE.

MODALIDADE: CONCORRÊNCIA Nº 002.17.09.2024

PREFEITURA: RUSSAS | Prefeitura Municipal

EXECUÇÃO DOS SERVIÇOS: 06 (SEIS) MESES

VALIDADE DA PROPOSTA: o prazo de validade da proposta não será inferior a 30 (trinta) dias, a contar da data de sua apresentação

DATA: 14 DE OUTUBRO DE 2024



SAMPI
SINDICATO DOS ARQUITETOS E ENGENHEIROS DE RUSSAS - CE



RELATÓRIO ANALÍTICO - COMPOSIÇÕES AUXILIARES

Mão de Obra com Encargos Complementares		FONTE	UNID	COEFICIENTE	PREÇO UNITÁRIO	TOTAL
88295	OPERADOR DE GUINCHO COM ENCARGOS COMPLEMENTARES	SINAPI	H	1,00000000	R\$ 24,08	R\$ 24,08
TOTAL Mão de Obra com Encargos Complementares:						R\$ 24,08

Serviço		FONTE	UNID	COEFICIENTE	PREÇO UNITÁRIO	TOTAL
93277	GUINCHO ELÉTRICO DE COLUNA, CAPACIDADE 400 KG, COM MOTO FREIO, MOTOR TRIFÁSICO DE 1,25 CV - DEPRECIÇÃO. AF_03/2016	SINAPI	H	1,00000000	R\$ 0,30	R\$ 0,30
93278	GUINCHO ELÉTRICO DE COLUNA, CAPACIDADE 400 KG, COM MOTO FREIO, MOTOR TRIFÁSICO DE 1,25 CV - JUROS. AF_03/2016	SINAPI	H	1,00000000	R\$ 0,07	R\$ 0,07
TOTAL Serviço:						R\$ 0,37

VALOR:	R\$ 24,45
VALOR BDI (25.92%):	R\$ 6,34
VALOR COM BDI:	R\$ 30,79
QUANTIDADE (CHP):	9,38

93281 GUINCHO ELÉTRICO DE COLUNA, CAPACIDADE 400 KG, COM MOTO FREIO, MOTOR TRIFÁSICO DE 1,25 CV - CHP DIURNO. AF_03/2016 (CHP)

Mão de Obra com Encargos Complementares		FONTE	UNID	COEFICIENTE	PREÇO UNITÁRIO	TOTAL
88295	OPERADOR DE GUINCHO COM ENCARGOS COMPLEMENTARES	SINAPI	H	1,00000000	R\$ 24,08	R\$ 24,08
TOTAL Mão de Obra com Encargos Complementares:						R\$ 24,08

Serviço		FONTE	UNID	COEFICIENTE	PREÇO UNITÁRIO	TOTAL
93277	GUINCHO ELÉTRICO DE COLUNA, CAPACIDADE 400 KG, COM MOTO FREIO, MOTOR TRIFÁSICO DE 1,25 CV - DEPRECIÇÃO. AF_03/2016	SINAPI	H	1,00000000	R\$ 0,30	R\$ 0,30
93278	GUINCHO ELÉTRICO DE COLUNA, CAPACIDADE 400 KG, COM MOTO FREIO, MOTOR TRIFÁSICO DE 1,25 CV - JUROS. AF_03/2016	SINAPI	H	1,00000000	R\$ 0,07	R\$ 0,07
93279	GUINCHO ELÉTRICO DE COLUNA, CAPACIDADE 400 KG, COM MOTO FREIO, MOTOR TRIFÁSICO DE 1,25 CV - MANUTENÇÃO. AF_03/2016	SINAPI	H	1,00000000	R\$ 0,28	R\$ 0,28
93280	GUINCHO ELÉTRICO DE COLUNA, CAPACIDADE 400 KG, COM MOTO FREIO, MOTOR TRIFÁSICO DE 1,25 CV - MATERIAIS NA OPERAÇÃO. AF_03/2016	SINAPI	H	1,00000000	R\$ 0,46	R\$ 0,46
TOTAL Serviço:						R\$ 1,11

VALOR:	R\$ 25,19
VALOR BDI (25.92%):	R\$ 6,53
VALOR COM BDI:	R\$ 31,72
QUANTIDADE (CHP):	6,76

93277 GUINCHO ELÉTRICO DE COLUNA, CAPACIDADE 400 KG, COM MOTO FREIO, MOTOR TRIFÁSICO DE 1,25 CV - DEPRECIÇÃO. AF_03/2016 (H)

Equipamento		FONTE	UNID	COEFICIENTE	PREÇO UNITÁRIO	TOTAL
00036487	GUINCHO ELETRICO DE COLUNA, CAPACIDADE 400 KG, COM MOTO FREIO, MOTOR TRIFASICO DE 1,25 CV	SINAPI	UN	0,00006400	R\$ 4.743,43	R\$ 0,30
TOTAL Equipamento:						R\$ 0,30

VALOR:	R\$ 0,30
VALOR BDI (25.92%):	R\$ 0,08

OBRA: CONTRATAÇÃO DE EMPRESA DE ENGENHARIA ESPECIALIZADA PARA O SERVIÇO DA 2ª ETAPA DA REFORMA DA ESCOLA MUNICIPAL JOANA ALVES DE SOUSA, NO DISTRITO DE LAGOA GRANDE, ZONA RURAL DE RUSSAS/CE.
 MODALIDADE: CONCORRÊNCIA Nº 002.17.09.2024



PREFEITURA: RUSSAS | Prefeitura Municipal

EXECUÇÃO DOS SERVIÇOS: 06 (SEIS) MESES

VALIDADE DA PROPOSTA: o prazo de validade da proposta não será inferior a 30 (trinta) dias, a contar da data de sua apresentação

DATA: 14 DE OUTUBRO DE 2024

RELATÓRIO ANALÍTICO - COMPOSIÇÕES AUXILIARES

VALOR COM BDI:	R\$ 0,38
QUANTIDADE (H):	16,14

93278 GUINCHO ELÉTRICO DE COLUNA, CAPACIDADE 400 KG, COM MOTO FREIO, MOTOR TRIFÁSICO DE 1,25 CV - JUROS. AF_03/2016 (H)						
Equipamento		FONTE	UNID	COEFICIENTE	PREÇO UNITÁRIO	TOTAL
00036487	GUINCHO ELETRICO DE COLUNA, CAPACIDADE 400 KG, COM MOTO FREIO, MOTOR TRIFASICO DE 1,25 CV	SINAPI	UN	0,00001480	R\$ 4.743,43	R\$ 0,07
TOTAL Equipamento:						R\$ 0,07
VALOR:						R\$ 0,07
VALOR BDI (25.92%):						R\$ 0,02
VALOR COM BDI:						R\$ 0,09
QUANTIDADE (H):						16,14

93279 GUINCHO ELÉTRICO DE COLUNA, CAPACIDADE 400 KG, COM MOTO FREIO, MOTOR TRIFÁSICO DE 1,25 CV - MANUTENÇÃO. AF_03/2016 (H)						
Equipamento		FONTE	UNID	COEFICIENTE	PREÇO UNITÁRIO	TOTAL
00036487	GUINCHO ELETRICO DE COLUNA, CAPACIDADE 400 KG, COM MOTO FREIO, MOTOR TRIFASICO DE 1,25 CV	SINAPI	UN	0,00006000	R\$ 4.743,43	R\$ 0,28
TOTAL Equipamento:						R\$ 0,28
VALOR:						R\$ 0,28
VALOR BDI (25.92%):						R\$ 0,07
VALOR COM BDI:						R\$ 0,35
QUANTIDADE (H):						6,76

93280 GUINCHO ELÉTRICO DE COLUNA, CAPACIDADE 400 KG, COM MOTO FREIO, MOTOR TRIFÁSICO DE 1,25 CV - MATERIAIS NA OPORTUNIDADE. AF_03/2016 (H)						
Especiais		FONTE	UNID	COEFICIENTE	PREÇO UNITÁRIO	TOTAL
00002705	ENERGIA ELETRICA ATE 2000 KWH INDUSTRIAL, SEM DEMANDA	SINAPI	KWH	0,78000000	R\$ 0,59	R\$ 0,46
TOTAL Especiais:						R\$ 0,46
VALOR:						R\$ 0,46
VALOR BDI (25.92%):						R\$ 0,12
VALOR COM BDI:						R\$ 0,58
QUANTIDADE (H):						6,76

92022 INTERRUPTOR SIMPLES (1 MÓDULO) COM 1 TOMADA DE EMBUTIR 2P+T 10 A, SEM SUPORTE E SEM PLACA - FORNECIMENTO E INSTALAÇÃO. AF_03/2023 (UN)						
Material		FONTE	UNID	COEFICIENTE	PREÇO UNITÁRIO	TOTAL
00038112	INTERRUPTOR SIMPLES 10A, 250V (APENAS MODULO)	SINAPI	UN	1,00000000	R\$ 4,31	R\$ 4,31
00038101	TOMADA 2P+T 10A, 250V (APENAS MODULO)	SINAPI	UN	1,00000000	R\$ 4,91	R\$ 4,91
TOTAL Material:						R\$ 9,22

Mão de Obra com Encargos Complementares						
		FONTE	UNID	COEFICIENTE	PREÇO UNITÁRIO	TOTAL
88247	AUXILIAR DE ELETRICISTA COM ENCARGOS COMPLEMENTARES	SINAPI	H	0,48600000	R\$ 21,46	R\$ 10,42
88264	ELETRICISTA COM ENCARGOS COMPLEMENTARES	SINAPI	H	0,48600000	R\$ 26,28	R\$ 12,77

OBRA: CONTRATAÇÃO DE EMPRESA DE ENGENHARIA ESPECIALIZADA PARA O SERVIÇO DA 2ª ETAPA DA REFORMA DA ESCOLA MUNICIPAL JOANA ALVES DE SOUSA, NO DISTRITO DE LAGOA GRANDE, ZONA RURAL DE RUSSAS/CE.

MODALIDADE: CONCORRÊNCIA Nº 002.17.09.2024

PREFEITURA: RUSSAS | Prefeitura Municipal

EXECUÇÃO DOS SERVIÇOS: 06 (SEIS) MESES

VALIDADE DA PROPOSTA: o prazo de validade da proposta não será inferior a 30 (trinta) dias, a contar da data de sua apresentação

DATA: 14 DE OUTUBRO DE 2024



SAMPI
SOCIETATE DE ENGENHARIA E ARQUITETURA



RELATÓRIO ANALÍTICO - COMPOSIÇÕES AUXILIARES

TOTAL Mão de Obra com Encargos Complementares.	R\$ 23,19
VALOR:	R\$ 32,41
VALOR BDI (25.92%):	R\$ 8,40
VALOR COM BDI:	R\$ 40,81
QUANTIDADE (UN):	7,00

I2714 MAO DE OBRA DE OPERAÇÃO BET.ELET.580L (H)						
Mão de Obra	FORTE	UNID	COEFICIENTE	PREÇO UNITÁRIO	TOTAL	
I2548 OPERADOR DE BETONEIRA	SEINFRA	H	1,00000000	R\$ 21,2900	R\$ 21,2900	
TOTAL Mão de Obra:					R\$ 21,2900	
VALOR:					R\$ 21,29	
VALOR BDI (25.92%):					R\$ 5,52	
VALOR COM BDI:					R\$ 26,81	
QUANTIDADE (H):					30,67	

I2721 MATERIAL DE OPERAÇÃO DO CAMINHÃO BASCULANTE 6M3 (H)						
Material	FORTE	UNID	COEFICIENTE	PREÇO UNITÁRIO	TOTAL	
I2706 OLEO DIESEL	SEINFRA	L	13,60000000	R\$ 3,0500	R\$ 41,4800	
TOTAL Material:					R\$ 41,4800	
VALOR:					R\$ 41,48	
VALOR BDI (25.92%):					R\$ 10,75	
VALOR COM BDI:					R\$ 52,23	
QUANTIDADE (H):					11,55	

I2771 MATERIAL DE OPERAÇÃO DO COMPACTADOR DE PLACA VIBRATÓRIA (7 HP) (H)						
Material	FORTE	UNID	COEFICIENTE	PREÇO UNITÁRIO	TOTAL	
I2706 OLEO DIESEL	SEINFRA	L	1,05000000	R\$ 3,0500	R\$ 3,2025	
TOTAL Material:					R\$ 3,2025	
VALOR:					R\$ 3,20	
VALOR BDI (25.92%):					R\$ 0,83	
VALOR COM BDI:					R\$ 4,03	
QUANTIDADE (H):					0,43	

88392 MISTURADOR DE ARGAMASSA, EIXO HORIZONTAL, CAPACIDADE DE MISTURA 300 KG, MOTOR ELÉTRICO POTÊNCIA 5 CV - CHI DIURNO. AF_05/2023 (CHI)						
Serviço	FORTE	UNID	COEFICIENTE	PREÇO UNITÁRIO	TOTAL	
88387 MISTURADOR DE ARGAMASSA, EIXO HORIZONTAL, CAPACIDADE DE MISTURA 300 KG, MOTOR ELÉTRICO POTÊNCIA 5 CV - DEPRECIAÇÃO. AF_05/2023	SINAPI	H	1,00000000	R\$ 0,46	R\$ 0,46	
88389 MISTURADOR DE ARGAMASSA, EIXO HORIZONTAL, CAPACIDADE DE MISTURA 300 KG, MOTOR ELÉTRICO POTÊNCIA 5 CV - JUROS. AF_05/2023	SINAPI	H	1,00000000	R\$ 0,11	R\$ 0,11	
TOTAL Serviços:					R\$ 0,57	

OBRA: CONTRATAÇÃO DE EMPRESA DE ENGENHARIA ESPECIALIZADA PARA O SERVIÇO DA 2ª ETAPA DA REFORMA DA ESCOLA MUNICIPAL JOANA ALVES DE SOUSA, NO DISTRITO DE LAGOA GRANDE, ZONA RURAL, DE RUSSAS/CE.
 MODALIDADE: CONCORRÊNCIA Nº 002.17.09.2024



PREFEITURA: RUSSAS | Prefeitura Municipal

EXECUÇÃO DOS SERVIÇOS: 06 (SEIS) MESES

VALIDADE DA PROPOSTA: o prazo de validade da proposta não será inferior a 30 (trinta) dias, a contar da data de sua apresentação

DATA: 14 DE OUTUBRO DE 2024

RELATÓRIO ANALÍTICO - COMPOSIÇÕES AUXILIARES

VALOR:	R\$ 0,57
VALOR BDI (25.92%):	R\$ 0,15
VALOR COM BDI:	R\$ 0,72
QUANTIDADE (CHI):	5,55

88386 MISTURADOR DE ARGAMASSA, EIXO HORIZONTAL, CAPACIDADE DE MISTURA 300 KG, MOTOR ELÉTRICO POTÊNCIA 5 CV - CHP DIURNO. AF_05/2023 (CHP)

Serviço	DESCRIÇÃO	FONTE	UNID	COEFICIENTE	PREÇO UNITÁRIO	TOTAL
88387	MISTURADOR DE ARGAMASSA, EIXO HORIZONTAL, CAPACIDADE DE MISTURA 300 KG, MOTOR ELÉTRICO POTÊNCIA 5 CV - DEPRECIÇÃO. AF_05/2023	SINAPI	H	1,00000000	R\$ 0,46	R\$ 0,46
89	MISTURADOR DE ARGAMASSA, EIXO HORIZONTAL, CAPACIDADE DE MISTURA 300 KG, MOTOR ELÉTRICO POTÊNCIA 5 CV - JUROS. AF_05/2023	SINAPI	H	1,00000000	R\$ 0,11	R\$ 0,11
88390	MISTURADOR DE ARGAMASSA, EIXO HORIZONTAL, CAPACIDADE DE MISTURA 300 KG, MOTOR ELÉTRICO POTÊNCIA 5 CV - MANUTENÇÃO. AF_05/2023	SINAPI	H	1,00000000	R\$ 0,54	R\$ 0,54
88391	MISTURADOR DE ARGAMASSA, EIXO HORIZONTAL, CAPACIDADE DE MISTURA 300 KG, MOTOR ELÉTRICO POTÊNCIA 5 CV - MATERIAIS NA OPERAÇÃO. AF_05/2023	SINAPI	H	1,00000000	R\$ 1,84	R\$ 1,84
TOTAL Serviço:						R\$ 2,95

VALOR:	R\$ 2,95
VALOR BDI (25.92%):	R\$ 0,76
VALOR COM BDI:	R\$ 3,71
QUANTIDADE (CHP):	1,69

88387 MISTURADOR DE ARGAMASSA, EIXO HORIZONTAL, CAPACIDADE DE MISTURA 300 KG, MOTOR ELÉTRICO POTÊNCIA 5 CV - DEPRECIÇÃO. AF_05/2023 (H)

Equipamento	DESCRIÇÃO	FONTE	UNID	COEFICIENTE	PREÇO UNITÁRIO	TOTAL
00037544	MISTURADOR DE ARGAMASSA, EIXO HORIZONTAL, CAPACIDADE DE MISTURA 300 KG, MOTOR ELETRICO TRIFASICO 220/380 V, POTENCIA 5 CV	SINAPI	UN	0,00006000	R\$ 7.773,33	R\$ 0,46
TOTAL Equipamento:						R\$ 0,46

VALOR:	R\$ 0,46
VALOR BDI (25.92%):	R\$ 0,12
VALOR COM BDI:	R\$ 0,58
QUANTIDADE (H):	7,24

88389 MISTURADOR DE ARGAMASSA, EIXO HORIZONTAL, CAPACIDADE DE MISTURA 300 KG, MOTOR ELÉTRICO POTÊNCIA 5 CV - JUROS. AF_05/2023 (H)

Equipamento	DESCRIÇÃO	FONTE	UNID	COEFICIENTE	PREÇO UNITÁRIO	TOTAL
00037544	MISTURADOR DE ARGAMASSA, EIXO HORIZONTAL, CAPACIDADE DE MISTURA 300 KG, MOTOR ELETRICO TRIFASICO 220/380 V, POTENCIA 5 CV	SINAPI	UN	0,00001480	R\$ 7.773,33	R\$ 0,11
TOTAL Equipamento:						R\$ 0,11

VALOR:	R\$ 0,11
VALOR BDI (25.92%):	R\$ 0,03
VALOR COM BDI:	R\$ 0,14
QUANTIDADE (H):	7,24

[Handwritten signature]

OBRA: CONTRATAÇÃO DE EMPRESA DE ENGENHARIA ESPECIALIZADA PARA O SERVIÇO DA 2ª ETAPA DA REFORMA DA ESCOLA MUNICIPAL JOANA ALVES DE SOUSA, NO DISTRITO DE LAGOA GRANDE, ZONA RURAL DE RUSSAS/CE.

MODALIDADE: CONCORRÊNCIA Nº 002.17.09.2024

PREFEITURA: RUSSAS | Prefeitura Municipal

EXECUÇÃO DOS SERVIÇOS: 06 (SEIS) MESES

VALIDADE DA PROPOSTA: o prazo de validade da proposta não será inferior a 30 (trinta) dias , a contar da data de sua apresentação

DATA: 14 DE OUTUBRO DE 2024



RELATÓRIO ANALÍTICO - COMPOSIÇÕES AUXILIARES

88390 MISTURADOR DE ARGAMASSA, EIXO HORIZONTAL, CAPACIDADE DE MISTURA 300 KG, MOTOR ELÉTRICO POTÊNCIA 5 CV - MANUTENÇÃO. AF_05/2023 (H)

Equipamento	FONTE	UNID.	COEFICIENTE	PREÇO UNITÁRIO	TOTAL
00037544 MISTURADOR DE ARGAMASSA, EIXO HORIZONTAL, CAPACIDADE DE MISTURA 300 KG, MOTOR ELETRICO TRIFASICO 220/380 V, POTENCIA 5 CV	SINAPI	UN	0,00007000	R\$ 7.773,33	R\$ 0,54
TOTAL Equipamento:					R\$ 0,54
VALOR:					R\$ 0,54
VALOR BDI (25.92%):					R\$ 0,14
VALOR COM BDI:					R\$ 0,68
QUANTIDADE (H):					1,69

88391 MISTURADOR DE ARGAMASSA, EIXO HORIZONTAL, CAPACIDADE DE MISTURA 300 KG, MOTOR ELÉTRICO POTÊNCIA 5 CV - MATERIAIS NA OPERAÇÃO. AF_05/2023 (H)

Especiais	FONTE	UNID.	COEFICIENTE	PREÇO UNITÁRIO	TOTAL
00002705 ENERGIA ELETRICA ATE 2000 KWH INDUSTRIAL, SEM DEMANDA	SINAPI	KWH	3,12799000	R\$ 0,59	R\$ 1,84
TOTAL Especiais:					R\$ 1,84
VALOR:					R\$ 1,84
VALOR BDI (25.92%):					R\$ 0,48
VALOR COM BDI:					R\$ 2,32
QUANTIDADE (H):					1,69

12722 MÃO DE OBRA DE OPERAÇÃO DO CAMINHÃO BASCULANTE 6M3 (H)

Mão de Obra	FONTE	UNID.	COEFICIENTE	PREÇO UNITÁRIO	TOTAL
12545 MOTORISTA DE CAMINHÃO	SEINFRA	H	1,00000000	R\$ 24.5100	R\$ 24,5100
TOTAL Mão de Obra:					R\$ 24,5100
VALOR:					R\$ 24,51
VALOR BDI (25.92%):					R\$ 6,35
VALOR COM BDI:					R\$ 30,86
QUANTIDADE (H):					26,51

12722 MÃO DE OBRA DE OPERAÇÃO DO COMPACTADOR DE PLACA VIBRATÓRIA (7 HP) (H)

Mão de Obra	FONTE	UNID.	COEFICIENTE	PREÇO UNITÁRIO	TOTAL
12552 OPERADOR DE COMPACTADOR DE PLACA VIBRATORIA	SEINFRA	H	1,00000000	R\$ 21,2900	R\$ 21,2900
TOTAL Mão de Obra:					R\$ 21,2900
VALOR:					R\$ 21,29
VALOR BDI (25.92%):					R\$ 5,52
VALOR COM BDI:					R\$ 26,81
QUANTIDADE (H):					8,46

88377 OPERADOR DE BETONEIRA ESTACIONÁRIA/MISTURADOR COM ENCARGOS COMPLEMENTARES (H)

OBRA: CONTRATAÇÃO DE EMPRESA DE ENGENHARIA ESPECIALIZADA PARA O SERVIÇO DA 2ª ETAPA DA REFORMA DA ESCOLA MUNICIPAL JOANA ALVES DE SOUSA, NO DISTRITO DE LAGOA GRANDE, ZONA RURAL DE RUSSAS/CE.
 MODALIDADE: CONCORRÊNCIA Nº 002.17.09.2024
 PREFEITURA: RUSSAS | Prefeitura Municipal

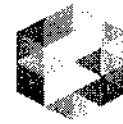

SAMPI
 SINDICATO DOS ARQUITETOS E ENGENHEIROS DE RUSSAS



EXECUÇÃO DOS SERVIÇOS: 06 (SEIS) MESES

VALIDADE DA PROPOSTA: o prazo de validade da proposta não será inferior a 30 (trinta) dias , a contar da data de sua apresentação

DATA: 14 DE OUTUBRO DE 2024

RELATÓRIO ANALÍTICO - COMPOSIÇÕES AUXILIARES

Encargos Complementares		FONTE	UNID	COEFICIENTE	PREÇO UNITÁRIO	TOTAL
00037370	ALIMENTACAO - HORISTA (COLETADO CAIXA - ENCARGOS COMPLEMENTARES)	SINAPI	H	1,00000000	R\$ 3,39	R\$ 3,39
00043488	EPI - FAMILIA OPERADOR ESCAVADEIRA - HORISTA (ENCARGOS COMPLEMENTARES - COLETADO CAIXA)	SINAPI	H	1,00000000	R\$ 0,86	R\$ 0,86
00037372	EXAMES - HORISTA (COLETADO CAIXA - ENCARGOS COMPLEMENTARES)	SINAPI	H	1,00000000	R\$ 1,34	R\$ 1,34
00043464	FERRAMENTAS - FAMILIA OPERADOR ESCAVADEIRA - HORISTA (ENCARGOS COMPLEMENTARES - COLETADO CAIXA)	SINAPI	H	1,00000000	R\$ 0,01	R\$ 0,01
00037373	SEGURO - HORISTA (COLETADO CAIXA - ENCARGOS COMPLEMENTARES)	SINAPI	H	1,00000000	R\$ 0,04	R\$ 0,04
00037371	TRANSPORTE - HORISTA (COLETADO CAIXA - ENCARGOS COMPLEMENTARES)	SINAPI	H	1,00000000	R\$ 1,10	R\$ 1,10
TOTAL Encargos Complementares:						R\$ 6,74

Mão de Obra		FONTE	UNID	COEFICIENTE	PREÇO UNITÁRIO	TOTAL
00037666	OPERADOR DE BETONEIRA ESTACIONARIA / MISTURADOR (HORISTA)	SINAPI	H	1,00000000	R\$ 17,02	R\$ 17,02
TOTAL Mão de Obra:						R\$ 17,02

Serviço		FONTE	UNID	COEFICIENTE	PREÇO UNITÁRIO	TOTAL
95389	CURSO DE CAPACITAÇÃO PARA OPERADOR DE BETONEIRA ESTACIONARIA/MISTURADOR (ENCARGOS COMPLEMENTARES) HORISTA	SINAPI	H	1,00000000	R\$ 0,16	R\$ 0,16
TOTAL Serviço:						R\$ 0,16

VALOR:	R\$ 23,92
VALOR BDI (25.92%):	R\$ 6,20
VALOR COM BDI:	R\$ 30,12
QUANTIDADE (H):	9,37

88 - OPERADOR DE GUINCHO COM ENCARGOS COMPLEMENTARES (H)

Encargos Complementares		FONTE	UNID	COEFICIENTE	PREÇO UNITÁRIO	TOTAL
00037370	ALIMENTACAO - HORISTA (COLETADO CAIXA - ENCARGOS COMPLEMENTARES)	SINAPI	H	1,00000000	R\$ 3,39	R\$ 3,39
00043488	EPI - FAMILIA OPERADOR ESCAVADEIRA - HORISTA (ENCARGOS COMPLEMENTARES - COLETADO CAIXA)	SINAPI	H	1,00000000	R\$ 0,86	R\$ 0,86
00037372	EXAMES - HORISTA (COLETADO CAIXA - ENCARGOS COMPLEMENTARES)	SINAPI	H	1,00000000	R\$ 1,34	R\$ 1,34
00043464	FERRAMENTAS - FAMILIA OPERADOR ESCAVADEIRA - HORISTA (ENCARGOS COMPLEMENTARES - COLETADO CAIXA)	SINAPI	H	1,00000000	R\$ 0,01	R\$ 0,01
00037373	SEGURO - HORISTA (COLETADO CAIXA - ENCARGOS COMPLEMENTARES)	SINAPI	H	1,00000000	R\$ 0,04	R\$ 0,04
00037371	TRANSPORTE - HORISTA (COLETADO CAIXA - ENCARGOS COMPLEMENTARES)	SINAPI	H	1,00000000	R\$ 1,10	R\$ 1,10
TOTAL Encargos Complementares:						R\$ 6,74

Mão de Obra		FONTE	UNID	COEFICIENTE	PREÇO UNITÁRIO	TOTAL
00004253	OPERADOR DE GUINCHO OU GUINCHEIRO (HORISTA)	SINAPI	H	1,00000000	R\$ 17,02	R\$ 17,02
TOTAL Mão de Obra:						R\$ 17,02

Serviço		FONTE	UNID	COEFICIENTE	PREÇO UNITÁRIO	TOTAL
95358	CURSO DE CAPACITAÇÃO PARA OPERADOR DE GUINCHO (ENCARGOS COMPLEMENTARES) - HORISTA	SINAPI	H	1,00000000	R\$ 0,32	R\$ 0,32

OBRA: CONTRATAÇÃO DE EMPRESA DE ENGENHARIA ESPECIALIZADA PARA O SERVIÇO DA 2ª ETAPA DA REFORMA DA ESCOLA MUNICIPAL JOANA ALVES DE SOUSA, NO DISTRITO DE LAGOA GRANDE, ZONA RURAL DE RUSSAS/CE.
 MODALIDADE: CONCORRÊNCIA N° 002.17.09.2024

PREFEITURA: RUSSAS | Prefeitura Municipal

EXECUÇÃO DOS SERVIÇOS: 06 (SEIS) MESES

VALIDADE DA PROPOSTA: o prazo de validade da proposta não será inferior a 30 (trinta) dias, a contar da data de sua apresentação

DATA: 14 DE OUTUBRO DE 2024



SAMPI
 ENGENHARIA E PROJETOS LTDA



RELATÓRIO ANALÍTICO - COMPOSIÇÕES AUXILIARES

TOTAL Serviço:	R\$ 0,32
VALOR:	R\$ 24,08
VALOR BDI (25.92%):	R\$ 6,24
VALOR COM BDI:	R\$ 30,32
QUANTIDADE (H):	16,14

88297 OPERADOR DE MÁQUINAS E EQUIPAMENTOS COM ENCARGOS COMPLEMENTARES (H)						
Encargos Complementares		FONTE	UNID.	COEFICIENTE	PREÇO UNITÁRIO	TOTAL
00037370	ALIMENTAÇÃO - HORISTA (COLETADO CAIXA - ENCARGOS COMPLEMENTARES)	SINAPI	H	1,00000000	R\$ 3,39	R\$ 3,39
00043488	EPI - FAMÍLIA OPERADOR ESCAVADEIRA - HORISTA (ENCARGOS COMPLEMENTARES - COLETADO CAIXA)	SINAPI	H	1,00000000	R\$ 0,86	R\$ 0,86
00037372	EXAMES - HORISTA (COLETADO CAIXA - ENCARGOS COMPLEMENTARES)	SINAPI	H	1,00000000	R\$ 1,34	R\$ 1,34
00043464	FERRAMENTAS - FAMÍLIA OPERADOR ESCAVADEIRA - HORISTA (ENCARGOS COMPLEMENTARES - COLETADO CAIXA)	SINAPI	H	1,00000000	R\$ 0,01	R\$ 0,01
00037373	SEGURO - HORISTA (COLETADO CAIXA - ENCARGOS COMPLEMENTARES)	SINAPI	H	1,00000000	R\$ 0,04	R\$ 0,04
00037371	TRANSPORTE - HORISTA (COLETADO CAIXA - ENCARGOS COMPLEMENTARES)	SINAPI	H	1,00000000	R\$ 1,10	R\$ 1,10
TOTAL Encargos Complementares:						R\$ 6,74

Mão de Obra		FONTE	UNID.	COEFICIENTE	PREÇO UNITÁRIO	TOTAL
00004230	OPERADOR DE MÁQUINAS E TRATORES DIVERSOS - TERRAPLANAGEM (HORISTA)	SINAPI	H	1,00000000	R\$ 21,65	R\$ 21,65
TOTAL Mão de Obra:						R\$ 21,65

Serviço		FONTE	UNID.	COEFICIENTE	PREÇO UNITÁRIO	TOTAL
95360	CURSO DE CAPACITAÇÃO PARA OPERADOR DE MÁQUINAS E EQUIPAMENTOS (ENCARGOS COMPLEMENTARES) - HORISTA	SINAPI	H	1,00000000	R\$ 0,28	R\$ 0,28
TOTAL Serviço:						R\$ 0,28

VALOR:	R\$ 28,67
VALOR BDI (25.92%):	R\$ 7,43
VALOR COM BDI:	R\$ 36,10
QUANTIDADE (H):	0,66

88309 PEDREIRO COM ENCARGOS COMPLEMENTARES (H)						
Encargos Complementares		FONTE	UNID.	COEFICIENTE	PREÇO UNITÁRIO	TOTAL
00037370	ALIMENTAÇÃO - HORISTA (COLETADO CAIXA - ENCARGOS COMPLEMENTARES)	SINAPI	H	1,00000000	R\$ 3,39	R\$ 3,39
00043489	EPI - FAMÍLIA PEDREIRO - HORISTA (ENCARGOS COMPLEMENTARES - COLETADO CAIXA)	SINAPI	H	1,00000000	R\$ 1,24	R\$ 1,24
00037372	EXAMES - HORISTA (COLETADO CAIXA - ENCARGOS COMPLEMENTARES)	SINAPI	H	1,00000000	R\$ 1,34	R\$ 1,34
00043465	FERRAMENTAS - FAMÍLIA PEDREIRO - HORISTA (ENCARGOS COMPLEMENTARES - COLETADO CAIXA)	SINAPI	H	1,00000000	R\$ 0,82	R\$ 0,82
00037373	SEGURO - HORISTA (COLETADO CAIXA - ENCARGOS COMPLEMENTARES)	SINAPI	H	1,00000000	R\$ 0,04	R\$ 0,04
00037371	TRANSPORTE - HORISTA (COLETADO CAIXA - ENCARGOS COMPLEMENTARES)	SINAPI	H	1,00000000	R\$ 1,10	R\$ 1,10

OBRA: CONTRATAÇÃO DE EMPRESA DE ENGENHARIA ESPECIALIZADA PARA O SERVIÇO DA 2ª ETAPÁ DA REFORMA DA ESCOLA MUNICIPAL JOANA ALVES DE SOUSA, NO DISTRITO DE LAGOA GRANDE, ZONA RURAL DE RUSSAS/CE.
 MODALIDADE: CONCORRÊNCIA Nº 002.17.09.2024



SAMPI
 SOCIEDADE ANÔNIMA DE ENGENHARIA E ARQUITETURA



PREFEITURA: RUSSAS | Prefeitura Municipal

EXECUÇÃO DOS SERVIÇOS: 06 (SEIS) MESES

VALIDADE DA PROPOSTA: o prazo de validade da proposta não será inferior a 30 (trinta) dias , a contar da data de sua apresentação

DATA: 14 DE OUTUBRO DE 2024

RELATÓRIO ANALÍTICO - COMPOSIÇÕES AUXILIARES

Mão de Obra		FONTE	UNID	COEFICIENTE	PREÇO UNITÁRIO	TOTAL
00004750	PEDREIRO (HORISTA)	SINAPI	H	1,00000000	R\$ 17,61	R\$ 17,61
TOTAL Mão de Obra:						R\$ 17,61
Serviço		FONTE	UNID	COEFICIENTE	PREÇO UNITÁRIO	TOTAL
95371	CURSO DE CAPACITAÇÃO PARA PEDREIRO (ENCARGOS COMPLEMENTARES) - HORISTA	SINAPI	H	1,00000000	R\$ 0,43	R\$ 0,43
TOTAL Serviço:						R\$ 0,43
VALOR:						R\$ 25,97
VALOR BDI (25.92%):						R\$ 6,73
VALOR COM BDI:						R\$ 32,70
QUANTIDADE (H):						82,64

88310 PINTOR COM ENCARGOS COMPLEMENTARES (H)						
Encargos Complementares		FONTE	UNID	COEFICIENTE	PREÇO UNITÁRIO	TOTAL
00037370	ALIMENTAÇÃO - HORISTA (COLETADO CAIXA - ENCARGOS COMPLEMENTARES)	SINAPI	H	1,00000000	R\$ 3,39	R\$ 3,39
00043490	EPI - FAMÍLIA PINTOR - HORISTA (ENCARGOS COMPLEMENTARES - COLETADO CAIXA)	SINAPI	H	1,00000000	R\$ 1,73	R\$ 1,73
00037372	EXAMES - HORISTA (COLETADO CAIXA - ENCARGOS COMPLEMENTARES)	SINAPI	H	1,00000000	R\$ 1,34	R\$ 1,34
00043466	FERRAMENTAS - FAMÍLIA PINTOR - HORISTA (ENCARGOS COMPLEMENTARES - COLETADO CAIXA)	SINAPI	H	1,00000000	R\$ 1,97	R\$ 1,97
00037373	SEGURO - HORISTA (COLETADO CAIXA - ENCARGOS COMPLEMENTARES)	SINAPI	H	1,00000000	R\$ 0,04	R\$ 0,04
00037371	TRANSPORTE - HORISTA (COLETADO CAIXA - ENCARGOS COMPLEMENTARES)	SINAPI	H	1,00000000	R\$ 1,10	R\$ 1,10
TOTAL Encargos Complementares:						R\$ 9,57

Mão de Obra		FONTE	UNID	COEFICIENTE	PREÇO UNITÁRIO	TOTAL
00004783	PINTOR (HORISTA)	SINAPI	H	1,00000000	R\$ 17,61	R\$ 17,61
TOTAL Mão de Obra:						R\$ 17,61
Serviço		FONTE	UNID	COEFICIENTE	PREÇO UNITÁRIO	TOTAL
95372	CURSO DE CAPACITAÇÃO PARA PINTOR (ENCARGOS COMPLEMENTARES) - HORISTA	SINAPI	H	1,00000000	R\$ 0,29	R\$ 0,29
TOTAL Serviço:						R\$ 0,29
VALOR:						R\$ 27,47
VALOR BDI (25.92%):						R\$ 7,12
VALOR COM BDI:						R\$ 34,59
QUANTIDADE (H):						1.014,69

91693 SERRA CIRCULAR DE BANCADA COM MOTOR ELÉTRICO POTÊNCIA DE 5HP, COM COIFA PARA DISCO 10" - CHI DIURNO. AF_08/2015 (CHI)						
Mão de Obra com Encargos Complementares		FONTE	UNID	COEFICIENTE	PREÇO UNITÁRIO	TOTAL
88297	OPERADOR DE MÁQUINAS E EQUIPAMENTOS COM ENCARGOS COMPLEMENTARES	SINAPI	H	1,00000000	R\$ 28,67	R\$ 28,67
TOTAL Mão de Obra com Encargos Complementares:						R\$ 28,67

OBRA: CONTRATAÇÃO DE EMPRESA DE ENGENHARIA ESPECIALIZADA PARA O SERVIÇO DA 2ª ETAPA DA REFORMA DA ESCOLA MUNICIPAL JOANA ALVES DE SOUSA, NO DISTRITO DE LAGOA GRANDE, ZONA RURAL DE RUSSAS/CE.
 MODALIDADE: CONCORRÊNCIA Nº 002.17.09.2024
 PREFEITURA: RUSSAS | Prefeitura Municipal



EXECUÇÃO DOS SERVIÇOS: 06 (SEIS) MESES

VALIDADE DA PROPOSTA: o prazo de validade da proposta não será inferior a 30 (trinta) dias, a contar da data de sua apresentação

DATA: 14 DE OUTUBRO DE 2024

RELATÓRIO ANALÍTICO - COMPOSIÇÕES AUXILIARES

Serviço	FONTE	UNID	COEFICIENTE	PREÇO UNITÁRIO	TOTAL	
91688	SERRA CIRCULAR DE BANCADA COM MOTOR ELÉTRICO POTÊNCIA DE 5HP, COM COIFA PARA DISCO 10" - DEPRECIÇÃO. AF_08/2015	SINAPI	H	1,00000000	R\$ 0,07	R\$ 0,07
91689	SERRA CIRCULAR DE BANCADA COM MOTOR ELÉTRICO POTÊNCIA DE 5HP, COM COIFA PARA DISCO 10" - JUROS. AF_08/2015	SINAPI	H	1,00000000	R\$ 0,01	R\$ 0,01
TOTAL Serviço:					R\$ 0,08	

VALOR:	R\$ 28,75
VALOR BDI (25.92%):	R\$ 7,45
VALOR COM BDI:	R\$ 36,20
QUANTIDADE (CHH):	0,53

91692 SERRA CIRCULAR DE BANCADA COM MOTOR ELÉTRICO POTÊNCIA DE 5HP, COM COIFA PARA DISCO 10" - CHP DIURNO. AF_08/2015 (CHP)

Mão de Obra com Encargos Complementares	FONTE	UNID	COEFICIENTE	PREÇO UNITÁRIO	TOTAL	
88297	OPERADOR DE MÁQUINAS E EQUIPAMENTOS COM ENCARGOS COMPLEMENTARES	SINAPI	H	1,00000000	R\$ 28,67	R\$ 28,67
TOTAL Mão de Obra com Encargos Complementares:					R\$ 28,67	

Serviço	FONTE	UNID	COEFICIENTE	PREÇO UNITÁRIO	TOTAL	
91688	SERRA CIRCULAR DE BANCADA COM MOTOR ELÉTRICO POTÊNCIA DE 5HP, COM COIFA PARA DISCO 10" - DEPRECIÇÃO. AF_08/2015	SINAPI	H	1,00000000	R\$ 0,07	R\$ 0,07
91689	SERRA CIRCULAR DE BANCADA COM MOTOR ELÉTRICO POTÊNCIA DE 5HP, COM COIFA PARA DISCO 10" - JUROS. AF_08/2015	SINAPI	H	1,00000000	R\$ 0,01	R\$ 0,01
91690	SERRA CIRCULAR DE BANCADA COM MOTOR ELÉTRICO POTÊNCIA DE 5HP, COM COIFA PARA DISCO 10" - MANUTENÇÃO. AF_08/2015	SINAPI	H	1,00000000	R\$ 0,05	R\$ 0,05
91691	SERRA CIRCULAR DE BANCADA COM MOTOR ELÉTRICO POTÊNCIA DE 5HP, COM COIFA PARA DISCO 10" - MATERIAIS NA OPERAÇÃO. AF_08/2015	SINAPI	H	1,00000000	R\$ 0,80	R\$ 0,80
TOTAL Serviço:					R\$ 0,93	

VALOR:	R\$ 29,60
VALOR BDI (25.92%):	R\$ 7,67
VALOR COM BDI:	R\$ 37,27
QUANTIDADE (CHPI):	0,13

91688 SERRA CIRCULAR DE BANCADA COM MOTOR ELÉTRICO POTÊNCIA DE 5HP, COM COIFA PARA DISCO 10" - DEPRECIÇÃO. AF_08/2015 (H)

Equipamento	FONTE	UNID	COEFICIENTE	PREÇO UNITÁRIO	TOTAL	
00014618	SERRA CIRCULAR DE BANCADA COM MOTOR ELETRICO, POTENCIA DE *1600* W, PARA DISCO DE DIAMETRO DE 10" (250 MM)	SINAPI	UN	0,00007200	R\$ 1,044,37	R\$ 0,07
TOTAL Equipamento:					R\$ 0,07	

VALOR:	R\$ 0,07
VALOR BDI (25.92%):	R\$ 0,02
VALOR COM BDI:	R\$ 0,09
QUANTIDADE (H):	0,66

OBRA: CONTRATAÇÃO DE EMPRESA DE ENGENHARIA ESPECIALIZADA PARA O SERVIÇO DA 2ª ETAPA DA REFORMA DA ESCOLA MUNICIPAL JOANA ALVES DE SOUSA, NO DISTRITO DE LAGOA GRANDE, ZONA RURAL DE RUSSAS/CE.
 MODALIDADE: CONCORRÊNCIA Nº 002.17.09.2024

PREFEITURA: RUSSAS | Prefeitura Municipal

EXECUÇÃO DOS SERVIÇOS: 06 (SEIS) MESES

VALIDADE DA PROPOSTA: o prazo de validade da proposta não será inferior a 30 (trinta) dias, a contar da data de sua apresentação

DATA: 14 DE OUTUBRO DE 2024



SAMPI
 SERVIÇO DE APOIO MUNICIPAL



RELATÓRIO ANALÍTICO - COMPOSIÇÕES AUXILIARES

91689 SERRA CIRCULAR DE BANCADA COM MOTOR ELÉTRICO POTÊNCIA DE 5HP, COM COIFA PARA DISCO 10" - JUROS. AF_08/2015 (H)

Equipamento	FONTE	UNID	COEFICIENTE	PREÇO UNITÁRIO	TOTAL
00014618 SERRA CIRCULAR DE BANCADA COM MOTOR ELETRICO, POTENCIA DE *1600* W, PARA DISCO DE DIAMETRO DE 10" (250 MM)	SINAPI	UN	0,00001480	R\$ 1.044,37	R\$ 0,01

TOTAL Equipamento: R\$ 0,01

VALOR:	R\$ 0,01
VALOR BDI (25.92%):	R\$ 0,00
VALOR COM BDI:	R\$ 0,01
QUANTIDADE (H):	0,66

91690 SERRA CIRCULAR DE BANCADA COM MOTOR ELÉTRICO POTÊNCIA DE 5HP, COM COIFA PARA DISCO 10" - MANUTENÇÃO. AF_08/2015 (H)

Equipamento	FONTE	UNID	COEFICIENTE	PREÇO UNITÁRIO	TOTAL
00014618 SERRA CIRCULAR DE BANCADA COM MOTOR ELETRICO, POTENCIA DE *1600* W, PARA DISCO DE DIAMETRO DE 10" (250 MM)	SINAPI	UN	0,00005000	R\$ 1.044,37	R\$ 0,05

TOTAL Equipamento: R\$ 0,05

VALOR:	R\$ 0,05
VALOR BDI (25.92%):	R\$ 0,01
VALOR COM BDI:	R\$ 0,06
QUANTIDADE (H):	0,13

91691 SERRA CIRCULAR DE BANCADA COM MOTOR ELÉTRICO POTÊNCIA DE 5HP, COM COIFA PARA DISCO 10" - MATERIAIS NA OPERAÇÃO. AF_08/2015 (H)

Especiais	FONTE	UNID	COEFICIENTE	PREÇO UNITÁRIO	TOTAL
0 3705 ENERGIA ELETRICA ATE 2000 KWH INDUSTRIAL, SEM DEMANDA	SINAPI	KWH	1,36000000	R\$ 0,59	R\$ 0,80

TOTAL Especiais: R\$ 0,80

VALOR:	R\$ 0,80
VALOR BDI (25.92%):	R\$ 0,21
VALOR COM BDI:	R\$ 1,01
QUANTIDADE (H):	0,13

88316 SERVENTE COM ENCARGOS COMPLEMENTARES (H)

Encargos Complementares	FONTE	UNID	COEFICIENTE	PREÇO UNITÁRIO	TOTAL
00037370 ALIMENTAÇÃO - HORISTA (COLETADO CAIXA - ENCARGOS COMPLEMENTARES)	SINAPI	H	1,00000000	R\$ 3,39	R\$ 3,39
00043491 EPI - FAMÍLIA SERVENTE - HORISTA (ENCARGOS COMPLEMENTARES - COLETADO CAIXA)	SINAPI	H	1,00000000	R\$ 1,33	R\$ 1,33
00037372 EXAMES - HORISTA (COLETADO CAIXA - ENCARGOS COMPLEMENTARES)	SINAPI	H	1,00000000	R\$ 1,34	R\$ 1,34
00043467 FERRAMENTAS - FAMÍLIA SERVENTE - HORISTA (ENCARGOS COMPLEMENTARES - COLETADO CAIXA)	SINAPI	H	1,00000000	R\$ 0,61	R\$ 0,61
00037373 SEGURO - HORISTA (COLETADO CAIXA - ENCARGOS COMPLEMENTARES)	SINAPI	H	1,00000000	R\$ 0,04	R\$ 0,04
00037371 TRANSPORTE - HORISTA (COLETADO CAIXA - ENCARGOS COMPLEMENTARES)	SINAPI	H	1,00000000	R\$ 1,10	R\$ 1,10

OBRA: CONTRATAÇÃO DE EMPRESA DE ENGENHARIA ESPECIALIZADA PARA O SERVIÇO DA 2ª ETAPA DA REFORMA DA ESCOLA MUNICIPAL JOANA ALVES DE SOUSA, NO DISTRITO DE LAGOA GRANDE, ZONA RURAL DE RUSSAS/CE.
 MODALIDADE: CONCORRÊNCIA Nº 002.17.09.2024



SAMPI
 ENGENHARIA



PREFEITURA: RUSSAS | Prefeitura Municipal

EXECUÇÃO DOS SERVIÇOS: 06 (SEIS) MESES

VALIDADE DA PROPOSTA: o prazo de validade da proposta não será inferior a 30 (trinta) dias , a contar da data de sua apresentação

DATA: 14 DE OUTUBRO DE 2024

RELATÓRIO ANALÍTICO - COMPOSIÇÕES AUXILIARES

Mão de Obra		FONTE	UNID	COEFICIENTE	PREÇO UNITÁRIO	TOTAL
00006111	SERVENTE DE OBRAS (HORISTA)	SINAPI	H	1,00000000	R\$ 12,01	R\$ 12,01
TOTAL Mão de Obra:						R\$ 12,01
Serviço		FONTE	UNID	COEFICIENTE	PREÇO UNITÁRIO	TOTAL
95378	CURSO DE CAPACITAÇÃO PARA SERVENTE (ENCARGOS COMPLEMENTARES) - HORISTA	SINAPI	H	1,00000000	R\$ 0,29	R\$ 0,29
TOTAL Serviço:						R\$ 0,29
VALOR:						R\$ 20,11
VALOR BDI (25.92%):						R\$ 5,21
VALOR COM BDI:						R\$ 25,32
QUANTIDADE (H):						590,68

91946 SUPORTE PARAFUSADO COM PLACA DE ENCAIXE 4" X 2" MÉDIO (1,30 M DO PISO) PARA PONTO ELÉTRICO - FORNECIMENTO E INSTALAÇÃO. AF_03/2023 (UN)						
Material		FONTE	UNID	COEFICIENTE	PREÇO UNITÁRIO	TOTAL
00038094	ESPELHO / PLACA DE 3 POSTOS 4" X 2", PARA INSTALACAO DE TOMADAS E INTERRUPTORES	SINAPI	UN	1,00000000	R\$ 1,83	R\$ 1,83
00038099	SUPORTE DE FIXACAO PARA ESPELHO / PLACA 4" X 2", PARA 3 MODULOS, PARA INSTALACAO DE TOMADAS E INTERRUPTORES (SOMENTE SUPORTE)	SINAPI	UN	1,00000000	R\$ 0,95	R\$ 0,95
TOTAL Material:						R\$ 2,78

Mão de Obra com Encargos Complementares		FONTE	UNID	COEFICIENTE	PREÇO UNITÁRIO	TOTAL
88247	AUXILIAR DE ELETRICISTA COM ENCARGOS COMPLEMENTARES	SINAPI	H	0,12800000	R\$ 21,46	R\$ 2,74
88264	ELETRICISTA COM ENCARGOS COMPLEMENTARES	SINAPI	H	0,12800000	R\$ 26,28	R\$ 3,36
TOTAL Mão de Obra com Encargos Complementares:						R\$ 6,10
VALOR:						R\$ 8,88
VALOR BDI (25.92%):						R\$ 2,30
VALOR COM BDI:						R\$ 11,18
QUANTIDADE (UN):						52,00

88323 TELHADISTA COM ENCARGOS COMPLEMENTARES (H)						
Encargos Complementares		FONTE	UNID	COEFICIENTE	PREÇO UNITÁRIO	TOTAL
00037370	ALIMENTACAO - HORISTA (COLETADO CAIXA - ENCARGOS COMPLEMENTARES)	SINAPI	H	1,00000000	R\$ 3,39	R\$ 3,39
00043483	EPI - FAMILIA CARPINTEIRO DE FORMAS - HORISTA (ENCARGOS COMPLEMENTARES - COLETADO CAIXA)	SINAPI	H	1,00000000	R\$ 1,43	R\$ 1,43
00037372	EXAMES - HORISTA (COLETADO CAIXA - ENCARGOS COMPLEMENTARES)	SINAPI	H	1,00000000	R\$ 1,34	R\$ 1,34
00043459	FERRAMENTAS - FAMILIA CARPINTEIRO DE FORMAS - HORISTA (ENCARGOS COMPLEMENTARES - COLETADO CAIXA)	SINAPI	H	1,00000000	R\$ 0,49	R\$ 0,49
00037373	SEGURO - HORISTA (COLETADO CAIXA - ENCARGOS COMPLEMENTARES)	SINAPI	H	1,00000000	R\$ 0,04	R\$ 0,04
00037371	TRANSPORTE - HORISTA (COLETADO CAIXA - ENCARGOS COMPLEMENTARES)	SINAPI	H	1,00000000	R\$ 1,10	R\$ 1,10
TOTAL Encargos Complementares:						R\$ 7,79

OBRA: CONTRATAÇÃO DE EMPRESA DE ENGENHARIA ESPECIALIZADA PARA O SERVIÇO DA 2ª ETAPA DA REFORMA DA ESCOLA MUNICIPAL JOANA ALVES DE SOUSA, NO DISTRITO DE LAGOA GRANDE, ZONA RURAL DE RUSSAS/CE.

MODALIDADE: CONCORRÊNCIA Nº 002.17.09.2024

PREFEITURA: RUSSAS | Prefeitura Municipal

EXECUÇÃO DOS SERVIÇOS: 06 (SEIS) MESES

VALIDADE DA PROPOSTA: o prazo de validade da proposta não será inferior a 30 (trinta) dias , a contar da data de sua apresentação

DATA: 14 DE OUTUBRO DE 2024



SAMPI
SINDICATO DOS ARQUITETOS E ENGENHEIROS DE RUSSAS - CEARÁ



RELATÓRIO ANALÍTICO - COMPOSIÇÕES AUXILIARES

Mão de Obra		FONTE	UNID	COEFICIENTE	PREÇO UNITÁRIO	TOTAL
00012869	TELHADOR / TELHADISTA (HORISTA)	SINAPI	H	1,00000000	R\$ 17,39	R\$ 17,39
TOTAL Mão de Obra:						R\$ 17,39

Serviço		FONTE	UNID	COEFICIENTE	PREÇO UNITÁRIO	TOTAL
95385	CURSO DE CAPACITAÇÃO PARA TELHADISTA (ENCARGOS COMPLEMENTARES) - HORISTA	SINAPI	H	1,00000000	R\$ 0,23	R\$ 0,23
TOTAL Serviço:						R\$ 0,23
VALOR:						R\$ 25,41
VALOR BDI (25.92%):						R\$ 6,59
VALOR COM BDI:						R\$ 32,00
QUANTIDADE (H):						68,84

91990 TOMADA ALTA DE EMBUTIR (1 MÓDULO), 2P+T 10 A, SEM SUPORTE E SEM PLACA - FORNECIMENTO E INSTALAÇÃO. AF_03/2023 (UN)						
Material		FONTE	UNID	COEFICIENTE	PREÇO UNITÁRIO	TOTAL
00038101	TOMADA 2P+T 10A, 250V (APENAS MODULO)	SINAPI	UN	1,00000000	R\$ 4,91	R\$ 4,91
TOTAL Material:						R\$ 4,91

Mão de Obra com Encargos Complementares		FONTE	UNID	COEFICIENTE	PREÇO UNITÁRIO	TOTAL
88247	AUXILIAR DE ELETRICISTA COM ENCARGOS COMPLEMENTARES	SINAPI	H	0,51100000	R\$ 21,46	R\$ 10,96
88264	ELETRICISTA COM ENCARGOS COMPLEMENTARES	SINAPI	H	0,51100000	R\$ 26,28	R\$ 13,42
TOTAL Mão de Obra com Encargos Complementares:						R\$ 24,38
VALOR:						R\$ 29,29
VALOR BDI (25.92%):						R\$ 7,59
VALOR COM BDI:						R\$ 36,88
QUANTIDADE (UN):						27,00

91998 TOMADA BAIXA DE EMBUTIR (1 MÓDULO), 2P+T 10 A, SEM SUPORTE E SEM PLACA - FORNECIMENTO E INSTALAÇÃO. AF_03/2023 (UN)						
Material		FONTE	UNID	COEFICIENTE	PREÇO UNITÁRIO	TOTAL
00038101	TOMADA 2P+T 10A, 250V (APENAS MODULO)	SINAPI	UN	1,00000000	R\$ 4,91	R\$ 4,91
TOTAL Material:						R\$ 4,91

Mão de Obra com Encargos Complementares		FONTE	UNID	COEFICIENTE	PREÇO UNITÁRIO	TOTAL
88247	AUXILIAR DE ELETRICISTA COM ENCARGOS COMPLEMENTARES	SINAPI	H	0,24200000	R\$ 21,46	R\$ 5,19
88264	ELETRICISTA COM ENCARGOS COMPLEMENTARES	SINAPI	H	0,24200000	R\$ 26,28	R\$ 6,35
TOTAL Mão de Obra com Encargos Complementares:						R\$ 11,54
VALOR:						R\$ 16,45
VALOR BDI (25.92%):						R\$ 4,26
VALOR COM BDI:						R\$ 20,71
QUANTIDADE (UN):						18,00

95471 VASO SANITARIO SIFONADO CONVENCIONAL PARA PCD SEM FURO FRONTAL COM LOUÇA BRANCA SEM ASSENTO - FORNECIMENTO E INSTALAÇÃO. AF_01/2020 (UN)

OBRA: CONTRATAÇÃO DE EMPRESA DE ENGENHARIA ESPECIALIZADA PARA O SERVIÇO DA 2ª ETAPA DA REFORMA DA ESCOLA MUNICIPAL JOANA ALVES DE SOUSA, NO DISTRITO DE LAGOA GRANDE, ZONA RURAL DE RUSSAS/CE.
MODALIDADE: CONCORRÊNCIA Nº 002.17.09.2024

PREFEITURA: RUSSAS | Prefeitura Municipal

EXECUÇÃO DOS SERVIÇOS: 06 (SEIS) MESES

VALIDADE DA PROPOSTA: o prazo de validade da proposta não será inferior a 30 (trinta) dias , a contar da data de sua apresentação

DATA: 14 DE OUTUBRO DE 2024



SAMPI
SINDICATO DE SERVIÇOS DA



RELATÓRIO ANALÍTICO - COMPOSIÇÕES AUXILIARES

Material	FONTE	UNID	COEFICIENTE	PREÇO UNITÁRIO	TOTAL	
00006138	ANEL DE VEDACAO. PVC FLEXIVEL, 100 MM, PARA SAIDA DE BACIA / VASO SANITARIO	SINAPI	UN	1,00000000	R\$ 6,70	R\$ 6,70
00036520	BACIA SANITARIA (VASO) CONVENCIONAL PARA PCD, SEM FURO FRONTAL, DE LOUCA BRANCA (SEM ASSENTO)	SINAPI	UN	1,00000000	R\$ 403,66	R\$ 403,66
00004384	PARAFUSO NIQUELADO COM ACABAMENTO CROMADO PARA FIXAR PEÇA SANITARIA, INCLUI PORCA CEGA, ARRUELA E BUCHA DE NYLON TAMANHO S-10	SINAPI	UN	2,00000000	R\$ 14,73	R\$ 29,46
00037329	REJUNTE EPOXI, QUALQUER COR	SINAPI	KG	0,08810000	R\$ 84,63	R\$ 7,45
TOTAL Material:					R\$ 447,27	

Mão de Obra com Encargos Complementares	FONTE	UNID	COEFICIENTE	PREÇO UNITÁRIO	TOTAL	
88267	ENCANADOR OU BOMBEIRO HIDRÁULICO COM ENCARGOS COMPLEMENTARES	SINAPI	H	1,15400000	R\$ 25,21	R\$ 29,09
88316	SERVENTE COM ENCARGOS COMPLEMENTARES	SINAPI	H	0,55650000	R\$ 20,11	R\$ 11,19
TOTAL Mão de Obra com Encargos Complementares:					R\$ 40,28	

VALOR:	R\$ 487,55
VALOR BDI (25.92%):	R\$ 126,37
VALOR COM BDI:	R\$ 613,92
QUANTIDADE (UN):	1,00

OBRA: CONTRATAÇÃO DE EMPRESA DE ENGENHARIA ESPECIALIZADA PARA O SERVIÇO DA 2ª ETAPA DA REFORMA DA ESCOLA MUNICIPAL JOANA ALVES DE SOUSA, NO DISTRITO DE LAGOA GRANDE, ZONA RURAL DE RUSSAS/CE.

MODALIDADE: CONCORRÊNCIA Nº 002.17.09.2024

PREFEITURA: RUSSAS | Prefeitura Municipal

EXECUÇÃO DOS SERVIÇOS: 06 (SEIS) MESES

VALIDADE DA PROPOSTA: o prazo de validade da proposta não será inferior a 30 (trinta) dias, a contar da data de sua apresentação

DATA: 14 DE OUTUBRO DE 2024

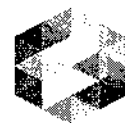

SAMPI
SINDICATO DOS ARQUITETOS E ENGENHEIROS DE RUSSAS



DETALHAMENTO DOS QUANTITATIVOS

ITEM	CÓDIGO	DESCRIÇÃO	UNID	QUANTIDADE DO SERVIÇO	COEFICIENTE DO INSUMO	QUANTIDADE TOTAL
[Serviço]	88238	AJUDANTE DE ARMADOR COM ENCARGOS COMPLEMENTARES	H			
7.5	105027	CONTRAVERGA PRÉ-MOLDADA, ESPESSURA DE *15* CM. AF_03/2024	M	29,80	0,00249900	0,07447020
7.8	105021	VERGA PRÉ-MOLDADA COM ATÉ 1,5 M DE VÃO, ESPESSURA DE *15* CM. AF_03/2024	M	29,80	0,00249900	0,07447020
8.3.1	103913	EXECUÇÃO DE PISO INDUSTRIAL DE CONCRETO ARMADO, FCK = 20 MPA, ESPESSURA DE 12,0 CM. AF_04/2022	M2	163,31	0,02420000	3,95210200
					TOTAL:	4,10104240
[Serviço]	88239	AJUDANTE DE CARPINTEIRO COM ENCARGOS COMPLEMENTARES	H			
4.1	92539	TRAMA DE MADEIRA COMPOSTA POR RIPAS, CAIBROS E TERÇAS PARA TELHADOS DE ATÉ 2 ÁGUAS PARA TELHA DE ENCAIXE DE CERÂMICA OU DE CONCRETO, INCLUSIVE TRANSPORTE VERTICAL. AF_07/2019	M2	113,02	0,40700000	45,99914000
7.5	105027	CONTRAVERGA PRÉ-MOLDADA, ESPESSURA DE *15* CM. AF_03/2024	M	29,80	0,00698100	0,20803380
7.8	105021	VERGA PRÉ-MOLDADA COM ATÉ 1,5 M DE VÃO, ESPESSURA DE *15* CM. AF_03/2024	M	29,80	0,00716000	0,21336800
					TOTAL:	46,42054180
[Serviço]	97115	APLICAÇÃO DE GRAXA EM BARRAS DE TRANSFERÊNCIA PARA EXECUÇÃO DE PAVIMENTO DE CONCRETO. AF_04/2022	KG			
8.3.1	103913	EXECUÇÃO DE PISO INDUSTRIAL DE CONCRETO ARMADO, FCK = 20 MPA, ESPESSURA DE 12,0 CM. AF_04/2022	M2	163,31	0,02337300	3,81704463
					TOTAL:	3,81704463
[Serviço]	97113	APLICAÇÃO DE LONA PLÁSTICA PARA EXECUÇÃO DE PAVIMENTOS DE CONCRETO. AF_04/2022	M2			
8.3.1	103913	EXECUÇÃO DE PISO INDUSTRIAL DE CONCRETO ARMADO, FCK = 20 MPA, ESPESSURA DE 12,0 CM. AF_04/2022	M2	163,31	1,00000000	163,31000000
					TOTAL:	163,31000000
[Serviço]	C0164	ARGAMASSA DE CIMENTO E AREIA PEN. TRAÇO 1:3	M3			
3.3	C3023	EMBOÇO C/ ARGAMASSA DE CIMENTO E AREIA PENEIRADA, TRAÇO 1:3	M2	35,72	0,02000000	0,71440000
3.4	C3028	REBOCO C/ ARGAMASSA DE CIMENTO E AREIA PENEIRADA, TRAÇO 1:3	M2	35,72	0,02500000	0,89300000
12.2	C3674	SUPORTE EM BARRA CHATA DE FERRO ENGASTADO NA PAREDE P/BANCADAS E/OU PRATELEIRAS	UN	14,00	0,00100000	0,01400000
					TOTAL:	1,62140000
[Serviço]	C4429	ARGAMASSA DE CIMENTO E AREIA PEN. TRAÇO 1:5	M3			
8.2.2	C4434	CERÂMICA ESMALTADA RETIFICADA C/ ARG. CIMENTO E AREIA ACIMA DE 30x30cm (900 cm²) - PEI-5/PEI-4 P/ PAREDE	M2	262,64	0,02000000	5,25280000
					TOTAL:	5,25280000
[Serviço]	C0197	ARGAMASSA MISTA DE CIMENTO CAL HIDR. E AREIA S/PEN. TRAÇO 1:1:4	M3			
7.9	C1871	PEITORIL DE MÁRMORE L= 25cm	M	23,30	0,00620000	0,14446000
					TOTAL:	0,14446000
[Serviço]	87294	ARGAMASSA TRAÇO 1:2:9 (EM VOLUME DE CIMENTO, CAL E AREIA MÉDIA ÚMIDA) PARA EMBOÇO/MASSA ÚNICA/ASSENTAMENTO DE ALVENARIA DE VEDAÇÃO, PREPARO MECÂNICO COM BETONEIRA 600 L. AF_08/2019	M3			
7.5	105027	CONTRAVERGA PRÉ-MOLDADA, ESPESSURA DE *15* CM. AF_03/2024	M	29,80	0,00150000	0,04470000
7.8	105021	VERGA PRÉ-MOLDADA COM ATÉ 1,5 M DE VÃO, ESPESSURA DE *15* CM. AF_03/2024	M	29,80	0,00150000	0,04470000
					TOTAL:	0,08940000
[Serviço]	87337	ARGAMASSA TRAÇO 1:2:9 (EM VOLUME DE CIMENTO, CAL E AREIA MÉDIA ÚMIDA) PARA EMBOÇO/MASSA ÚNICA/ASSENTAMENTO DE ALVENARIA DE VEDAÇÃO, PREPARO MECÂNICO COM MISTURADOR DE EIXO HORIZONTAL DE 300 KG. AF_08/2019	M3			
4.4	94219	CUMEEIRA E ESPIGÃO PARA TELHA CERÂMICA EMBOÇADA COM ARGAMASSA TRAÇO 1:2:9 (CIMENTO, CAL E AREIA), PARA TELHADOS COM MAIS DE 2 ÁGUAS, INCLUSIVE TRANSPORTE VERTICAL. AF_07/2019	M	126,79	0,01170000	1,48344300
					TOTAL:	1,48344300

OBRA: CONTRATAÇÃO DE EMPRESA DE ENGENHARIA ESPECIALIZADA PARA O SERVIÇO DA 2ª ETAPA DA REFORMA DA ESCOLA MUNICIPAL JOANA ALVES DE SOUSA, NO DISTRITO DE LAGOA GRANDE, ZONA RURAL DE RUSSAS/CE.
 MODALIDADE: CONCORRÊNCIA Nº 002.17.09.2024

PREFEITURA: RUSSAS | Prefeitura Municipal

EXECUÇÃO DOS SERVIÇOS: 06 (SEIS) MESES

VALIDADE DA PROPOSTA: o prazo de validade da proposta não será inferior a 30 (trinta) dias , a contar da data de sua apresentação

DATA: 14 DE OUTUBRO DE 2024



SAMPI
SINDICATO DOS ARQUITETOS E ENGENHEIROS DE RUSSAS



DETALHAMENTO DOS QUANTITATIVOS

ITEM	CÓDIGO	DESCRIÇÃO	UNID	QUANTIDADE DO SERVIÇO	COEFICIENTE DO INSUMO	QUANTIDADE TOTAL
[Serviço]	100489	ARGAMASSA TRAÇO 1:3 (EM VOLUME DE CIMENTO E AREIA MÉDIA ÚMIDA), PREPARO MECÂNICO COM BETONEIRA 600 L. AF_08/2019	M3			
7.6	101161	ALVENARIA DE VEDAÇÃO COM ELEMENTO VAZADO DE CONCRETO (COBOGÓ) DE 7X50X50CM E ARGAMASSA DE ASSENTAMENTO COM PREPARO EM BETONEIRA. AF_05/2020	M2	15,21	0,01000000	0,15210000
TOTAL:						0,15210000
[Serviço]	97090	ARMAÇÃO PARA EXECUÇÃO DE RADIER, PISO DE CONCRETO OU LAJE SOBRE SOLO, COM USO DE TELA Q-138. AF_09/2021	KG			
8.3.1	103913	EXECUÇÃO DE PISO INDUSTRIAL DE CONCRETO ARMADO, FCK = 20 MPA, ESPESSURA DE 12,0 CM. AF_04/2022	M2	163,31	2,20000000	359,28200000
TOTAL:						359,28200000
[Ser]	88245	ARMADOR COM ENCARGOS COMPLEMENTARES	H			
7.5	105027	CONTRAVERGA PRÉ-MOLDADA, ESPESSURA DE '15' CM. AF_03/2024	M	29,80	0,01519000	0,45266200
7.8	105021	VERGA PRÉ-MOLDADA COM ATÉ 1,5 M DE VÃO, ESPESSURA DE '15' CM. AF_03/2024	M	29,80	0,01519000	0,45266200
8.3.1	103913	EXECUÇÃO DE PISO INDUSTRIAL DE CONCRETO ARMADO, FCK = 20 MPA, ESPESSURA DE 12,0 CM. AF_04/2022	M2	163,31	0,24594066	40,16456918
TOTAL:						41,06989318
[Serviço]	88247	AUXILIAR DE ELETRICISTA COM ENCARGOS COMPLEMENTARES	H			
6.1.5	91926	CABO DE COBRE FLEXÍVEL ISOLADO, 2,5 MM², ANTI-CHAMA 450/750 V, PARA CIRCUITOS TERMINAIS - FORNECIMENTO E INSTALAÇÃO. AF_03/2023	M	2.397,78	0,02900000	69,53562000
6.1.6	91928	CABO DE COBRE FLEXÍVEL ISOLADO, 4 MM², ANTI-CHAMA 450/750 V, PARA CIRCUITOS TERMINAIS - FORNECIMENTO E INSTALAÇÃO. AF_03/2023	M	1.905,99	0,03900000	74,33361000
6.1.7	91930	CABO DE COBRE FLEXÍVEL ISOLADO, 6 MM², ANTI-CHAMA 450/750 V, PARA CIRCUITOS TERMINAIS - FORNECIMENTO E INSTALAÇÃO. AF_03/2023	M	578,19	0,05100000	29,38569000
6.1.8	91932	CABO DE COBRE FLEXÍVEL ISOLADO, 10 MM², ANTI-CHAMA 450/750 V, PARA CIRCUITOS TERMINAIS - FORNECIMENTO E INSTALAÇÃO. AF_03/2023	M	223,85	0,07800000	17,01260000
6.1.9	91936	CAIXA OCTOGONAL 4" X 4", PVC, INSTALADA EM LAJE - FORNECIMENTO E INSTALAÇÃO. AF_03/2023	UN	109,00	0,22200000	24,19800000
6.1.11	91992	TOMADA ALTA DE EMBUTIR (1 MÓDULO), 2P+T 10 A, INCLUINDO SUPORTE E PLACA - FORNECIMENTO E INSTALAÇÃO. AF_03/2023	UN	26,00	0,63900000	16,61400000
6.1.12	92000	TOMADA BAIXA DE EMBUTIR (1 MÓDULO), 2P+T 10 A, INCLUINDO SUPORTE E PLACA - FORNECIMENTO E INSTALAÇÃO. AF_03/2023	UN	18,00	0,37000000	6,66000000
6.1.15	92023	INTERRUPTOR SIMPLES (1 MÓDULO) COM 1 TOMADA DE EMBUTIR 2P+T 10 A, INCLUINDO SUPORTE E PLACA - FORNECIMENTO E INSTALAÇÃO. AF_03/2023	UN	7,00	0,61400000	4,29800000
6.1.1	91854	ELETRODUTO FLEXÍVEL CORRUGADO, PVC, DN 25 MM (3/4"), PARA CIRCUITOS TERMINAIS, INSTALADO EM PAREDE - FORNECIMENTO E INSTALAÇÃO. AF_03/2023	M	648,60	0,13400000	86,91240000
6.1.20	91836	ELETRODUTO FLEXÍVEL CORRUGADO, PVC, DN 32 MM (1"), PARA CIRCUITOS TERMINAIS, INSTALADO EM FORRO - FORNECIMENTO E INSTALAÇÃO. AF_03/2023_PA	M	49,34	0,10500000	5,18070000
6.1.26	91835	ELETRODUTO FLEXÍVEL CORRUGADO REFORÇADO, PVC, DN 25 MM (3/4"), PARA CIRCUITOS TERMINAIS, INSTALADO EM FORRO - FORNECIMENTO E INSTALAÇÃO. AF_03/2023_PA	M	1,00	0,09100000	0,09100000
6.1.27	91839	ELETRODUTO FLEXÍVEL LISO, PEAD, DN 32 MM (1"), PARA CIRCUITOS TERMINAIS, INSTALADO EM FORRO - FORNECIMENTO E INSTALAÇÃO. AF_03/2023_PA	M	25,00	0,10500000	2,62500000
6.2.2	91992	TOMADA ALTA DE EMBUTIR (1 MÓDULO), 2P+T 10 A, INCLUINDO SUPORTE E PLACA - FORNECIMENTO E INSTALAÇÃO. AF_03/2023	UN	1,00	0,63900000	0,63900000
6.2.3	91885	LUVA PARA ELETRODUTO, PVC, ROSCÁVEL, DN 32 MM (1"), PARA CIRCUITOS TERMINAIS, INSTALADA EM PAREDE - FORNECIMENTO E INSTALAÇÃO. AF_03/2023	UN	8,50	0,21900000	1,86150000
6.2.5	91885	LUVA PARA ELETRODUTO, PVC, ROSCÁVEL, DN 32 MM (1"), PARA CIRCUITOS TERMINAIS, INSTALADA EM PAREDE - FORNECIMENTO E INSTALAÇÃO. AF_03/2023	UN	2,00	0,21900000	0,43800000
6.2.6	91917	CURVA 90 GRAUS PARA ELETRODUTO, PVC, ROSCÁVEL, DN 32 MM (1"), PARA CIRCUITOS TERMINAIS, INSTALADA EM PAREDE - FORNECIMENTO E INSTALAÇÃO. AF_03/2023	UN	2,00	0,32800000	0,65600000
TOTAL:						340,44112000
[Serviço]	88248	AUXILIAR DE ENCANADOR OU BOMBEIRO HIDRÁULICO COM ENCARGOS COMPLEMENTARES	H			
5.1.4	94489	REGISTRO DE ESFERA, PVC, SOLDÁVEL, COM VOLANTE, DN 25 MM - FORNECIMENTO E INSTALAÇÃO. AF_08/2021	UN	5,00	0,07950000	0,39750000
5.1.5	94490	REGISTRO DE ESFERA, PVC, SOLDÁVEL, COM VOLANTE, DN 32 MM - FORNECIMENTO E INSTALAÇÃO. AF_08/2021	UN	1,00	0,07950000	0,07950000
5.1.6	94491	REGISTRO DE ESFERA, PVC, SOLDÁVEL, COM VOLANTE, DN 40 MM - FORNECIMENTO E INSTALAÇÃO. AF_08/2021	UN	14,00	0,11330000	1,58620000
5.1.7	89353	REGISTRO DE GAVETA BRUTO, LATÃO, ROSCÁVEL, 3/4" - FORNECIMENTO E INSTALAÇÃO. AF_08/2021	UN	9,00	0,11020000	0,99180000
5.1.8	89351	REGISTRO DE PRESSÃO BRUTO, LATÃO, ROSCÁVEL, 3/4" - FORNECIMENTO E	UN	9,00	0,11020000	0,99180000

OBRA: CONTRATAÇÃO DE EMPRESA DE ENGENHARIA ESPECIALIZADA PARA O SERVIÇO DA 2ª ETAPA DA REFORMA DA ESCOLA MUNICIPAL JOANA ALVES DE SOUSA, NO DISTRITO DE LAGOA GRANDE, ZONA RURAL DE RUSSAS/CE.

MODALIDADE: CONCORRÊNCIA Nº 002.17.09.2024

PREFEITURA: RUSSAS | Prefeitura Municipal

EXECUÇÃO DOS SERVIÇOS: 06 (SEIS) MESES

VALIDADE DA PROPOSTA: o prazo de validade da proposta não será inferior a 30 (trinta) dias , a contar da data de sua apresentação

DATA: 14 DE OUTUBRO DE 2024



SAMPI
SINDICATO DOS ARQUITETOS E ENGENHEIROS DE RUSSAS - CEARÁ



DETALHAMENTO DOS QUANTITATIVOS

ITEM	CÓDIGO	DESCRIÇÃO	UNID	QUANTIDADE DO SERVIÇO	COEFICIENTE DO INSUMO	QUANTIDADE TOTAL
5.1.9	89351	REGISTRO DE PRESSÃO BRUTO, LATÃO, ROSCÁVEL, 3/4" - FORNECIMENTO E INSTALAÇÃO. AF_08/2021	UN	27,00	0,11020000	2,97540000
5.1.13	89362	JOELHO 90 GRAUS, PVC, SOLDÁVEL, DN 25MM, INSTALADO EM RAMAL OU SUB-RAMAL DE ÁGUA - FORNECIMENTO E INSTALAÇÃO. AF_06/2022	UN	42,00	0,15200000	6,38400000
5.1.14	89367	JOELHO 90 GRAUS, PVC, SOLDÁVEL, DN 32MM, INSTALADO EM RAMAL OU SUB-RAMAL DE ÁGUA - FORNECIMENTO E INSTALAÇÃO. AF_06/2022	UN	10,00	0,18120000	1,81200000
5.1.15	89497	JOELHO 90 GRAUS, PVC, SOLDÁVEL, DN 40MM, INSTALADO EM PRUMADA DE ÁGUA - FORNECIMENTO E INSTALAÇÃO. AF_06/2022	UN	22,00	0,10470000	2,30340000
5.1.16	90373	JOELHO 90 GRAUS COM BUCHA DE LATÃO, PVC, SOLDÁVEL, DN 25MM, X 1/2 INSTALADO EM RAMAL OU SUB-RAMAL DE ÁGUA - FORNECIMENTO E INSTALAÇÃO. AF_06/2022	UN	12,00	0,13120000	1,57440000
5.1.17	89366	JOELHO 90 GRAUS COM BUCHA DE LATÃO, PVC, SOLDÁVEL, DN 25MM, X 3/4 INSTALADO EM RAMAL OU SUB-RAMAL DE ÁGUA - FORNECIMENTO E INSTALAÇÃO. AF_06/2022	UN	18,00	0,14160000	2,54880000
5.1.18	89445	TÊ DE REDUÇÃO, PVC, SOLDÁVEL, DN 32MM X 25MM, INSTALADO EM RAMAL DE DISTRIBUIÇÃO DE ÁGUA - FORNECIMENTO E INSTALAÇÃO. AF_06/2022	UN	1,00	0,19870000	0,19870000
5.1.19	89395	TE, PVC, SOLDÁVEL, DN 25MM, INSTALADO EM RAMAL OU SUB-RAMAL DE ÁGUA - FORNECIMENTO E INSTALAÇÃO. AF_06/2022	UN	25,00	0,20260000	5,06500000
5.1	89443	TE, PVC, SOLDÁVEL, DN 32MM, INSTALADO EM RAMAL DE DISTRIBUIÇÃO DE ÁGUA - FORNECIMENTO E INSTALAÇÃO. AF_06/2022	UN	1,00	0,21610000	0,21610000
5.1.21	104011	TE, PVC, SOLDÁVEL, DN 40MM, INSTALADO EM RAMAL DE DISTRIBUIÇÃO DE ÁGUA - FORNECIMENTO E INSTALAÇÃO. AF_06/2022	UN	20,00	0,25600000	5,12000000
5.1.24	94489	REGISTRO DE ESFERA, PVC, SOLDÁVEL, COM VOLANTE, DN 25 MM - FORNECIMENTO E INSTALAÇÃO. AF_08/2021	UN	5,00	0,07950000	0,39750000
5.1.25	94490	REGISTRO DE ESFERA, PVC, SOLDÁVEL, COM VOLANTE, DN 32 MM - FORNECIMENTO E INSTALAÇÃO. AF_08/2021	UN	1,00	0,07950000	0,07950000
5.1.26	94491	REGISTRO DE ESFERA, PVC, SOLDÁVEL, COM VOLANTE, DN 40 MM - FORNECIMENTO E INSTALAÇÃO. AF_08/2021	UN	14,00	0,11330000	1,58620000
5.1.27	102608	CAIXA D'ÁGUA EM POLIETILENO, 1500 LITROS - FORNECIMENTO E INSTALAÇÃO. AF_08/2021	UN	1,00	0,20080000	0,20080000
5.1.28	102607	CAIXA D'ÁGUA EM POLIETILENO, 1000 LITROS - FORNECIMENTO E INSTALAÇÃO. AF_06/2021	UN	1,00	0,15100000	0,15100000
5.1.29	102605	CAIXA D'ÁGUA EM POLIETILENO, 500 LITROS - FORNECIMENTO E INSTALAÇÃO. AF_06/2021	UN	3,00	0,10520000	0,31560000
5.1.30	94796	TORNEIRA DE BOIA PARA CAIXA D'ÁGUA, ROSCÁVEL, 3/4" - FORNECIMENTO E INSTALAÇÃO. AF_08/2021	UN	5,00	0,19040000	0,95200000
5.2.12	89732	JOELHO 45 GRAUS, PVC, SÉRIE NORMAL, ESGOTO PREDIAL, DN 50 MM, JUNTA ELÁSTICA, FORNECIDO E INSTALADO EM RAMAL DE DESCARGA OU RAMAL DE ESGOTO SANITÁRIO. AF_08/2022	UN	1,00	0,13790000	0,13790000
5.2.13	89746	JOELHO 45 GRAUS, PVC, SÉRIE NORMAL, ESGOTO PREDIAL, DN 100 MM, JUNTA ELÁSTICA, FORNECIDO E INSTALADO EM RAMAL DE DESCARGA OU RAMAL DE ESGOTO SANITÁRIO. AF_06/2022	UN	2,00	0,19260000	0,38520000
5.2.14	89731	JOELHO 90 GRAUS, PVC, SÉRIE NORMAL, ESGOTO PREDIAL, DN 50 MM, JUNTA ELÁSTICA, FORNECIDO E INSTALADO EM RAMAL DE DESCARGA OU RAMAL DE ESGOTO SANITÁRIO. AF_08/2022	UN	5,00	0,13790000	0,68950000
5.2.	104348	TERMINAL DE VENTILAÇÃO, PVC, SÉRIE NORMAL, ESGOTO PREDIAL, DN 50 MM, JUNTA SOLDÁVEL, FORNECIDO E INSTALADO EM PRUMADA DE ESGOTO SANITÁRIO OU VENTILAÇÃO. AF_08/2022	UN	1,00	0,01140000	0,01140000
5.2.16	89784	TE, PVC, SÉRIE NORMAL, ESGOTO PREDIAL, DN 50 X 50 MM, JUNTA ELÁSTICA, FORNECIDO E INSTALADO EM RAMAL DE DESCARGA OU RAMAL DE ESGOTO SANITÁRIO. AF_08/2022	UN	5,00	0,18390000	0,91950000
6.1.20	91836	ELETRODUTO FLEXÍVEL CORRUGADO, PVC, DN 32 MM (1"), PARA CIRCUITOS TERMINAIS, INSTALADO EM FORRO - FORNECIMENTO E INSTALAÇÃO. AF_03/2023_PA	M	49,34	0,04800000	2,36832000
6.1.26	91835	ELETRODUTO FLEXÍVEL CORRUGADO REFORÇADO, PVC, DN 25 MM (3/4"), PARA CIRCUITOS TERMINAIS, INSTALADO EM FORRO - FORNECIMENTO E INSTALAÇÃO. AF_03/2023_PA	M	1,00	0,04800000	0,04800000
6.1.27	91839	ELETRODUTO FLEXÍVEL LISO, PEAD, DN 32 MM (1"), PARA CIRCUITOS TERMINAIS, INSTALADO EM FORRO - FORNECIMENTO E INSTALAÇÃO. AF_03/2023_PA	M	25,00	0,04800000	1,20000000
TOTAL:						41,68702000
[Serviço]	97116	BARRAS DE TRANSFERÊNCIA, AÇO CA-25 DE 16,0 MM, PARA EXECUÇÃO DE PAVIMENTO DE CONCRETO - FORNECIMENTO E INSTALAÇÃO. AF_04/2022	KG			
8.3.1	103913	EXECUÇÃO DE PISO INDUSTRIAL DE CONCRETO ARMADO, FCK = 20 MPA, ESPESSURA DE 12,0 CM. AF_04/2022	M2	163,31	0,52500000	85,90106000
TOTAL:						85,90106000
[Serviço]	88831	BETONEIRA CAPACIDADE NOMINAL DE 400 L, CAPACIDADE DE MISTURA 280 L, MOTOR ELÉTRICO TRIFÁSICO POTÊNCIA DE 2 CV, SEM CARREGADOR - CHI DIURNO. AF_05/2023	CHI			
7.5	105027	CONTRAVERGA PRÉ-MOLDADA, ESPESSURA DE *15* CM. AF_03/2024	M	29,80	0,01168050	0,34807890
7.8	105021	VERGA PRÉ-MOLDADA COM ATÉ 1,5 M DE VÃO, ESPESSURA DE *15* CM. AF_03/2024	M	29,80	0,01168050	0,34807890
TOTAL:						0,69615780
[Serviço]	88830	BETONEIRA CAPACIDADE NOMINAL DE 400 L, CAPACIDADE DE MISTURA	CHP			

OBRA: CONTRATAÇÃO DE EMPRESA DE ENGENHARIA ESPECIALIZADA PARA O SERVIÇO DA 2ª ETAPA DA REFORMA DA ESCOLA MUNICIPAL JOANA ALVES DE SOUSA, NO DISTRITO DE LAGOA GRANDE, ZONA RURAL DE RUSSAS/CE.

MODALIDADE: CONCORRÊNCIA Nº 002.17.09.2024

PREFEITURA: RUSSAS | Prefeitura Municipal

EXECUÇÃO DOS SERVIÇOS: 06 (SEIS) MESES

VALIDADE DA PROPOSTA: o prazo de validade da proposta não será inferior a 30 (trinta) dias, a contar da data de sua apresentação

DATA: 14 DE OUTUBRO DE 2024



DETALHAMENTO DOS QUANTITATIVOS

ITEM	CÓDIGO	DESCRIÇÃO	UNID	QUANTIDADE DO SERVIÇO	COEFICIENTE DO INSUMO	QUANTIDADE TOTAL
[Serviço]	88830	CARREGADOR - CHP DIURNO. AF_05/2023				
7.5	105027	CONTRAVERGA PRÉ-MOLDADA, ESPESSURA DE *15* CM. AF_03/2024	M	29,80	0,01238850	0,36917730
7.8	105021	VERGA PRÉ-MOLDADA COM ATÉ 1,5 M DE VÃO, ESPESSURA DE *15* CM. AF_03/2024	M	29,80	0,01238850	0,36917730
					TOTAL:	0,73835460
[Serviço]	88826	BETONEIRA CAPACIDADE NOMINAL DE 400 L, CAPACIDADE DE MISTURA 280 L, MOTOR ELÉTRICO TRIFÁSICO POTÊNCIA DE 2 CV, SEM CARREGADOR - DEPRECIÇÃO. AF_05/2023	H			
7.5	105027	CONTRAVERGA PRÉ-MOLDADA, ESPESSURA DE *15* CM. AF_03/2024	M	29,80	0,02406900	0,71725620
7.8	105021	VERGA PRÉ-MOLDADA COM ATÉ 1,5 M DE VÃO, ESPESSURA DE *15* CM. AF_03/2024	M	29,80	0,02406900	0,71725620
					TOTAL:	1,43451240
[Serviço]	88827	BETONEIRA CAPACIDADE NOMINAL DE 400 L, CAPACIDADE DE MISTURA 280 L, MOTOR ELÉTRICO TRIFÁSICO POTÊNCIA DE 2 CV, SEM CARREGADOR - JUROS. AF_05/2023	H			
7.5	105027	CONTRAVERGA PRÉ-MOLDADA, ESPESSURA DE *15* CM. AF_03/2024	M	29,80	0,02406900	0,71725620
7.8	105021	VERGA PRÉ-MOLDADA COM ATÉ 1,5 M DE VÃO, ESPESSURA DE *15* CM. AF_03/2024	M	29,80	0,02406900	0,71725620
					TOTAL:	1,43451240
[Serviço]	88828	BETONEIRA CAPACIDADE NOMINAL DE 400 L, CAPACIDADE DE MISTURA 280 L, MOTOR ELÉTRICO TRIFÁSICO POTÊNCIA DE 2 CV, SEM CARREGADOR - MANUTENÇÃO. AF_05/2023	H			
7.5	105027	CONTRAVERGA PRÉ-MOLDADA, ESPESSURA DE *15* CM. AF_03/2024	M	29,80	0,01238850	0,36917730
7.8	105021	VERGA PRÉ-MOLDADA COM ATÉ 1,5 M DE VÃO, ESPESSURA DE *15* CM. AF_03/2024	M	29,80	0,01238850	0,36917730
					TOTAL:	0,73835460
[Serviço]	88829	BETONEIRA CAPACIDADE NOMINAL DE 400 L, CAPACIDADE DE MISTURA 280 L, MOTOR ELÉTRICO TRIFÁSICO POTÊNCIA DE 2 CV, SEM CARREGADOR - MATERIAIS NA OPERAÇÃO. AF_05/2023	H			
7.5	105027	CONTRAVERGA PRÉ-MOLDADA, ESPESSURA DE *15* CM. AF_03/2024	M	29,80	0,01238850	0,36917730
7.8	105021	VERGA PRÉ-MOLDADA COM ATÉ 1,5 M DE VÃO, ESPESSURA DE *15* CM. AF_03/2024	M	29,80	0,01238850	0,36917730
					TOTAL:	0,73835460
[Serviço]	89226	BETONEIRA CAPACIDADE NOMINAL DE 600 L, CAPACIDADE DE MISTURA 360 L, MOTOR ELÉTRICO TRIFÁSICO POTÊNCIA DE 4 CV, SEM CARREGADOR - CHI DIURNO. AF_05/2023	CHI			
7.5	105027	CONTRAVERGA PRÉ-MOLDADA, ESPESSURA DE *15* CM. AF_03/2024	M	29,80	0,00420000	0,12516000
7.6	101161	ALVENARIA DE VEDAÇÃO COM ELEMENTO VAZADO DE CONCRETO (COBOGÓ) DE 7X50X50CM E ARGAMASSA DE ASSENTAMENTO COM PREPARO EM BETONEIRA. AF_05/2020	M2	15,21	0,01870000	0,28442700
7.8	105021	VERGA PRÉ-MOLDADA COM ATÉ 1,5 M DE VÃO, ESPESSURA DE *15* CM. AF_03/2024	M	29,80	0,00420000	0,12516000
					TOTAL:	0,53474700
[Serviço]	89225	BETONEIRA CAPACIDADE NOMINAL DE 600 L, CAPACIDADE DE MISTURA 360 L, MOTOR ELÉTRICO TRIFÁSICO POTÊNCIA DE 4 CV, SEM CARREGADOR - CHP DIURNO. AF_05/2023	CHP			
7.5	105027	CONTRAVERGA PRÉ-MOLDADA, ESPESSURA DE *15* CM. AF_03/2024	M	29,80	0,00127500	0,03799500
7.6	101161	ALVENARIA DE VEDAÇÃO COM ELEMENTO VAZADO DE CONCRETO (COBOGÓ) DE 7X50X50CM E ARGAMASSA DE ASSENTAMENTO COM PREPARO EM BETONEIRA. AF_05/2020	M2	15,21	0,00570000	0,08669700
7.8	105021	VERGA PRÉ-MOLDADA COM ATÉ 1,5 M DE VÃO, ESPESSURA DE *15* CM. AF_03/2024	M	29,80	0,00127500	0,03799500
					TOTAL:	0,16268700
[Serviço]	89221	BETONEIRA CAPACIDADE NOMINAL DE 600 L, CAPACIDADE DE MISTURA 360 L, MOTOR ELÉTRICO TRIFÁSICO POTÊNCIA DE 4 CV, SEM CARREGADOR - DEPRECIÇÃO. AF_05/2023	H			
7.5	105027	CONTRAVERGA PRÉ-MOLDADA, ESPESSURA DE *15* CM. AF_03/2024	M	29,80	0,00547500	0,16315500
7.6	101161	ALVENARIA DE VEDAÇÃO COM ELEMENTO VAZADO DE CONCRETO (COBOGÓ) DE 7X50X50CM E ARGAMASSA DE ASSENTAMENTO COM PREPARO EM BETONEIRA. AF_05/2020	M2	15,21	0,02440000	0,37112400
7.8	105021	VERGA PRÉ-MOLDADA COM ATÉ 1,5 M DE VÃO, ESPESSURA DE *15* CM. AF_03/2024	M	29,80	0,00127500	0,03799500

OBRA: CONTRATAÇÃO DE EMPRESA DE ENGENHARIA ESPECIALIZADA PARA O SERVIÇO DA 2ª ETAPA DA REFORMA DA ESCOLA MUNICIPAL JOANA ALVES DE SOUSA, NO DISTRITO DE LAGOA GRANDE, ZONA RURAL DE RUSSAS/CE.

MODALIDADE: CONCORRÊNCIA N° 002.17.09.2024

PREFEITURA: RUSSAS | Prefeitura Municipal

EXECUÇÃO DOS SERVIÇOS: 06 (SEIS) MESES

VALIDADE DA PROPOSTA: o prazo de validade da proposta não será inferior a 30 (trinta) dias, a contar da data de sua apresentação

DATA: 14 DE OUTUBRO DE 2024



DETALHAMENTO DOS QUANTITATIVOS

ITEM	CÓDIGO	DESCRIÇÃO	UNID	QUANTIDADE DO SERVIÇO	COEFICIENTE DO INSUMO	QUANTIDADE TOTAL
						TOTAL:
						0,69743400
[Serviço]	89222	BETONEIRA CAPACIDADE NOMINAL DE 600 L, CAPACIDADE DE MISTURA 360 L, MOTOR ELÉTRICO TRIFÁSICO POTÊNCIA DE 4 CV, SEM CARREGADOR - JUROS. AF_05/2023	H			
7.5	105027	CONTRAVERGA PRÉ-MOLDADA, ESPESSURA DE *15* CM. AF_03/2024	M	29,80	0,00547500	0,16315500
7.6	101181	ALVENARIA DE VEDAÇÃO COM ELEMENTO VAZADO DE CONCRETO (COBOGÓ) DE 7X50X50CM E ARGAMASSA DE ASSENTAMENTO COM PREPARO EM BETONEIRA. AF_05/2020	M2	15,21	0,02440000	0,37112400
7.8	105021	VERGA PRÉ-MOLDADA COM ATÉ 1,5 M DE VÃO, ESPESSURA DE *15* CM. AF_03/2024	M	29,80	0,00547500	0,16315500
						TOTAL:
						0,69743400
[Serviço]	89223	BETONEIRA CAPACIDADE NOMINAL DE 600 L, CAPACIDADE DE MISTURA 360 L, MOTOR ELÉTRICO TRIFÁSICO POTÊNCIA DE 4 CV, SEM CARREGADOR - MANUTENÇÃO. AF_05/2023	H			
7.5	105027	CONTRAVERGA PRÉ-MOLDADA, ESPESSURA DE *15* CM. AF_03/2024	M	29,80	0,00127500	0,03799500
7.6	101181	ALVENARIA DE VEDAÇÃO COM ELEMENTO VAZADO DE CONCRETO (COBOGÓ) DE 7X50X50CM E ARGAMASSA DE ASSENTAMENTO COM PREPARO EM BETONEIRA. AF_05/2020	M2	15,21	0,00570000	0,08669700
7.8	105021	VERGA PRÉ-MOLDADA COM ATÉ 1,5 M DE VÃO, ESPESSURA DE *15* CM. AF_03/2024	M	29,80	0,00127500	0,03799500
						TOTAL:
						0,18268700
[Serviço]	89224	BETONEIRA CAPACIDADE NOMINAL DE 600 L, CAPACIDADE DE MISTURA 360 L, MOTOR ELÉTRICO TRIFÁSICO POTÊNCIA DE 4 CV, SEM CARREGADOR - MATERIAIS NA OPERAÇÃO. AF_05/2023	H			
7.5	105027	CONTRAVERGA PRÉ-MOLDADA, ESPESSURA DE *15* CM. AF_03/2024	M	29,80	0,00127500	0,03799500
7.6	101181	ALVENARIA DE VEDAÇÃO COM ELEMENTO VAZADO DE CONCRETO (COBOGÓ) DE 7X50X50CM E ARGAMASSA DE ASSENTAMENTO COM PREPARO EM BETONEIRA. AF_05/2020	M2	15,21	0,00570000	0,08669700
7.8	105021	VERGA PRÉ-MOLDADA COM ATÉ 1,5 M DE VÃO, ESPESSURA DE *15* CM. AF_03/2024	M	29,80	0,00127500	0,03799500
						TOTAL:
						0,16288700
[Equipamento]	10682	BETONEIRA ELÉTRICA 580L (CHP)	H			
2.1.1.3	C0843	CONCRETO P/IVR., FCK 25 MPa COM AGREGADO ADQUIRIDO	M3	1,08	0,71400000	0,77112000
2.1.1.5	C1611	LASTRO DE CONCRETO REGULARIZADO ESP.= 5CM	M2	2,16	0,03600000	0,07776000
2.1	C0843	CONCRETO P/IVR., FCK 25 MPa COM AGREGADO ADQUIRIDO	M3	1,02	0,71400000	0,72828000
2.1.3.5	C0843	CONCRETO P/IVR., FCK 25 MPa COM AGREGADO ADQUIRIDO	M3	2,22	0,71400000	1,58508000
2.2.1.3	C0843	CONCRETO P/IVR., FCK 25 MPa COM AGREGADO ADQUIRIDO	M3	7,20	0,71400000	5,14080000
2.2.1.4	C1611	LASTRO DE CONCRETO REGULARIZADO ESP.= 5CM	M2	1,44	0,03600000	0,05184000
2.2.2.3	C0843	CONCRETO P/IVR., FCK 25 MPa COM AGREGADO ADQUIRIDO	M3	4,42	0,71400000	3,15588000
3.5	C4912	MURO CONTORNO DE ALVENARIA E CONCRETO (PILAR+CINTA). REBOCADO, SEM PINTURA	M2	257,95	0,03000000	7,73850000
8.4.2	C3025	PISO MORTO CONCRETO FCK=13,5MPa C/PREPARO E LANÇAMENTO	M3	15,99	0,71400000	11,41686000
						TOTAL:
						30,66612000
[Equipamento]	10578	CAMINHÃO BASCULANTE 6 M3 (CHI)	H			
1.8	C0702	CARGA MANUAL DE ENTULHO EM CAMINHÃO BASCULANTE	M3	62,37	0,23985000	14,95944450
						TOTAL:
						14,95944450
[Equipamento]	10690	CAMINHÃO BASCULANTE 6 M3 (CHP)	H			
1.9	C2533	TRANSPORTE DE MATERIAL, EXCETO ROCHA EM CAMINHÃO ATÉ 5 KM	M3	62,37	0,18520000	11,55092400
						TOTAL:
						11,55092400
[Serviço]	88262	CARPINTEIRO DE FORMAS COM ENCARGOS COMPLEMENTARES	H			
4.1	92539	TRAMA DE MADEIRA COMPOSTA POR RIPAS, CAIBROS E TERÇAS PARA TELHADOS DE ATÉ 2 ÁGUAS PARA TELHA DE ENCAIXE DE CERÂMICA OU DE CONCRETO, INCLUSO TRANSPORTE VERTICAL. AF_07/2019	M2	113,02	0,36700000	41,47834000
7.5	105027	CONTRAVERGA PRÉ-MOLDADA, ESPESSURA DE *15* CM. AF_03/2024	M	29,80	0,03088800	0,92046240

OBRA: CONTRATAÇÃO DE EMPRESA DE ENGENHARIA ESPECIALIZADA PARA O SERVIÇO DA 2ª ETAPA DA REFORMA DA ESCOLA MUNICIPAL JOANA ALVES DE SOUSA, NO DISTRITO DE LAGOA GRANDE, ZONA RURAL DE RUSSAS/CE.
 MODALIDADE: CONCORRÊNCIA Nº 002.17.09.2024

PREFEITURA: RUSSAS | Prefeitura Municipal

EXECUÇÃO DOS SERVIÇOS: 06 (SEIS) MESES

VALIDADE DA PROPOSTA: o prazo de validade da proposta não será inferior a 30 (trinta) dias , a contar da data de sua apresentação

DATA: 14 DE OUTUBRO DE 2024



SAMPI
Sociedade Ampla de Materiais e Serviços Ltda.



DETALHAMENTO DOS QUANTITATIVOS

ITEM	CÓDIGO	DESCRIÇÃO	UNID	QUANTIDADE DO SERVIÇO	COEFICIENTE DO INSUMO	QUANTIDADE TOTAL
7.8	105021	VERGA PRÉ-MOLDADA COM ATÉ 1,5 M DE VÃO, ESPESSURA DE *15* CM. AF_03/2024	M	29,80	0,03168000	0,94406400
8.3.1	103913	EXECUÇÃO DE PISO INDUSTRIAL DE CONCRETO ARMADO, FCK = 20 MPA, ESPESSURA DE 12,0 CM. AF_04/2022	M2	163,31	0,03200600	5,22689986
						TOTAL: 48,56976626
[Equipamento]	10612	COMPACTADOR DE PLACA VIBRATÓRIA HP 7 (CHI)	H			
8.1.1	C4819	PISO INTERTRAVADO TIPO TIJOLINHO (20X10X6)CM 35MPa, COR CINZA - COMPACTAÇÃO MECANIZADA	M2	106,06	0,07570000	8,02874200
						TOTAL: 8,02874200
[Equipamento]	10725	COMPACTADOR DE PLACA VIBRATÓRIA HP 7 (CHP)	H			
8.1.1	C4819	PISO INTERTRAVADO TIPO TIJOLINHO (20X10X6)CM 35MPa, COR CINZA - COMPACTAÇÃO MECANIZADA	M2	106,06	0,00410000	0,43484600
						TOTAL: 0,43484600
[Serviço]	94964	CONCRETO FCK = 20MPa, TRAÇO 1:2,7:3 (EM MASSA SECA DE CIMENTO/ AREIA MÉDIA/ BRITA 1) - PREPARO MECÂNICO COM BETONEIRA 400 L. AF_05/2021	M3			
7.5	105027	CONTRAVERGA PRÉ-MOLDADA, ESPESSURA DE *15* CM. AF_03/2024	M	29,80	0,01500000	0,44700000
7.8	105021	VERGA PRÉ-MOLDADA COM ATÉ 1,5 M DE VÃO, ESPESSURA DE *15* CM. AF_03/2024	M	29,80	0,01500000	0,44700000
						TOTAL: 0,89400000
[Serviço]	C0839	CONCRETO P/VIBR., FCK 13.5 MPa COM AGREGADO ADQUIRIDO	M3			
8.4.2	C3025	PISO MORTO CONCRETO FCK=13,5MPa C/PREPARO E LANÇAMENTO	M3	15,99	1,00000000	15,99000000
						TOTAL: 15,99000000
[Serviço]	92801	CORTE E DOBRA DE AÇO CA-50, DIÂMETRO DE 6,3 MM. AF_06/2022	KG			
7.5	105027	CONTRAVERGA PRÉ-MOLDADA, ESPESSURA DE *15* CM. AF_03/2024	M	29,80	0,49000000	14,60200000
7.8	105021	VERGA PRÉ-MOLDADA COM ATÉ 1,5 M DE VÃO, ESPESSURA DE *15* CM. AF_03/2024	M	29,80	0,49000000	14,60200000
						TOTAL: 29,20400000
[Serviço]	95308	CURSO DE CAPACITAÇÃO PARA AJUDANTE DE ARMADOR (ENCARGOS COMPLEMENTARES) - HORISTA	H			
7.5	105027	CONTRAVERGA PRÉ-MOLDADA, ESPESSURA DE *15* CM. AF_03/2024	M	29,80	0,00249900	0,07447020
7.8	105021	VERGA PRÉ-MOLDADA COM ATÉ 1,5 M DE VÃO, ESPESSURA DE *15* CM. AF_03/2024	M	29,80	0,00249900	0,07447020
8.3.1	103913	EXECUÇÃO DE PISO INDUSTRIAL DE CONCRETO ARMADO, FCK = 20 MPA, ESPESSURA DE 12,0 CM. AF_04/2022	M2	163,31	0,02420000	3,95210200
						TOTAL: 4,10104240
[Serviço]	95309	CURSO DE CAPACITAÇÃO PARA AJUDANTE DE CARPINTEIRO (ENCARGOS COMPLEMENTARES) - HORISTA	H			
4.1	92539	TRAMA DE MADEIRA COMPOSTA POR RIPAS, CAIBROS E TERÇAS PARA TELHADOS DE ATÉ 2 ÁGUAS PARA TELHA DE ENCAIXE DE CERÂMICA OU DE CONCRETO, INCLUSO TRANSPORTE VERTICAL. AF_07/2019	M2	113,02	0,40700000	45,99914000
7.5	105027	CONTRAVERGA PRÉ-MOLDADA, ESPESSURA DE *15* CM. AF_03/2024	M	29,80	0,00698100	0,20803380
7.8	105021	VERGA PRÉ-MOLDADA COM ATÉ 1,5 M DE VÃO, ESPESSURA DE *15* CM. AF_03/2024	M	29,80	0,00716000	0,21336800
						TOTAL: 46,42054180
[Serviço]	95314	CURSO DE CAPACITAÇÃO PARA ARMADOR (ENCARGOS COMPLEMENTARES) - HORISTA	H			
7.5	105027	CONTRAVERGA PRÉ-MOLDADA, ESPESSURA DE *15* CM. AF_03/2024	M	29,80	0,01519000	0,45266200
7.8	105021	VERGA PRÉ-MOLDADA COM ATÉ 1,5 M DE VÃO, ESPESSURA DE *15* CM. AF_03/2024	M	29,80	0,01519000	0,45266200
8.3.1	103913	EXECUÇÃO DE PISO INDUSTRIAL DE CONCRETO ARMADO, FCK = 20 MPA, ESPESSURA DE 12,0 CM. AF_04/2022	M2	163,31	0,24594066	40,16456918
						TOTAL: 41,06989318
[Serviço]	95316	CURSO DE CAPACITAÇÃO PARA AUXILIAR DE ELETRICISTA (ENCARGOS COMPLEMENTARES) - HORISTA	H			

OBRA: CONTRATAÇÃO DE EMPRESA DE ENGENHARIA ESPECIALIZADA PARA O SERVIÇO DA 2ª ETAPA DA REFORMA DA ESCOLA MUNICIPAL JOANA ALVES DE SOUSA, NO DISTRITO DE LAGOA GRANDE, ZONA RURAL DE RUSSAS/CE.
 MODALIDADE: CONCORRÊNCIA Nº 002.17.09.2024

PREFEITURA: RUSSAS | Prefeitura Municipal

EXECUÇÃO DOS SERVIÇOS: 06 (SEIS) MESES

VALIDADE DA PROPOSTA: o prazo de validade da proposta não será inferior a 30 (trinta) dias, a contar da data de sua apresentação

DATA: 14 DE OUTUBRO DE 2024



DETALHAMENTO DOS QUANTITATIVOS

ITÊM	CÓDIGO	DESCRIÇÃO	UNID	QUANTIDADE DO SERVIÇO	COEFICIENTE DO INSUMO	QUANTIDADE TOTAL
6.1.5	91926	CABO DE COBRE FLEXÍVEL ISOLADO, 2,5 MM², ANTI-CHAMA 450/750 V, PARA CIRCUITOS TERMINAIS - FORNECIMENTO E INSTALAÇÃO. AF_03/2023	M	2.397,78	0,02900000	69,53562000
6.1.6	91928	CABO DE COBRE FLEXÍVEL ISOLADO, 4 MM², ANTI-CHAMA 450/750 V, PARA CIRCUITOS TERMINAIS - FORNECIMENTO E INSTALAÇÃO. AF_03/2023	M	1.905,99	0,03900000	74,33361000
6.1.7	91930	CABO DE COBRE FLEXÍVEL ISOLADO, 6 MM², ANTI-CHAMA 450/750 V, PARA CIRCUITOS TERMINAIS - FORNECIMENTO E INSTALAÇÃO. AF_03/2023	M	576,19	0,05100000	29,38569000
6.1.8	91932	CABO DE COBRE FLEXÍVEL ISOLADO, 10 MM², ANTI-CHAMA 450/750 V, PARA CIRCUITOS TERMINAIS - FORNECIMENTO E INSTALAÇÃO. AF_03/2023	M	223,85	0,07600000	17,01260000
6.1.9	91936	CAIXA OCTOGONAL 4" X 4", PVC, INSTALADA EM LAJE - FORNECIMENTO E INSTALAÇÃO. AF_03/2023	UN	109,00	0,22200000	24,19800000
6.1.11	91992	TOMADA ALTA DE EMBUTIR (1 MÓDULO), 2P+T 10 A, INCLUINDO SUPORTE E PLACA - FORNECIMENTO E INSTALAÇÃO. AF_03/2023	UN	26,00	0,63900000	16,61400000
6.1.12	92000	TOMADA BAIXA DE EMBUTIR (1 MÓDULO), 2P+T 10 A, INCLUINDO SUPORTE E PLACA - FORNECIMENTO E INSTALAÇÃO. AF_03/2023	UN	18,00	0,37000000	6,66000000
6.1.15	92023	INTERRUPTOR SIMPLES (1 MÓDULO) COM 1 TOMADA DE EMBUTIR 2P+T 10 A, INCLUINDO SUPORTE E PLACA - FORNECIMENTO E INSTALAÇÃO. AF_03/2023	UN	7,00	0,61400000	4,29800000
6.1.1	91854	ELETRODUTO FLEXÍVEL CORRUGADO, PVC, DN 25 MM (3/4"), PARA CIRCUITOS TERMINAIS, INSTALADO EM PAREDE - FORNECIMENTO E INSTALAÇÃO. AF_03/2023	M	648,60	0,13400000	86,91240000
6.1.20	91836	ELETRODUTO FLEXÍVEL CORRUGADO, PVC, DN 32 MM (1"), PARA CIRCUITOS TERMINAIS, INSTALADO EM FORRO - FORNECIMENTO E INSTALAÇÃO. AF_03/2023_PA	M	49,34	0,10500000	5,18070000
6.1.26	91835	ELETRODUTO FLEXÍVEL CORRUGADO REFORÇADO, PVC, DN 25 MM (3/4"), PARA CIRCUITOS TERMINAIS, INSTALADO EM FORRO - FORNECIMENTO E INSTALAÇÃO. AF_03/2023_PA	M	1,00	0,09100000	0,09100000
6.1.27	91839	ELETRODUTO FLEXÍVEL LISO, PEAD, DN 32 MM (1"), PARA CIRCUITOS TERMINAIS, INSTALADO EM FORRO - FORNECIMENTO E INSTALAÇÃO. AF_03/2023_PA	M	25,00	0,10500000	2,62500000
6.2.2	91992	TOMADA ALTA DE EMBUTIR (1 MÓDULO), 2P+T 10 A, INCLUINDO SUPORTE E PLACA - FORNECIMENTO E INSTALAÇÃO. AF_03/2023	UN	1,00	0,63900000	0,63900000
6.2.3	91885	LUVA PARA ELETRODUTO, PVC, ROSCÁVEL, DN 32 MM (1"), PARA CIRCUITOS TERMINAIS, INSTALADA EM PAREDE - FORNECIMENTO E INSTALAÇÃO. AF_03/2023	UN	8,50	0,21900000	1,86150000
6.2.5	91885	LUVA PARA ELETRODUTO, PVC, ROSCÁVEL, DN 32 MM (1"), PARA CIRCUITOS TERMINAIS, INSTALADA EM PAREDE - FORNECIMENTO E INSTALAÇÃO. AF_03/2023	UN	2,00	0,21900000	0,43800000
6.2.6	91917	CURVA 90 GRAUS PARA ELETRODUTO, PVC, ROSCÁVEL, DN 32 MM (1"), PARA CIRCUITOS TERMINAIS, INSTALADA EM PAREDE - FORNECIMENTO E INSTALAÇÃO. AF_03/2023	UN	2,00	0,32800000	0,65600000
TOTAL:						340,44112000
[Serviço]	95317	CURSO DE CAPACITAÇÃO PARA AUXILIAR DE ENCANADOR OU BOMBEIRO HIDRÁULICO (ENCARGOS COMPLEMENTARES) - HORISTA	H			
5.1.4	94489	REGISTRO DE ESFERA, PVC, SOLDÁVEL, COM VOLANTE, DN 25 MM - FORNECIMENTO E INSTALAÇÃO. AF_08/2021	UN	5,00	0,07950000	0,39750000
5.1.5	94490	REGISTRO DE ESFERA, PVC, SOLDÁVEL, COM VOLANTE, DN 32 MM - FORNECIMENTO E INSTALAÇÃO. AF_08/2021	UN	1,00	0,07950000	0,07950000
5.1.1	94491	REGISTRO DE ESFERA, PVC, SOLDÁVEL, COM VOLANTE, DN 40 MM - FORNECIMENTO E INSTALAÇÃO. AF_08/2021	UN	14,00	0,11330000	1,58620000
5.1.7	89353	REGISTRO DE GAVETA BRUTO, LATÃO, ROSCÁVEL, 3/4" - FORNECIMENTO E INSTALAÇÃO. AF_08/2021	UN	9,00	0,11020000	0,99180000
5.1.8	89351	REGISTRO DE PRESSÃO BRUTO, LATÃO, ROSCÁVEL, 3/4" - FORNECIMENTO E INSTALAÇÃO. AF_08/2021	UN	9,00	0,11020000	0,99180000
5.1.9	89351	REGISTRO DE PRESSÃO BRUTO, LATÃO, ROSCÁVEL, 3/4" - FORNECIMENTO E INSTALAÇÃO. AF_08/2021	UN	27,00	0,11020000	2,97540000
5.1.13	89362	JOELHO 90 GRAUS, PVC, SOLDÁVEL, DN 25MM, INSTALADO EM RAMAL OU SUB-RAMAL DE ÁGUA - FORNECIMENTO E INSTALAÇÃO. AF_06/2022	UN	42,00	0,15200000	6,38400000
5.1.14	89367	JOELHO 90 GRAUS, PVC, SOLDÁVEL, DN 32MM, INSTALADO EM RAMAL OU SUB-RAMAL DE ÁGUA - FORNECIMENTO E INSTALAÇÃO. AF_06/2022	UN	10,00	0,18120000	1,81200000
5.1.15	89497	JOELHO 90 GRAUS, PVC, SOLDÁVEL, DN 40MM, INSTALADO EM PRUMADA DE ÁGUA - FORNECIMENTO E INSTALAÇÃO. AF_06/2022	UN	22,00	0,10470000	2,30340000
5.1.16	90373	JOELHO 90 GRAUS COM BUCHA DE LATÃO, PVC, SOLDÁVEL, DN 25MM, X 1/2 INSTALADO EM RAMAL OU SUB-RAMAL DE ÁGUA - FORNECIMENTO E INSTALAÇÃO. AF_06/2022	UN	12,00	0,13120000	1,57440000
5.1.17	89366	JOELHO 90 GRAUS COM BUCHA DE LATÃO, PVC, SOLDÁVEL, DN 25MM, X 3/4 INSTALADO EM RAMAL OU SUB-RAMAL DE ÁGUA - FORNECIMENTO E INSTALAÇÃO. AF_06/2022	UN	18,00	0,14160000	2,54880000
5.1.18	89445	TÊ DE REDUÇÃO, PVC, SOLDÁVEL, DN 32MM X 25MM, INSTALADO EM RAMAL DE DISTRIBUIÇÃO DE ÁGUA - FORNECIMENTO E INSTALAÇÃO. AF_06/2022	UN	1,00	0,19870000	0,19870000
5.1.19	89395	TE, PVC, SOLDÁVEL, DN 25MM, INSTALADO EM RAMAL OU SUB-RAMAL DE ÁGUA - FORNECIMENTO E INSTALAÇÃO. AF_06/2022	UN	25,00	0,20260000	5,06500000
5.1.20	89443	TE, PVC, SOLDÁVEL, DN 32MM, INSTALADO EM RAMAL DE DISTRIBUIÇÃO DE ÁGUA - FORNECIMENTO E INSTALAÇÃO. AF_06/2022	UN	1,00	0,21610000	0,21610000
5.1.21	104011	TE, PVC, SOLDÁVEL, DN 40MM, INSTALADO EM RAMAL DE DISTRIBUIÇÃO DE ÁGUA - FORNECIMENTO E INSTALAÇÃO. AF_06/2022	UN	20,00	0,25600000	5,12000000
5.1.24	94489	REGISTRO DE ESFERA, PVC, SOLDÁVEL, COM VOLANTE, DN 25 MM - FORNECIMENTO E INSTALAÇÃO. AF_08/2021	UN	5,00	0,07950000	0,39750000
5.1.25	94490	REGISTRO DE ESFERA, PVC, SOLDÁVEL, COM VOLANTE, DN 32 MM - FORNECIMENTO E INSTALAÇÃO. AF_08/2021	UN	1,00	0,07950000	0,07950000
5.1.26	94491	REGISTRO DE ESFERA, PVC, SOLDÁVEL, COM VOLANTE, DN 40 MM - FORNECIMENTO E INSTALAÇÃO. AF_08/2021	UN	14,00	0,11330000	1,58620000

OBRA: CONTRATAÇÃO DE EMPRESA DE ENGENHARIA ESPECIALIZADA PARA O SERVIÇO DA 2ª ETAPA DA REFORMA DA ESCOLA MUNICIPAL JOANA ALVES DE SOUSA, NO DISTRITO DE LAGOA GRANDE, ZONA RURAL DE RUSSAS/CE.

MODALIDADE: CONCORRÊNCIA Nº 002.17.09.2024

PREFEITURA: RUSSAS | Prefeitura Municipal

EXECUÇÃO DOS SERVIÇOS: 06 (SEIS) MESES

VALIDADE DA PROPOSTA: o prazo de validade da proposta não será inferior a 30 (trinta) dias, a contar da data de sua apresentação

DATA: 14 DE OUTUBRO DE 2024



SAMPI
SOCIETUDE AMPLA DE MATERIAIS E PRODUTOS INDUSTRIAIS



DETALHAMENTO DOS QUANTITATIVOS

ITEM	CÓDIGO	DESCRIÇÃO	UNID	QUANTIDADE DO SERVIÇO	COEFICIENTE DO INSUMO	QUANTIDADE TOTAL
5.1.27	102608	AF_06/2021				
5.1.28	102607	CAIXA D'ÁGUA EM POLIETILENO, 1000 LITROS - FORNECIMENTO E INSTALAÇÃO. AF_06/2021	UN	1,00	0,15100000	0,15100000
5.1.29	102605	CAIXA D'ÁGUA EM POLIETILENO, 500 LITROS - FORNECIMENTO E INSTALAÇÃO. AF_06/2021	UN	3,00	0,10520000	0,31560000
5.1.30	94796	TORNEIRA DE BOIA PARA CAIXA D'ÁGUA, ROSCÁVEL, 3/4" - FORNECIMENTO E INSTALAÇÃO. AF_08/2021	UN	5,00	0,19040000	0,95200000
5.2.12	89732	JOELHO 45 GRAUS, PVC, SERIE NORMAL, ESGOTO PREDIAL, DN 50 MM, JUNTA ELÁSTICA, FORNECIDO E INSTALADO EM RAMAL DE DESCARGA OU RAMAL DE ESGOTO SANITÁRIO. AF_08/2022	UN	1,00	0,13790000	0,13790000
5.2.13	89746	JOELHO 45 GRAUS, PVC, SERIE NORMAL, ESGOTO PREDIAL, DN 100 MM, JUNTA ELÁSTICA, FORNECIDO E INSTALADO EM RAMAL DE DESCARGA OU RAMAL DE ESGOTO SANITÁRIO. AF_08/2022	UN	2,00	0,19260000	0,38520000
5.2.14	89731	JOELHO 90 GRAUS, PVC, SERIE NORMAL, ESGOTO PREDIAL, DN 50 MM, JUNTA ELÁSTICA, FORNECIDO E INSTALADO EM RAMAL DE DESCARGA OU RAMAL DE ESGOTO SANITÁRIO. AF_08/2022	UN	5,00	0,13790000	0,68950000
5.2.15	104348	TERMINAL DE VENTILAÇÃO, PVC, SÉRIE NORMAL, ESGOTO PREDIAL, DN 50 MM, JUNTA SOLDÁVEL, FORNECIDO E INSTALADO EM PRUMADA DE ESGOTO SANITÁRIO OU VENTILAÇÃO. AF_08/2022	UN	1,00	0,01140000	0,01140000
5.2.16	89784	TE, PVC, SERIE NORMAL, ESGOTO PREDIAL, DN 50 X 50 MM, JUNTA ELÁSTICA, FORNECIDO E INSTALADO EM RAMAL DE DESCARGA OU RAMAL DE ESGOTO SANITÁRIO. AF_08/2022	UN	5,00	0,18390000	0,91950000
6.1.20	91836	ELETRODUTO FLEXÍVEL CORRUGADO, PVC, DN 32 MM (1"), PARA CIRCUITOS TERMINAIS, INSTALADO EM FORRO - FORNECIMENTO E INSTALAÇÃO. AF_03/2023_PA	M	49,34	0,04800000	2,36832000
6.1.26	91835	ELETRODUTO FLEXÍVEL CORRUGADO REFORÇADO, PVC, DN 25 MM (3/4"), PARA CIRCUITOS TERMINAIS, INSTALADO EM FORRO - FORNECIMENTO E INSTALAÇÃO. AF_03/2023_PA	M	1,00	0,04800000	0,04800000
6.1.27	91839	ELETRODUTO FLEXÍVEL LISO, PEAD, DN 32 MM (1"), PARA CIRCUITOS TERMINAIS, INSTALADO EM FORRO - FORNECIMENTO E INSTALAÇÃO. AF_03/2023_PA	M	25,00	0,04800000	1,20000000
TOTAL:						41,68702000
Serviço	95330	CURSO DE CAPACITAÇÃO PARA CARPINTEIRO DE FÓRMAS (ENCARGOS COMPLEMENTARES) - HORISTA	H			
4.1	92539	TRAMA DE MADEIRA COMPOSTA POR RIPAS, CAIBROS E TERÇAS PARA TELHADOS DE ATÉ 2 ÁGUAS PARA TELHA DE ENCAIXE DE CERÂMICA OU DE CONCRETO, INCLUSIVE TRANSPORTE VERTICAL. AF_07/2019	M2	113,02	0,36700000	41,47834000
7.5	105027	CONTRAVERGA PRÉ-MOLDADA, ESPESSURA DE *15* CM. AF_03/2024	M	29,80	0,03088800	0,92046240
7.8	105021	VERGA PRÉ-MOLDADA COM ATÉ 1,5 M DE VÃO, ESPESSURA DE *15* CM. AF_03/2024	M	29,80	0,03168000	0,94406400
8.3.1	103913	EXECUÇÃO DE PISO INDUSTRIAL DE CONCRETO ARMADO, FCK = 20 MPA, ESPESSURA DE 12,0 CM. AF_04/2022	M2	163,31	0,03200600	5,22689986
TOTAL:						48,56976626
Serviço	95332	CURSO DE CAPACITAÇÃO PARA ELETRICISTA (ENCARGOS COMPLEMENTARES) - HORISTA	H			
6.1.5	91926	CABO DE COBRE FLEXÍVEL ISOLADO, 2,5 MM², ANTI-CHAMA 450/750 V, PARA CIRCUITOS TERMINAIS - FORNECIMENTO E INSTALAÇÃO. AF_03/2023	M	2.397,78	0,02900000	69,53562000
6.1.6	91928	CABO DE COBRE FLEXÍVEL ISOLADO, 4 MM², ANTI-CHAMA 450/750 V, PARA CIRCUITOS TERMINAIS - FORNECIMENTO E INSTALAÇÃO. AF_03/2023	M	1.905,99	0,03900000	74,33361000
6.1.7	91930	CABO DE COBRE FLEXÍVEL ISOLADO, 6 MM², ANTI-CHAMA 450/750 V, PARA CIRCUITOS TERMINAIS - FORNECIMENTO E INSTALAÇÃO. AF_03/2023	M	576,19	0,05100000	29,38569000
6.1.8	91932	CABO DE COBRE FLEXÍVEL ISOLADO, 10 MM², ANTI-CHAMA 450/750 V, PARA CIRCUITOS TERMINAIS - FORNECIMENTO E INSTALAÇÃO. AF_03/2023	M	223,85	0,07600000	17,01260000
6.1.9	91936	CAIXA OCTOGONAL 4" X 4", PVC, INSTALADA EM LAJE - FORNECIMENTO E INSTALAÇÃO. AF_03/2023	UN	109,00	0,22200000	24,19800000
6.1.11	91992	TOMADA ALTA DE EMBUTIR (1 MÓDULO), 2P+T 10 A, INCLUINDO SUPORTE E PLACA - FORNECIMENTO E INSTALAÇÃO. AF_03/2023	UN	26,00	0,63900000	16,61400000
6.1.12	92000	TOMADA BAIXA DE EMBUTIR (1 MÓDULO), 2P+T 10 A, INCLUINDO SUPORTE E PLACA - FORNECIMENTO E INSTALAÇÃO. AF_03/2023	UN	18,00	0,37000000	6,66000000
6.1.15	92023	INTERRUPTOR SIMPLES (1 MÓDULO) COM 1 TOMADA DE EMBUTIR 2P+T 10 A, INCLUINDO SUPORTE E PLACA - FORNECIMENTO E INSTALAÇÃO. AF_03/2023	UN	7,00	0,61400000	4,29800000
6.1.19	91854	ELETRODUTO FLEXÍVEL CORRUGADO, PVC, DN 25 MM (3/4"), PARA CIRCUITOS TERMINAIS, INSTALADO EM PAREDE - FORNECIMENTO E INSTALAÇÃO. AF_03/2023	M	648,60	0,13400000	86,91240000
6.1.20	91836	ELETRODUTO FLEXÍVEL CORRUGADO, PVC, DN 32 MM (1"), PARA CIRCUITOS TERMINAIS, INSTALADO EM FORRO - FORNECIMENTO E INSTALAÇÃO. AF_03/2023_PA	M	49,34	0,10500000	5,18070000
6.1.26	91835	ELETRODUTO FLEXÍVEL CORRUGADO REFORÇADO, PVC, DN 25 MM (3/4"), PARA CIRCUITOS TERMINAIS, INSTALADO EM FORRO - FORNECIMENTO E INSTALAÇÃO. AF_03/2023_PA	M	1,00	0,09100000	0,09100000
6.1.27	91839	ELETRODUTO FLEXÍVEL LISO, PEAD, DN 32 MM (1"), PARA CIRCUITOS TERMINAIS, INSTALADO EM FORRO - FORNECIMENTO E INSTALAÇÃO. AF_03/2023_PA	M	25,00	0,10500000	2,62500000
6.2.2	91992	TOMADA ALTA DE EMBUTIR (1 MÓDULO), 2P+T 10 A, INCLUINDO SUPORTE E PLACA - FORNECIMENTO E INSTALAÇÃO. AF_03/2023	UN	1,00	0,63900000	0,63900000
6.2.3	91885	LUVÁ PARA ELETRODUTO, PVC, ROSCÁVEL, DN 32 MM (1"), PARA CIRCUITOS TERMINAIS, INSTALADA EM PAREDE - FORNECIMENTO E INSTALAÇÃO. AF_03/2023	UN	8,50	0,21900000	1,86150000

OBRA: CONTRATAÇÃO DE EMPRESA DE ENGENHARIA ESPECIALIZADA PARA O SERVIÇO DA 2ª ETAPA DA REFORMA DA ESCOLA MUNICIPAL JOANA ALVES DE SOUSA, NO DISTRITO DE LAGOA GRANDE, ZONA RURAL DE RUSSAS/CE.
 MODALIDADE: CONCORRÊNCIA Nº 002.17.09.2024

PREFEITURA: RUSSAS | Prefeitura Municipal

EXECUÇÃO DOS SERVIÇOS: 06 (SEIS) MESES

VALIDADE DA PROPOSTA: o prazo de validade da proposta não será inferior a 30 (trinta) dias, a contar da data de sua apresentação

DATA: 14 DE OUTUBRO DE 2024



SAMPI
 ENGENHARIA E MEIO AMBIENTE



DETALHAMENTO DOS QUANTITATIVOS

ITEM	CÓDIGO	DESCRIÇÃO	UNID.	QUANTIDADE DO SERVIÇO	COEFICIENTE DO INSUMO	QUANTIDADE TOTAL
6.2.5	91885	LUVA PARA ELETRODUTO, PVC, ROSCÁVEL, DN 32 MM (1"), PARA CIRCUITOS TERMINAIS, INSTALADA EM PAREDE - FORNECIMENTO E INSTALAÇÃO. AF_03/2023	UN	2,00	0,21900000	0,43800000
6.2.6	91917	CURVA 90 GRAUS PARA ELETRODUTO, PVC, ROSCÁVEL, DN 32 MM (1"), PARA CIRCUITOS TERMINAIS, INSTALADA EM PAREDE - FORNECIMENTO E INSTALAÇÃO. AF_03/2023	UN	2,00	0,32800000	0,65600000
TOTAL:						340,44112000
[Serviço]	95335	CURSO DE CAPACITAÇÃO PARA ENCANADOR OU BOMBEIRO HIDRÁULICO (ENCARGOS COMPLEMENTARES) - HORISTA	H			
5.1.4	94489	REGISTRO DE ESFERA, PVC, SOLDÁVEL, COM VOLANTE, DN 25 MM - FORNECIMENTO E INSTALAÇÃO. AF_08/2021	UN	5,00	0,07950000	0,39750000
5.1.5	94490	REGISTRO DE ESFERA, PVC, SOLDÁVEL, COM VOLANTE, DN 32 MM - FORNECIMENTO E INSTALAÇÃO. AF_08/2021	UN	1,00	0,07950000	0,07950000
5.1.6	94491	REGISTRO DE ESFERA, PVC, SOLDÁVEL, COM VOLANTE, DN 40 MM - FORNECIMENTO E INSTALAÇÃO. AF_08/2021	UN	14,00	0,11330000	1,58620000
5.1.7	89353	REGISTRO DE GAVETA BRUTO, LATÃO, ROSCÁVEL, 3/4" - FORNECIMENTO E INSTALAÇÃO. AF_08/2021	UN	9,00	0,11020000	0,99180000
5.1.8	89351	REGISTRO DE PRESSÃO BRUTO, LATÃO, ROSCÁVEL, 3/4" - FORNECIMENTO E INSTALAÇÃO. AF_08/2021	UN	9,00	0,11020000	0,99180000
5.1.9	89351	REGISTRO DE PRESSÃO BRUTO, LATÃO, ROSCÁVEL, 3/4" - FORNECIMENTO E INSTALAÇÃO. AF_08/2021	UN	27,00	0,11020000	2,97540000
5.1.13	89362	JOELHO 90 GRAUS, PVC, SOLDÁVEL, DN 25MM, INSTALADO EM RAMAL OU SUB-RAMAL DE ÁGUA - FORNECIMENTO E INSTALAÇÃO. AF_06/2022	UN	42,00	0,15200000	6,38400000
5.1.14	89367	JOELHO 90 GRAUS, PVC, SOLDÁVEL, DN 32MM, INSTALADO EM RAMAL OU SUB-RAMAL DE ÁGUA - FORNECIMENTO E INSTALAÇÃO. AF_06/2022	UN	10,00	0,18120000	1,81200000
5.1.15	89497	JOELHO 90 GRAUS, PVC, SOLDÁVEL, DN 40MM, INSTALADO EM PRUMADA DE ÁGUA - FORNECIMENTO E INSTALAÇÃO. AF_06/2022	UN	22,00	0,10470000	2,30340000
5.1.16	80373	JOELHO 90 GRAUS COM BUCHA DE LATÃO, PVC, SOLDÁVEL, DN 25MM, X 1/2 INSTALADO EM RAMAL OU SUB-RAMAL DE ÁGUA - FORNECIMENTO E INSTALAÇÃO. AF_06/2022	UN	12,00	0,13120000	1,57440000
5.1.17	89366	JOELHO 90 GRAUS COM BUCHA DE LATÃO, PVC, SOLDÁVEL, DN 25MM, X 3/4 INSTALADO EM RAMAL OU SUB-RAMAL DE ÁGUA - FORNECIMENTO E INSTALAÇÃO. AF_06/2022	UN	18,00	0,14160000	2,54880000
5.1.18	89445	TÊ DE REDUÇÃO, PVC, SOLDÁVEL, DN 32MM X 25MM, INSTALADO EM RAMAL DE DISTRIBUIÇÃO DE ÁGUA - FORNECIMENTO E INSTALAÇÃO. AF_06/2022	UN	1,00	0,19870000	0,19870000
5.1.19	89395	TE, PVC, SOLDÁVEL, DN 25MM, INSTALADO EM RAMAL OU SUB-RAMAL DE ÁGUA - FORNECIMENTO E INSTALAÇÃO. AF_06/2022	UN	25,00	0,20260000	5,06500000
5.1.20	89443	TE, PVC, SOLDÁVEL, DN 32MM, INSTALADO EM RAMAL DE DISTRIBUIÇÃO DE ÁGUA - FORNECIMENTO E INSTALAÇÃO. AF_06/2022	UN	1,00	0,21610000	0,21610000
5.1.21	104011	TE, PVC, SOLDÁVEL, DN 40MM, INSTALADO EM RAMAL DE DISTRIBUIÇÃO DE ÁGUA - FORNECIMENTO E INSTALAÇÃO. AF_06/2022	UN	20,00	0,25600000	5,12000000
5.1.24	94489	REGISTRO DE ESFERA, PVC, SOLDÁVEL, COM VOLANTE, DN 25 MM - FORNECIMENTO E INSTALAÇÃO. AF_08/2021	UN	5,00	0,07950000	0,39750000
5.1.25	94490	REGISTRO DE ESFERA, PVC, SOLDÁVEL, COM VOLANTE, DN 32 MM - FORNECIMENTO E INSTALAÇÃO. AF_08/2021	UN	1,00	0,07950000	0,07950000
5.1.26	94491	REGISTRO DE ESFERA, PVC, SOLDÁVEL, COM VOLANTE, DN 40 MM - FORNECIMENTO E INSTALAÇÃO. AF_08/2021	UN	14,00	0,11330000	1,58620000
5.1.27	102608	CAIXA D'ÁGUA EM POLIETILENO, 1500 LITROS - FORNECIMENTO E INSTALAÇÃO. AF_09/2021	UN	1,00	0,20080000	0,20080000
5.1.28	102607	CAIXA D'ÁGUA EM POLIETILENO, 1000 LITROS - FORNECIMENTO E INSTALAÇÃO. AF_06/2021	UN	1,00	0,15100000	0,15100000
5.1.29	102605	CAIXA D'ÁGUA EM POLIETILENO, 500 LITROS - FORNECIMENTO E INSTALAÇÃO. AF_06/2021	UN	3,00	0,10520000	0,31560000
5.1.30	94796	TORNEIRA DE BOIA PARA CAIXA D'ÁGUA, ROSCÁVEL, 3/4" - FORNECIMENTO E INSTALAÇÃO. AF_08/2021	UN	5,00	0,19040000	0,95200000
5.2.5	95472	VASO SANITÁRIO SIFONADO CONVENCIONAL PARA PCD SEM FURO FRONTAL COM LOUÇA BRANCA SEM ASSENTO, INCLUSIVE CONJUNTO DE LIGAÇÃO PARA BACIA SANITÁRIA AJUSTÁVEL - FORNECIMENTO E INSTALAÇÃO. AF_01/2020	UN	1,00	1,15400000	1,15400000
5.2.12	89732	JOELHO 45 GRAUS, PVC, SÉRIE NORMAL, ESGOTO PREDIAL, DN 50 MM, JUNTA ELÁSTICA, FORNECIDO E INSTALADO EM RAMAL DE DESCARGA OU RAMAL DE ESGOTO SANITÁRIO. AF_08/2022	UN	1,00	0,13790000	0,13790000
5.2.13	89746	JOELHO 45 GRAUS, PVC, SÉRIE NORMAL, ESGOTO PREDIAL, DN 100 MM, JUNTA ELÁSTICA, FORNECIDO E INSTALADO EM RAMAL DE DESCARGA OU RAMAL DE ESGOTO SANITÁRIO. AF_08/2022	UN	2,00	0,19260000	0,38520000
5.2.14	89731	JOELHO 90 GRAUS, PVC, SÉRIE NORMAL, ESGOTO PREDIAL, DN 50 MM, JUNTA ELÁSTICA, FORNECIDO E INSTALADO EM RAMAL DE DESCARGA OU RAMAL DE ESGOTO SANITÁRIO. AF_08/2022	UN	5,00	0,13790000	0,68950000
5.2.15	104348	TERMINAL DE VENTILAÇÃO, PVC, SÉRIE NORMAL, ESGOTO PREDIAL, DN 50 MM, JUNTA SOLDÁVEL, FORNECIDO E INSTALADO EM PRUMADA DE ESGOTO SANITÁRIO OU VENTILAÇÃO. AF_08/2022	UN	1,00	0,01140000	0,01140000
5.2.16	89784	TE, PVC, SÉRIE NORMAL, ESGOTO PREDIAL, DN 50 X 50 MM, JUNTA ELÁSTICA, FORNECIDO E INSTALADO EM RAMAL DE DESCARGA OU RAMAL DE ESGOTO SANITÁRIO. AF_08/2022	UN	5,00	0,18390000	0,91950000
6.1.20	91836	ELETRODUTO FLEXÍVEL CORRUGADO, PVC, DN 32 MM (1"), PARA CIRCUITOS TERMINAIS, INSTALADO EM FORRO - FORNECIMENTO E INSTALAÇÃO. AF_03/2023_PA	M	49,34	0,21140000	10,43047800
6.1.26	91835	ELETRODUTO FLEXÍVEL CORRUGADO REFORÇADO, PVC, DN 25 MM (3/4"), PARA CIRCUITOS TERMINAIS, INSTALADO EM FORRO - FORNECIMENTO E INSTALAÇÃO.	M	1,00	0,21140000	0,21140000

OBRA: CONTRATAÇÃO DE EMPRESA DE ENGENHARIA ESPECIALIZADA PARA O SERVIÇO DA 2ª ETAPA DA REFORMA DA ESCOLA MUNICIPAL JOANA ALVES DE SOUSA, NO DISTRITO DE LAGOA GRANDE, ZONA RURAL DE RUSSAS/CE.

MODALIDADE: CONCORRÊNCIA Nº 002.17.09.2024

PREFEITURA: RUSSAS | Prefeitura Municipal

EXECUÇÃO DOS SERVIÇOS: 06 (SEIS) MESES

VALIDADE DA PROPOSTA: o prazo de validade da proposta não será inferior a 30 (trinta) dias , a contar da data de sua apresentação

DATA: 14 DE OUTUBRO DE 2024



SAMPI
ENGENHARIA E SERVIÇOS LTDA



DETALHAMENTO DOS QUANTITATIVOS

ITEM	CÓDIGO	DESCRIÇÃO	UNID	QUANTIDADE DO SERVIÇO	COEFICIENTE DO INSUMO	QUANTIDADE TOTAL
6.1.27	91839	ELETRODUTO FLEXÍVEL LISO, PEAD, DN 32 MM (1"), PARA CIRCUITOS TERMINAIS, INSTALADO EM FORRO - FORNECIMENTO E INSTALAÇÃO. AF_03/2023_PA	M	25,00	0,21140000	5.28500000
TOTAL:						55,15157600
[Serviço]	95389	CURSO DE CAPACITAÇÃO PARA OPERADOR DE BETONEIRA ESTACIONÁRIA/MISTURADOR (ENCARGOS COMPLEMENTARES) - HORISTA	H			
4.4	94219	CUMEEIRA E ESPIGÃO PARA TELHA CERÂMICA EMBOÇADA COM ARGAMASSA TRAÇO 1:2:9 (CIMENTO, CAL E AREIA), PARA TELHADOS COM MAIS DE 2 ÁGUAS, INCLUSO TRANSPORTE VERTICAL. AF_07/2019	M	126,79	0,05709600	7.23920184
7.5	105027	CONTRAVERGA PRÉ-MOLDADA, ESPESSURA DE *15* CM. AF_03/2024	M	29,80	0,02954400	0.88041120
7.6	101161	ALVENARIA DE VEDAÇÃO COM ELEMENTO VAZADO DE CONCRETO (COBOGÓ) DE 7X50X50CM E ARGAMASSA DE ASSENTAMENTO COM PREPARO EM BETONEIRA AF_05/2020	M2	15,21	0,02440000	0,37112400
7.8	105021	VERGA PRÉ-MOLDADA COM ATÉ 1,5 M DE VÃO, ESPESSURA DE *15* CM. AF_03/2024	M	29,80	0,02954400	0.88041120
TOTAL:						9,37114824
[Serviço]	95358	CURSO DE CAPACITAÇÃO PARA OPERADOR DE GUINCHO (ENCARGOS COMPLEMENTARES) - HORISTA	H			
4.1	92539	TRAMA DE MADEIRA COMPOSTA POR RIPAS, CAIBROS E TERÇAS PARA TELHADOS DE ATÉ 2 ÁGUAS PARA TELHA DE ENCAIXE DE CERÂMICA OU DE CONCRETO, INCLUSO TRANSPORTE VERTICAL. AF_07/2019	M2	113,02	0,10290000	11.62975800
4.3	100328	RETIRADA E RECOLOCAÇÃO DE TELHA CERÂMICA DE ENCAIXE, COM ATÉ DUAS ÁGUAS, INCLUSO IÇAMENTO. AF_07/2019	M2	226,86	0,01150000	2.60889000
4.4	94219	CUMEEIRA E ESPIGÃO PARA TELHA CERÂMICA EMBOÇADA COM ARGAMASSA TRAÇO 1:2:9 (CIMENTO, CAL E AREIA), PARA TELHADOS COM MAIS DE 2 ÁGUAS, INCLUSO TRANSPORTE VERTICAL. AF_07/2019	M	126,79	0,01500000	1.90185000
TOTAL:						16,14049800
[Serviço]	95360	CURSO DE CAPACITAÇÃO PARA OPERADOR DE MÁQUINAS E EQUIPAMENTOS (ENCARGOS COMPLEMENTARES) - HORISTA	H			
7.5	105027	CONTRAVERGA PRÉ-MOLDADA, ESPESSURA DE *15* CM. AF_03/2024	M	29,80	0,01092000	0.32541600
7.8	105021	VERGA PRÉ-MOLDADA COM ATÉ 1,5 M DE VÃO, ESPESSURA DE *15* CM. AF_03/2024	M	29,80	0,01120000	0.33376000
TOTAL:						0,65917600
[Serviço]	95371	CURSO DE CAPACITAÇÃO PARA PEDREIRO (ENCARGOS COMPLEMENTARES) - HORISTA	H			
1.2	97622	DEMOLIÇÃO DE ALVENARIA DE BLOCO FURADO, DE FORMA MANUAL, SEM REAPROVEITAMENTO. AF_09/2023	M3	42,30	0,35410000	14.97843000
7.1	97644	REMOÇÃO DE PORTAS, DE FORMA MANUAL, SEM REAPROVEITAMENTO. AF_09/2023	M2	21,42	0,10870000	2.32835400
7.4	94570	JANELA DE ALUMÍNIO DE CORRER COM 2 FOLHAS PARA VIDROS, COM VIDROS, BATENTE, ACABAMENTO COM ACETATO OU BRILHANTE E FERRAGENS EXCLUSIVE ALIZAR E CONTRAMARCO. FORNECIMENTO E INSTALAÇÃO AF_12/2019	M2	35,40	0,51900000	18.37260000
7.5	105027	CONTRAVERGA PRÉ-MOLDADA, ESPESSURA DE *15* CM. AF_03/2024	M	29,80	0,04400000	1.31120000
7.6	101161	ALVENARIA DE VEDAÇÃO COM ELEMENTO VAZADO DE CONCRETO (COBOGÓ) DE 7X50X50CM E ARGAMASSA DE ASSENTAMENTO COM PREPARO EM BETONEIRA. AF_05/2020	M2	15,21	2,05500000	31.25655000
7.8	105021	VERGA PRÉ-MOLDADA COM ATÉ 1,5 M DE VÃO, ESPESSURA DE *15* CM. AF_03/2024	M	29,80	0,04900000	1.46020000
8.1.2	97087	CAMADA SEPARADORA PARA EXECUÇÃO DE RÁDIER, PISO DE CONCRETO OU LAJE SOBRE SOLO, EM LONA PLÁSTICA. AF_09/2021	M2	106,06	0,01400000	1.48484000
8.3.1	103913	EXECUÇÃO DE PISO INDUSTRIAL DE CONCRETO ARMADO, FCK = 20 MPA, ESPESSURA DE 12,0 CM. AF_04/2022	M2	163,31	0,07010900	11.44950079
TOTAL:						82,64167479
[Serviço]	95372	CURSO DE CAPACITAÇÃO PARA PINTOR (ENCARGOS COMPLEMENTARES) - HORISTA	H			
8.4.1	102491	PINTURA DE PISO COM TINTA ACRÍLICA, APLICAÇÃO MANUAL, 2 DEMÃOS, INCLUSO FUNDO PREPARADOR. AF_05/2021	M2	228,38	0,27500000	62.80450000
10.1.1	104641	PINTURA LÁTEX ACRÍLICA ECONÔMICA, APLICAÇÃO MANUAL EM PAREDES, DUAS DEMÃOS. AF_04/2023	M2	3.061,00	0,16310000	499.24910000
10.1.2	88485	FUNDO SELADOR ACRÍLICO, APLICAÇÃO MANUAL EM PAREDE, UMA DEMÃO. AF_04/2023	M2	3.061,00	0,06660000	203.86260000
10.2.1	104639	PINTURA LÁTEX ACRÍLICA ECONÔMICA, APLICAÇÃO MANUAL EM TETO, DUAS DEMÃOS. AF_04/2023	M2	576,93	0,22700000	130.96311000
10.2.2	88484	FUNDO SELADOR ACRÍLICO, APLICAÇÃO MANUAL EM TETO, UMA DEMÃO. AF_04/2023	M2	576,93	0,09270000	53.48141100
10.3.1	104641	PINTURA LÁTEX ACRÍLICA ECONÔMICA, APLICAÇÃO MANUAL EM PAREDES, DUAS DEMÃOS. AF_04/2023	M2	31,12	0,16310000	5.07567200
10.4.2	104641	PINTURA LÁTEX ACRÍLICA ECONÔMICA, APLICAÇÃO MANUAL EM PAREDES, DUAS DEMÃOS. AF_04/2023	M2	257,95	0,16310000	42.07164500

OBRA: CONTRATAÇÃO DE EMPRESA DE ENGENHARIA ESPECIALIZADA PARA O SERVIÇO DA 2ª ETAPA DA REFORMA DA ESCOLA MUNICIPAL JOANA ALVES DE SOUSA, NO DISTRITO DE LAGOA GRANDE, ZONA RURAL DE RUSSAS/CE.

MODALIDADE: CONCORRÊNCIA Nº 002.17.09.2024

PREFEITURA: RUSSAS | Prefeitura Municipal

EXECUÇÃO DOS SERVIÇOS: 06 (SEIS) MESES

VALIDADE DA PROPOSTA: o prazo de validade da proposta não será inferior a 30 (trinta) dias, a contar da data de sua apresentação

DATA: 14 DE OUTUBRO DE 2024



SAMPI
SERVIÇO DE APOIO MUNICIPAL INTEGRADO



DETALHAMENTO DOS QUANTITATIVOS

ITEM	CÓDIGO	DESCRIÇÃO	UNID.	QUANTIDADE DO SERVIÇO	COEFICIENTE DO INSUMO	QUANTIDADE TOTAL
10.4.3	88485	FUNDO SELADOR ACRÍLICO, APLICAÇÃO MANUAL EM PAREDE, UMA DEMÃO. AF_04/2023	M2	257,95	0,06680000	17,17947000
TOTAL:						1.014,68750800
[Serviço]	95378	CURSO DE CAPACITAÇÃO PARA SERVENTE (ENCARGOS COMPLEMENTARES) - HORISTA	H			
1.2	97622	DEMOLIÇÃO DE ALVENARIA DE BLOCO FURADO, DE FORMA MANUAL, SEM REAPROVEITAMENTO. AF_09/2023	M3	42,30	2,19570000	92,87811000
4.3	100328	RETIRADA E RECOLOCAÇÃO DE TELHA CERÂMICA DE ENCAIXE, COM ATÉ DUAS ÁGUAS, INCLUSO IÇAMENTO. AF_07/2019	M2	226,86	0,21800000	49,45548000
4.4	94219	CUMEEIRA E ESPIGÃO PARA TELHA CERÂMICA EMBOÇADA COM ARGAMASSA TRAÇO 1:2:9 (CIMENTO, CAL E AREIA), PARA TELHADOS COM MAIS DE 2 ÁGUAS, INCLUSO TRANSPORTE VERTICAL. AF_07/2019	M	126,79	0,35000000	44,37650000
5.2.5	95472	VASO SANITÁRIO SIFONADO CONVENCIONAL PARA PCD SEM FURO FRONTAL COM LOUÇA BRANCA SEM ASSENTO, INCLUSO CONJUNTO DE LIGAÇÃO PARA BACIA SANITÁRIA AJUSTÁVEL - FORNECIMENTO E INSTALAÇÃO. AF_01/2020	UN	1,00	0,55650000	0,55650000
7.1	97644	REMOÇÃO DE PORTAS, DE FORMA MANUAL, SEM REAPROVEITAMENTO. AF_09/2023	M2	21,42	0,30750000	6,58665000
7.4	94570	JANELA DE ALUMÍNIO DE CORRER COM 2 FOLHAS PARA VIDROS, COM VIDROS, BATENTE, ACABAMENTO COM ACETATO OU BRILHANTE E FERRAGENS. EXCLUSIVE ALIZAR E CONTRAMARCO. FORNECIMENTO E INSTALAÇÃO. AF_12/2019	M2	35,40	0,25900000	9,16860000
7.5	105027	CONTRAVERGA PRÉ-MOLDADA, ESPESSURA DE *15* CM. AF_03/2024	M	29,80	0,12218450	3,64109810
7.6	101161	ALVENARIA DE VEDAÇÃO COM ELEMENTO VAZADO DE CONCRETO (COBOGÓ) DE 7X50X50CM E ARGAMASSA DE ASSENTAMENTO COM PREPARO EM BETONEIRA. AF_05/2020	M2	15,21	1,03550000	15,74995500
7.8	105021	VERGA PRÉ-MOLDADA COM ATÉ 1,5 M DE VÃO, ESPESSURA DE *15* CM. AF_03/2024	M	29,80	0,12418450	3,70069810
8.1.2	97087	CAMADA SEPARADORA PARA EXECUÇÃO DE RADIER, PISO DE CONCRETO OU LAJE SOBRE SOLO, EM LONA PLÁSTICA. AF_09/2021	M2	106,06	0,00500000	0,53030000
8.3.1	103913	EXECUÇÃO DE PISO INDUSTRIAL DE CONCRETO ARMADO, FCK = 20 MPA, ESPESSURA DE 12,0 CM. AF_04/2022	M2	163,31	0,12460140	20,34865489
8.4.1	102491	PINTURA DE PISO COM TINTA ACRÍLICA, APLICAÇÃO MANUAL, 2 DEMÃOS, INCLUSO FUNDO PREPARADOR. AF_05/2021	M2	228,38	0,11500000	26,26370000
10.1.1	104641	PINTURA LÁTEX ACRÍLICA ECONÔMICA, APLICAÇÃO MANUAL EM PAREDES, DUAS DEMÃOS. AF_04/2023	M2	3.061,00	0,05440000	166,51840000
10.1.2	88485	FUNDO SELADOR ACRÍLICO, APLICAÇÃO MANUAL EM PAREDE, UMA DEMÃO. AF_04/2023	M2	3.061,00	0,02220000	67,95420000
10.2.1	104639	PINTURA LÁTEX ACRÍLICA ECONÔMICA, APLICAÇÃO MANUAL EM TETO, DUAS DEMÃOS. AF_04/2023	M2	576,83	0,07570000	43,67360100
10.2.2	88484	FUNDO SELADOR ACRÍLICO, APLICAÇÃO MANUAL EM TETO, UMA DEMÃO. AF_04/2023	M2	576,93	0,03090000	17,82713700
10.3.1	104641	PINTURA LÁTEX ACRÍLICA ECONÔMICA, APLICAÇÃO MANUAL EM PAREDES, DUAS DEMÃOS. AF_04/2023	M2	31,12	0,05440000	1,69292800
10.4.2	104641	PINTURA LÁTEX ACRÍLICA ECONÔMICA, APLICAÇÃO MANUAL EM PAREDES, DUAS DEMÃOS. AF_04/2023	M2	257,95	0,05440000	14,03248000
10.4.	88485	FUNDO SELADOR ACRÍLICO, APLICAÇÃO MANUAL EM PAREDE, UMA DEMÃO. AF_04/2023	M2	257,95	0,02220000	5,72649000
TOTAL:						590,68148209
[Serviço]	95385	CURSO DE CAPACITAÇÃO PARA TELHADISTA (ENCARGOS COMPLEMENTARES) - HORISTA	H			
4.3	100328	RETIRADA E RECOLOCAÇÃO DE TELHA CERÂMICA DE ENCAIXE, COM ATÉ DUAS ÁGUAS, INCLUSO IÇAMENTO. AF_07/2019	M2	226,86	0,13300000	30,17238000
4.4	94219	CUMEEIRA E ESPIGÃO PARA TELHA CERÂMICA EMBOÇADA COM ARGAMASSA TRAÇO 1:2:9 (CIMENTO, CAL E AREIA), PARA TELHADOS COM MAIS DE 2 ÁGUAS, INCLUSO TRANSPORTE VERTICAL. AF_07/2019	M	126,79	0,30500000	38,67095000
TOTAL:						68,84333000
[Serviço]	95282	DESEMPENADEIRA DE CONCRETO, PESO DE 78 KG, 4 PÁS, MOTOR A GASOLINA, POTÊNCIA 5,5 HP - CHP DIURNO. AF_05/2023	CHP			
8.3.1	103913	EXECUÇÃO DE PISO INDUSTRIAL DE CONCRETO ARMADO, FCK = 20 MPA, ESPESSURA DE 12,0 CM. AF_04/2022	M2	163,31	0,00429500	0,70141645
TOTAL:						0,70141645
[Serviço]	95278	DESEMPENADEIRA DE CONCRETO, PESO DE 78 KG, 4 PÁS, MOTOR A GASOLINA, POTÊNCIA 5,5 HP - DEPRECIÇÃO. AF_05/2023	H			
8.3.1	103913	EXECUÇÃO DE PISO INDUSTRIAL DE CONCRETO ARMADO, FCK = 20 MPA, ESPESSURA DE 12,0 CM. AF_04/2022	M2	163,31	0,00429500	0,70141645
TOTAL:						0,70141645
[Serviço]	95279	DESEMPENADEIRA DE CONCRETO, PESO DE 78 KG, 4 PÁS, MOTOR A GASOLINA, POTÊNCIA 5,5 HP - JUROS. AF_05/2023	H			
8.3.1	103913	EXECUÇÃO DE PISO INDUSTRIAL DE CONCRETO ARMADO, FCK = 20 MPA, ESPESSURA	M2	163,31	0,00429500	0,70141645

OBRA: CONTRATAÇÃO DE EMPRESA DE ENGENHARIA ESPECIALIZADA PARA O SERVIÇO DA 2ª ETAPA DA REFORMA DA ESCOLA MUNICIPAL JOANA ALVES DE SOUSA, NO DISTRITO DE LAGOA GRANDE, ZONA RURAL DE RUSSAS/CE.
 MODALIDADE: CONCORRÊNCIA Nº 002.17.09.2024

PREFEITURA: RUSSAS | Prefeitura Municipal

EXECUÇÃO DOS SERVIÇOS: 06 (SEIS) MESES

VALIDADE DA PROPOSTA: o prazo de validade da proposta não será inferior a 30 (trinta) dias , a contar da data de sua apresentação

DATA: 14 DE OUTUBRO DE 2024



DETALHAMENTO DOS QUANTITATIVOS

ITEM	CÓDIGO	DESCRIÇÃO	UNID	QUANTIDADE DO SERVIÇO	COEFICIENTE DO INSUMO	QUANTIDADE TOTAL
TOTAL:						0,70141645
[Serviço]	95280	DESEMPENADEIRA DE CONCRETO, PESO DE 78 KG, 4 PÁS, MOTOR A GASOLINA, POTÊNCIA 5,5 HP - MANUTENÇÃO. AF_05/2023	H			
8.3.1	103913	EXECUÇÃO DE PISO INDUSTRIAL DE CONCRETO ARMADO, FCK = 20 MPA, ESPESSURA DE 12,0 CM. AF_04/2022	M2	163,31	0.00429500	0,70141645
TOTAL:						0,70141645
[Serviço]	95281	DESEMPENADEIRA DE CONCRETO, PESO DE 78 KG, 4 PÁS, MOTOR A GASOLINA, POTÊNCIA 5,5 HP MATERIAIS NA OPERAÇÃO. AF_05/2023	H			
8.3.1	103913	EXECUÇÃO DE PISO INDUSTRIAL DE CONCRETO ARMADO, FCK = 20 MPA, ESPESSURA DE 12,0 CM. AF_04/2022	M2	163,31	0.00429500	0,70141645
TOTAL:						0,70141645
[Serviço]	88264	ELETRICISTA COM ENCARGOS COMPLEMENTARES	H			
6.1.5	91926	CABO DE COBRE FLEXÍVEL ISOLADO, 2,5 MM², ANTI-CHAMA 450/750 V, PARA CIRCUITOS TERMINAIS - FORNECIMENTO E INSTALAÇÃO. AF_03/2023	M	2.397,78	0,02900000	69,53562000
6.1.6	91928	CABO DE COBRE FLEXÍVEL ISOLADO, 4 MM², ANTI-CHAMA 450/750 V, PARA CIRCUITOS TERMINAIS - FORNECIMENTO E INSTALAÇÃO. AF_03/2023	M	1.905,99	0,03900000	74,33361000
6.1.7	91930	CABO DE COBRE FLEXÍVEL ISOLADO, 8 MM², ANTI-CHAMA 450/750 V, PARA CIRCUITOS TERMINAIS - FORNECIMENTO E INSTALAÇÃO. AF_03/2023	M	576,19	0,05100000	29,38569000
6.1.8	91932	CABO DE COBRE FLEXÍVEL ISOLADO, 10 MM², ANTI-CHAMA 450/750 V, PARA CIRCUITOS TERMINAIS - FORNECIMENTO E INSTALAÇÃO. AF_03/2023	M	223,85	0,07600000	17,01260000
6.1.9	91936	CAIXA OCTOGONAL 4" X 4", PVC, INSTALADA EM LAJE - FORNECIMENTO E INSTALAÇÃO. AF_03/2023	UN	109,00	0,22200000	24,19800000
6.1.11	91992	TOMADA ALTA DE EMBUTIR (1 MÓDULO), 2P+T 10 A, INCLUINDO SUPORTE E PLACA - FORNECIMENTO E INSTALAÇÃO. AF_03/2023	UN	26,00	0,63900000	16,61400000
6.1.12	92000	TOMADA BAIXA DE EMBUTIR (1 MÓDULO), 2P+T 10 A, INCLUINDO SUPORTE E PLACA - FORNECIMENTO E INSTALAÇÃO. AF_03/2023	UN	18,00	0,37000000	6,66000000
6.1.15	92023	INTERRUPTOR SIMPLES (1 MÓDULO) COM 1 TOMADA DE EMBUTIR 2P+T 10 A, INCLUINDO SUPORTE E PLACA - FORNECIMENTO E INSTALAÇÃO. AF_03/2023	UN	7,00	0,61400000	4,29800000
6.1.19	91854	ELETRODUTO FLEXÍVEL CORRUGADO, PVC, DN 25 MM (3/4"), PARA CIRCUITOS TERMINAIS, INSTALADO EM PAREDE - FORNECIMENTO E INSTALAÇÃO. AF_03/2023	M	648,60	0,13400000	86,91240000
6.1.20	91836	ELETRODUTO FLEXÍVEL CORRUGADO, PVC, DN 32 MM (1"), PARA CIRCUITOS TERMINAIS, INSTALADO EM FORRO - FORNECIMENTO E INSTALAÇÃO. AF_03/2023_PA	M	49,34	0,10500000	5,18070000
6.1.26	91835	ELETRODUTO FLEXÍVEL CORRUGADO REFORÇADO, PVC, DN 25 MM (3/4"), PARA CIRCUITOS TERMINAIS, INSTALADO EM FORRO - FORNECIMENTO E INSTALAÇÃO. AF_03/2023_PA	M	1,00	0,09100000	0,09100000
6.1.27	91839	ELETRODUTO FLEXÍVEL LISO, PEAD, DN 32 MM (1"), PARA CIRCUITOS TERMINAIS, INSTALADO EM FORRO - FORNECIMENTO E INSTALAÇÃO. AF_03/2023_PA	M	25,00	0,10500000	2,62500000
6.2.2	91992	TOMADA ALTA DE EMBUTIR (1 MÓDULO), 2P+T 10 A, INCLUINDO SUPORTE E PLACA - FORNECIMENTO E INSTALAÇÃO. AF_03/2023	UN	1,00	0,63900000	0,63900000
6.2.3	91885	LUVA PARA ELETRODUTO, PVC, ROSCÁVEL, DN 32 MM (1"), PARA CIRCUITOS TERMINAIS, INSTALADA EM PAREDE - FORNECIMENTO E INSTALAÇÃO. AF_03/2023	UN	8,50	0,21900000	1,86150000
6.2.5	91885	LUVA PARA ELETRODUTO, PVC, ROSCÁVEL, DN 32 MM (1"), PARA CIRCUITOS TERMINAIS, INSTALADA EM PAREDE - FORNECIMENTO E INSTALAÇÃO. AF_03/2023	UN	2,00	0,21900000	0,43800000
6.2.6	91917	CURVA 90 GRAUS PARA ELETRODUTO, PVC, ROSCÁVEL, DN 32 MM (1"), PARA CIRCUITOS TERMINAIS, INSTALADA EM PAREDE - FORNECIMENTO E INSTALAÇÃO. AF_03/2023	UN	2,00	0,32800000	0,65600000
TOTAL:						340,44112000
[Serviço]	88267	ENCANADOR OU BOMBEIRO HIDRÁULICO COM ENCARGOS COMPLEMENTARES	H			
5.1.4	94469	REGISTRO DE ESFERA, PVC, SOLDÁVEL, COM VOLANTE, DN 25 MM - FORNECIMENTO E INSTALAÇÃO. AF_08/2021	UN	5,00	0,07950000	0,39750000
5.1.5	94490	REGISTRO DE ESFERA, PVC, SOLDÁVEL, COM VOLANTE, DN 32 MM - FORNECIMENTO E INSTALAÇÃO. AF_08/2021	UN	1,00	0,07950000	0,07950000
5.1.6	94491	REGISTRO DE ESFERA, PVC, SOLDÁVEL, COM VOLANTE, DN 40 MM - FORNECIMENTO E INSTALAÇÃO. AF_08/2021	UN	14,00	0,11330000	1,58620000
5.1.7	89353	REGISTRO DE GAVETA BRUTO, LATÃO, ROSCÁVEL, 3/4" - FORNECIMENTO E INSTALAÇÃO. AF_08/2021	UN	9,00	0,11020000	0,99180000
5.1.8	89351	REGISTRO DE PRESSÃO BRUTO, LATÃO, ROSCÁVEL, 3/4" - FORNECIMENTO E INSTALAÇÃO. AF_08/2021	UN	9,00	0,11020000	0,99180000
5.1.9	89351	REGISTRO DE PRESSÃO BRUTO, LATÃO, ROSCÁVEL, 3/4" - FORNECIMENTO E INSTALAÇÃO. AF_08/2021	UN	27,00	0,11020000	2,97540000
5.1.13	89362	JOELHO 90 GRAUS, PVC, SOLDÁVEL, DN 25MM, INSTALADO EM RAMAL OU SUB-RAMAL DE ÁGUA - FORNECIMENTO E INSTALAÇÃO. AF_06/2022	UN	42,00	0,15200000	6,38400000
5.1.14	89367	JOELHO 90 GRAUS, PVC, SOLDÁVEL, DN 32MM, INSTALADO EM RAMAL OU SUB-RAMAL DE ÁGUA - FORNECIMENTO E INSTALAÇÃO. AF_06/2022	UN	10,00	0,18120000	1,81200000
5.1.15	89497	JOELHO 90 GRAUS, PVC, SOLDÁVEL, DN 40MM, INSTALADO EM PRUMADA DE ÁGUA -	UN	22,00	0,10470000	2,30340000

OBRA: CONTRATAÇÃO DE EMPRESA DE ENGENHARIA ESPECIALIZADA PARA O SERVIÇO DA 2ª ETAPA DA REFORMA DA ESCOLA MUNICIPAL JOANA ALVES DE SOUSA, NO DISTRITO DE LAGOA GRANDE, ZONA RURAL DE RUSSAS/CE.
 MODALIDADE: CONCORRÊNCIA Nº 002.17.09.2024



PREFEITURA: RUSSAS | Prefeitura Municipal

EXECUÇÃO DOS SERVIÇOS: 06 (SEIS) MESES

VALIDADE DA PROPOSTA: o prazo de validade da proposta não será inferior a 30 (trinta) dias , a contar da data de sua apresentação

DATA: 14 DE OUTUBRO DE 2024

DETALHAMENTO DOS QUANTITATIVOS

ITEM	CÓDIGO	DESCRIÇÃO	UNID.	QUANTIDADE DO SERVIÇO	COEFICIENTE DO INSUMO	QUANTIDADE TOTAL
5.1.16	90373	JOELHO 90 GRAUS COM BUCHA DE LATÃO, PVC, SOLDÁVEL, DN 25MM, X 1/2 INSTALADO EM RAMAL OU SUB-RAMAL DE ÁGUA - FORNECIMENTO E INSTALAÇÃO. AF_06/2022	UN	12,00	0,13120000	1,57440000
5.1.17	89366	JOELHO 90 GRAUS COM BUCHA DE LATÃO, PVC, SOLDÁVEL, DN 25MM, X 3/4 INSTALADO EM RAMAL OU SUB-RAMAL DE ÁGUA - FORNECIMENTO E INSTALAÇÃO. AF_06/2022	UN	18,00	0,14180000	2,54880000
5.1.18	89445	TÊ DE REDUÇÃO, PVC, SOLDÁVEL, DN 32MM X 25MM, INSTALADO EM RAMAL DE DISTRIBUIÇÃO DE ÁGUA - FORNECIMENTO E INSTALAÇÃO. AF_06/2022	UN	1,00	0,19870000	0,19870000
5.1.19	89395	TE, PVC, SOLDÁVEL, DN 25MM, INSTALADO EM RAMAL OU SUB-RAMAL DE ÁGUA - FORNECIMENTO E INSTALAÇÃO. AF_06/2022	UN	25,00	0,20280000	5,06500000
5.1.20	89443	TE, PVC, SOLDÁVEL, DN 32MM, INSTALADO EM RAMAL DE DISTRIBUIÇÃO DE ÁGUA - FORNECIMENTO E INSTALAÇÃO. AF_06/2022	UN	1,00	0,21610000	0,21610000
5.1.21	104011	TE, PVC, SOLDÁVEL, DN 40MM, INSTALADO EM RAMAL DE DISTRIBUIÇÃO DE ÁGUA - FORNECIMENTO E INSTALAÇÃO. AF_06/2022	UN	20,00	0,25600000	5,12000000
5.1.24	94489	REGISTRO DE ESFERA, PVC, SOLDÁVEL, COM VOLANTE, DN 25 MM - FORNECIMENTO E INSTALAÇÃO. AF_08/2021	UN	5,00	0,07950000	0,39750000
5.1.25	94490	REGISTRO DE ESFERA, PVC, SOLDÁVEL, COM VOLANTE, DN 32 MM - FORNECIMENTO E INSTALAÇÃO. AF_08/2021	UN	1,00	0,07950000	0,07950000
5.1.2	94491	REGISTRO DE ESFERA, PVC, SOLDÁVEL, COM VOLANTE, DN 40 MM - FORNECIMENTO E INSTALAÇÃO. AF_08/2021	UN	14,00	0,11330000	1,58620000
5.1.27	102608	CAIXA D'ÁGUA EM POLIETILENO, 1500 LITROS - FORNECIMENTO E INSTALAÇÃO. AF_06/2021	UN	1,00	0,20080000	0,20080000
5.1.28	102607	CAIXA D'ÁGUA EM POLIETILENO, 1000 LITROS - FORNECIMENTO E INSTALAÇÃO. AF_08/2021	UN	1,00	0,15100000	0,15100000
5.1.29	102605	CAIXA D'ÁGUA EM POLIETILENO, 500 LITROS - FORNECIMENTO E INSTALAÇÃO. AF_06/2021	UN	3,00	0,10520000	0,31560000
5.1.30	94796	TORNEIRA DE BOIA PARA CAIXA D'ÁGUA, ROSCÁVEL, 3/4" - FORNECIMENTO E INSTALAÇÃO. AF_08/2021	UN	5,00	0,19040000	0,95200000
5.2.5	95472	VASO SANITARIO SIFONADO CONVENCIONAL PARA PCD SEM FURO FRONTAL COM LOUÇA BRANCA SEM ASSENTO, INCLUSO CONJUNTO DE LIGAÇÃO PARA BACIA SANITÁRIA AJUSTÁVEL - FORNECIMENTO E INSTALAÇÃO. AF_01/2020	UN	1,00	1,15400000	1,15400000
5.2.12	89732	JOELHO 45 GRAUS, PVC, SERIE NORMAL, ESGOTO PREDIAL, DN 50 MM, JUNTA ELÁSTICA, FORNECIDO E INSTALADO EM RAMAL DE DESCARGA OU RAMAL DE ESGOTO SANITÁRIO. AF_08/2022	UN	1,00	0,13780000	0,13780000
5.2.13	89746	JOELHO 45 GRAUS, PVC, SERIE NORMAL, ESGOTO PREDIAL, DN 100 MM, JUNTA ELÁSTICA, FORNECIDO E INSTALADO EM RAMAL DE DESCARGA OU RAMAL DE ESGOTO SANITÁRIO. AF_08/2022	UN	2,00	0,19260000	0,38520000
5.2.14	89731	JOELHO 90 GRAUS, PVC, SERIE NORMAL, ESGOTO PREDIAL, DN 50 MM, JUNTA ELÁSTICA, FORNECIDO E INSTALADO EM RAMAL DE DESCARGA OU RAMAL DE ESGOTO SANITÁRIO. AF_08/2022	UN	5,00	0,13790000	0,68950000
5.2.15	104348	TERMINAL DE VENTILAÇÃO, PVC, SÉRIE NORMAL, ESGOTO PREDIAL, DN 50 MM, JUNTA SOLDÁVEL, FORNECIDO E INSTALADO EM PRUMADA DE ESGOTO SANITÁRIO OU VENTILAÇÃO. AF_08/2022	UN	1,00	0,01140000	0,01140000
5.2.16	89784	TE, PVC, SERIE NORMAL, ESGOTO PREDIAL, DN 50 X 50 MM, JUNTA ELÁSTICA, FORNECIDO E INSTALADO EM RAMAL DE DESCARGA OU RAMAL DE ESGOTO SANITÁRIO. AF_08/2022	UN	5,00	0,18390000	0,91950000
6.1.2	91838	ELETRODUTO FLEXÍVEL CORRUGADO, PVC, DN 32 MM (1"), PARA CIRCUITOS TERMINAIS, INSTALADO EM FORRO - FORNECIMENTO E INSTALAÇÃO. AF_03/2023_PA	M	49,34	0,21140000	10,43047800
6.1.26	91835	ELETRODUTO FLEXÍVEL CORRUGADO REFORÇADO, PVC, DN 25 MM (3/4"), PARA CIRCUITOS TERMINAIS, INSTALADO EM FORRO - FORNECIMENTO E INSTALAÇÃO. AF_03/2023_PA	M	1,00	0,21140000	0,21140000
6.1.27	91839	ELETRODUTO FLEXÍVEL LISO, PEAD, DN 32 MM (1"), PARA CIRCUITOS TERMINAIS, INSTALADO EM FORRO - FORNECIMENTO E INSTALAÇÃO. AF_03/2023_PA	M	25,00	0,21140000	5,28500000
TOTAL:						55,15157600
[Serviço]	92270	FABRICAÇÃO DE FÔRMA PARA VIGAS, COM MADEIRA SERRADA, E = 25 MM. AF_09/2020	M2			
7.5	105027	CONTRAVERGA PRÉ-MOLDADA, ESPESSURA DE *15* CM. AF_03/2024	M	29,80	0,03900000	1,16220000
7.8	105021	VERGA PRÉ-MOLDADA COM ATÉ 1,5 M DE VÃO, ESPESSURA DE *15* CM. AF_03/2024	M	29,80	0,04000000	1,19200000
TOTAL:						2,35420000
[Serviço]	91170	FIXAÇÃO DE TUBOS HORIZONTAIS DE PVC ÁGUA, PVC ESGOTO, PVC ÁGUA PLUVIAL, CPVC, PPR, COBRE OU AÇO, DIÂMETROS MENORES OU IGUAIS A 40 MM, COM ABRAÇADEIRA METÁLICA RÍGIDA TIPO U PERFIL 1 1/4", FIXADA EM PERFILADO EM LAJE. AF_09/2023 PS	M			
6.1.20	91836	ELETRODUTO FLEXÍVEL CORRUGADO, PVC, DN 32 MM (1"), PARA CIRCUITOS TERMINAIS, INSTALADO EM FORRO - FORNECIMENTO E INSTALAÇÃO. AF_03/2023_PA	M	49,34	1,00000000	49,34000000
6.1.26	91835	ELETRODUTO FLEXÍVEL CORRUGADO REFORÇADO, PVC, DN 25 MM (3/4"), PARA CIRCUITOS TERMINAIS, INSTALADO EM FORRO - FORNECIMENTO E INSTALAÇÃO. AF_03/2023_PA	M	1,00	1,00000000	1,00000000
6.1.27	91839	ELETRODUTO FLEXÍVEL LISO, PEAD, DN 32 MM (1"), PARA CIRCUITOS TERMINAIS, INSTALADO EM FORRO - FORNECIMENTO E INSTALAÇÃO. AF_03/2023_PA	M	25,00	1,00000000	25,00000000
TOTAL:						75,34000000

OBRA: CONTRATAÇÃO DE EMPRESA DE ENGENHARIA ESPECIALIZADA PARA O SERVIÇO DA 2ª ETAPA DA REFORMA DA ESCOLA MUNICIPAL JOANA ALVES DE SOUSA, NO DISTRITO DE LAGOA GRANDE, ZONA RURAL DE RUSSAS/CE.
 MODALIDADE: CONCORRÊNCIA Nº 002.17.09.2024

PREFEITURA: RUSSAS | Prefeitura Municipal

EXECUÇÃO DOS SERVIÇOS: 06 (SEIS) MESES

VALIDADE DA PROPOSTA: o prazo de validade da proposta não será inferior a 30 (trinta) dias , a contar da data de sua apresentação

DATA: 14 DE OUTUBRO DE 2024



SAMPI
 SOCIEDADE DE ADMINISTRAÇÃO MUNICIPAL

2968

RUSSAS - CEARÁ

11.11.2024

DETALHAMENTO DOS QUANTITATIVOS

ITEM	CÓDIGO	DESCRIÇÃO	UNID	QUANTIDADE DO SERVIÇO	COEFICIENTE DO INSUMO	QUANTIDADE TOTAL
[Serviço]	93282	GUINCHO ELÉTRICO DE COLUNA, CAPACIDADE 400 KG, COM MOTO FREIO, MOTOR TRIFÁSICO DE 1,25 CV - CHI DIURNO. AF_03/2016	CHI			
4.1	92539	TRAMA DE MADEIRA COMPOSTA POR RIPAS, CAIBROS E TERÇAS PARA TELHADOS DE ATÉ 2 ÁGUAS PARA TELHA DE ENCAIXE DE CERÂMICA OU DE CONCRETO, INCLUSO TRANSPORTE VERTICAL. AF_07/2019	M2	113,02	0,05980000	6,75859600
4.3	100328	RETIRADA E RECOLOCAÇÃO DE TELHA CERÂMICA DE ENCAIXE, COM ATÉ DUAS ÁGUAS, INCLUSO IÇAMENTO. AF_07/2019	M2	226,86	0,00670000	1,51996200
4.4	94219	CUMEEIRA E ESPIGÃO PARA TELHA CERÂMICA EMBOÇADA COM ARGAMASSA TRAÇO 1:2:9 (CIMENTO, CAL E AREIA), PARA TELHADOS COM MAIS DE 2 ÁGUAS, INCLUSO TRANSPORTE VERTICAL. AF_07/2019	M	126,79	0,00870000	1,10307300
					TOTAL:	9,38163100
[Serviço]	93281	GUINCHO ELÉTRICO DE COLUNA, CAPACIDADE 400 KG, COM MOTO FREIO, MOTOR TRIFÁSICO DE 1,25 CV - CHP DIURNO. AF_03/2016	CHP			
4.1	92539	TRAMA DE MADEIRA COMPOSTA POR RIPAS, CAIBROS E TERÇAS PARA TELHADOS DE ATÉ 2 ÁGUAS PARA TELHA DE ENCAIXE DE CERÂMICA OU DE CONCRETO, INCLUSO TRANSPORTE VERTICAL. AF_07/2019	M2	113,02	0,04310000	4,87116200
4.3	100328	RETIRADA E RECOLOCAÇÃO DE TELHA CERÂMICA DE ENCAIXE, COM ATÉ DUAS ÁGUAS, INCLUSO IÇAMENTO. AF_07/2019	M2	226,86	0,00480000	1,08892800
4.4	94219	CUMEEIRA E ESPIGÃO PARA TELHA CERÂMICA EMBOÇADA COM ARGAMASSA TRAÇO 1:2:9 (CIMENTO, CAL E AREIA), PARA TELHADOS COM MAIS DE 2 ÁGUAS, INCLUSO TRANSPORTE VERTICAL. AF_07/2019	M	126,79	0,00630000	0,79877700
					TOTAL:	6,75886700
[Serviço]	93277	GUINCHO ELÉTRICO DE COLUNA, CAPACIDADE 400 KG, COM MOTO FREIO, MOTOR TRIFÁSICO DE 1,25 CV - DEPRECIÇÃO. AF_03/2016	H			
4.1	92539	TRAMA DE MADEIRA COMPOSTA POR RIPAS, CAIBROS E TERÇAS PARA TELHADOS DE ATÉ 2 ÁGUAS PARA TELHA DE ENCAIXE DE CERÂMICA OU DE CONCRETO, INCLUSO TRANSPORTE VERTICAL. AF_07/2019	M2	113,02	0,10290000	11,62975800
4.3	100328	RETIRADA E RECOLOCAÇÃO DE TELHA CERÂMICA DE ENCAIXE, COM ATÉ DUAS ÁGUAS, INCLUSO IÇAMENTO. AF_07/2019	M2	226,86	0,01150000	2,60889000
4.4	94219	CUMEEIRA E ESPIGÃO PARA TELHA CERÂMICA EMBOÇADA COM ARGAMASSA TRAÇO 1:2:9 (CIMENTO, CAL E AREIA), PARA TELHADOS COM MAIS DE 2 ÁGUAS, INCLUSO TRANSPORTE VERTICAL. AF_07/2019	M	126,79	0,01500000	1,90185000
					TOTAL:	16,14049800
[Serviço]	93278	GUINCHO ELÉTRICO DE COLUNA, CAPACIDADE 400 KG, COM MOTO FREIO, MOTOR TRIFÁSICO DE 1,25 CV - JUROS. AF_03/2016	H			
4.1	92539	TRAMA DE MADEIRA COMPOSTA POR RIPAS, CAIBROS E TERÇAS PARA TELHADOS DE ATÉ 2 ÁGUAS PARA TELHA DE ENCAIXE DE CERÂMICA OU DE CONCRETO, INCLUSO TRANSPORTE VERTICAL. AF_07/2019	M2	113,02	0,10290000	11,62975800
4.3	100328	RETIRADA E RECOLOCAÇÃO DE TELHA CERÂMICA DE ENCAIXE, COM ATÉ DUAS ÁGUAS, INCLUSO IÇAMENTO. AF_07/2019	M2	226,86	0,01150000	2,60889000
4.4	94219	CUMEEIRA E ESPIGÃO PARA TELHA CERÂMICA EMBOÇADA COM ARGAMASSA TRAÇO 1:2:9 (CIMENTO, CAL E AREIA), PARA TELHADOS COM MAIS DE 2 ÁGUAS, INCLUSO TRANSPORTE VERTICAL. AF_07/2019	M	126,79	0,01500000	1,90185000
					TOTAL:	16,14049800
[Serviço]	93279	GUINCHO ELÉTRICO DE COLUNA, CAPACIDADE 400 KG, COM MOTO FREIO, MOTOR TRIFÁSICO DE 1,25 CV - MANUTENÇÃO. AF_03/2016	H			
4.1	92539	TRAMA DE MADEIRA COMPOSTA POR RIPAS, CAIBROS E TERÇAS PARA TELHADOS DE ATÉ 2 ÁGUAS PARA TELHA DE ENCAIXE DE CERÂMICA OU DE CONCRETO, INCLUSO TRANSPORTE VERTICAL. AF_07/2019	M2	113,02	0,04310000	4,87116200
4.3	100328	RETIRADA E RECOLOCAÇÃO DE TELHA CERÂMICA DE ENCAIXE, COM ATÉ DUAS ÁGUAS, INCLUSO IÇAMENTO. AF_07/2019	M2	226,86	0,00480000	1,08892800
4.4	94219	CUMEEIRA E ESPIGÃO PARA TELHA CERÂMICA EMBOÇADA COM ARGAMASSA TRAÇO 1:2:9 (CIMENTO, CAL E AREIA), PARA TELHADOS COM MAIS DE 2 ÁGUAS, INCLUSO TRANSPORTE VERTICAL. AF_07/2019	M	126,79	0,00630000	0,79877700
					TOTAL:	6,75886700
[Serviço]	93280	GUINCHO ELÉTRICO DE COLUNA, CAPACIDADE 400 KG, COM MOTO FREIO, MOTOR TRIFÁSICO DE 1,25 CV - MATERIAIS NA OPERAÇÃO. AF_03/2016	H			
4.1	92539	TRAMA DE MADEIRA COMPOSTA POR RIPAS, CAIBROS E TERÇAS PARA TELHADOS DE ATÉ 2 ÁGUAS PARA TELHA DE ENCAIXE DE CERÂMICA OU DE CONCRETO, INCLUSO TRANSPORTE VERTICAL. AF_07/2019	M2	113,02	0,04310000	4,87116200
4.3	100328	RETIRADA E RECOLOCAÇÃO DE TELHA CERÂMICA DE ENCAIXE, COM ATÉ DUAS ÁGUAS, INCLUSO IÇAMENTO. AF_07/2019	M2	226,86	0,00480000	1,08892800
4.4	94219	CUMEEIRA E ESPIGÃO PARA TELHA CERÂMICA EMBOÇADA COM ARGAMASSA TRAÇO 1:2:9 (CIMENTO, CAL E AREIA), PARA TELHADOS COM MAIS DE 2 ÁGUAS, INCLUSO TRANSPORTE VERTICAL. AF_07/2019	M	126,79	0,00630000	0,79877700
					TOTAL:	6,75886700

OBRA: CONTRATAÇÃO DE EMPRESA DE ENGENHARIA ESPECIALIZADA PARA O SERVIÇO DA 2ª ETAPA DA REFORMA DA ESCOLA MUNICIPAL JOANA ALVES DE SOUSA, NO DISTRITO DE LAGOA GRANDE, ZONA RURAL DE RUSSAS/CE.
 MODALIDADE: CONCORRÊNCIA Nº 002.17.09.2024

PREFEITURA: RUSSAS | Prefeitura Municipal

EXECUÇÃO DOS SERVIÇOS: 06 (SEIS) MESES

VALIDADE DA PROPOSTA: o prazo de validade da proposta não será inferior a 30 (trinta) dias , a contar da data de sua apresentação

DATA: 14 DE OUTUBRO DE 2024



DETALHAMENTO DOS QUANTITATIVOS

ITEM	CÓDIGO	DESCRIÇÃO	UNID	QUANTIDADE DO SERVIÇO	COEFICIENTE DO INSUMO	QUANTIDADE TOTAL
[Serviço]	92022	INTERRUPTOR SIMPLES (1 MÓDULO) COM 1 TOMADA DE EMBUTIR 2P+T 10 A, SEM SUPORTE E SEM PLACA - FORNECIMENTO E INSTALAÇÃO. AF_03/2023	UN			
6.1.15	92023	INTERRUPTOR SIMPLES (1 MÓDULO) COM 1 TOMADA DE EMBUTIR 2P+T 10 A, INCLUINDO SUPORTE E PLACA - FORNECIMENTO E INSTALAÇÃO. AF_03/2023	UN	7,00	1,00000000	7,00000000
TOTAL:						7,00000000
[Geral]	I2714	MAO DE OBRA DE OPERAÇÃO BET.ELET.580L	H			
2.1.1.3	C0843	CONCRETO P/VIBR., FCK 25 MPa COM AGREGADO ADQUIRIDO	M3	1,08	0,71400000	0,77112000
2.1.1.5	C1611	LASTRO DE CONCRETO REGULARIZADO ESP.= 5CM	M2	2,16	0,03600000	0,07776000
2.1.2.3	C0843	CONCRETO P/VIBR., FCK 25 MPa COM AGREGADO ADQUIRIDO	M3	1,02	0,71400000	0,72828000
2.1.3.5	C0843	CONCRETO P/VIBR., FCK 25 MPa COM AGREGADO ADQUIRIDO	M3	2,22	0,71400000	1,58508000
2.2.	C0843	CONCRETO P/VIBR., FCK 25 MPa COM AGREGADO ADQUIRIDO	M3	7,20	0,71400000	5,14080000
2.2.1.4	C1611	LASTRO DE CONCRETO REGULARIZADO ESP.= 5CM	M2	1,44	0,03600000	0,05184000
2.2.2.3	C0843	CONCRETO P/VIBR., FCK 25 MPa COM AGREGADO ADQUIRIDO	M3	4,42	0,71400000	3,15588000
3.5	C4912	MURO CONTORNO DE ALVENARIA E CONCRETO (PILAR+CINTA), REBOCADO, SEM PINTURA	M2	257,95	0,03000000	7,73850000
8.4.2	C3025	PISO MORTO CONCRETO FCK=13,5MPa C/PREPARO E LANÇAMENTO	M3	15,99	0,71400000	11,41686000
TOTAL:						30,66612000
[Geral]	I2722	MÃO DE OBRA DE OPERAÇÃO DO CAMINHÃO BASCULANTE 6M3	H			
1.8	C0702	CARGA MANUAL DE ENTULHO EM CAMINHÃO BASCULANTE	M3	62,37	0,23985000	14,95944450
1.9	C2533	TRANSPORTE DE MATERIAL, EXCETO ROCHA EM CAMINHÃO ATÉ 5 KM	M3	62,37	0,18520000	11,55092400
TOTAL:						26,51036850
[Geral]	I2772	MÃO DE OBRA DE OPERAÇÃO DO COMPACTADOR DE PLACA VIBRATÓRIA (7 HP)	H			
8.1.1	C4819	PISO INTERTRAVADO TIPO TJO LINHO (20X10X6)CM 35MPa, COR CINZA - COMPACTAÇÃO MECANIZADA	M2	106,06	0,07980000	8,46358800
TOTAL:						8,46358800
[Geral]	I2721	MATERIAL DE OPERAÇÃO DO CAMINHÃO BASCULANTE 6M3	H			
1.9	C2533	TRANSPORTE DE MATERIAL, EXCETO ROCHA EM CAMINHÃO ATÉ 5 KM	M3	62,37	0,18520000	11,55092400
TOTAL:						11,55092400
[Geral]	I2771	MATERIAL DE OPERAÇÃO DO COMPACTADOR DE PLACA VIBRATÓRIA (7 HP)	H			
8.1.1	C4819	PISO INTERTRAVADO TIPO TJO LINHO (20X10X6)CM 35MPa, COR CINZA - COMPACTAÇÃO MECANIZADA	M2	106,06	0,00410000	0,43484600
TOTAL:						0,43484600
[Serviço]	88392	MISTURADOR DE ARGAMASSA, EIXO HORIZONTAL, CAPACIDADE DE MISTURA 300 KG, MOTOR ELÉTRICO POTÊNCIA 5 CV - CHI DIURNO. AF_05/2023	CHI			
4.4	94219	CUMEEIRA E ESPIGÃO PARA TELHA CERÂMICA EMBOÇADA COM ARGAMASSA TRAÇO 1:2:9 (CIMENTO, CAL E AREIA), PARA TELHADOS COM MAIS DE 2 ÁGUAS, INCLUSIVE TRANSPORTE VERTICAL. AF_07/2019	M	126,79	0,04375800	5,54807682
TOTAL:						5,54807682
[Serviço]	88386	MISTURADOR DE ARGAMASSA, EIXO HORIZONTAL, CAPACIDADE DE MISTURA 300 KG, MOTOR ELÉTRICO POTÊNCIA 5 CV - CHP DIURNO. AF_05/2023	CHP			
4.4	94219	CUMEEIRA E ESPIGÃO PARA TELHA CERÂMICA EMBOÇADA COM ARGAMASSA TRAÇO 1:2:9 (CIMENTO, CAL E AREIA), PARA TELHADOS COM MAIS DE 2 ÁGUAS, INCLUSIVE TRANSPORTE VERTICAL. AF_07/2019	M	126,79	0,01333800	1,69112502
TOTAL:						1,69112502
[Serviço]	88387	MISTURADOR DE ARGAMASSA, EIXO HORIZONTAL, CAPACIDADE DE MISTURA 300 KG, MOTOR ELÉTRICO POTÊNCIA 5 CV - DEPRECIAÇÃO. AF_05/2023	H			

OBRA: CONTRATAÇÃO DE EMPRESA DE ENGENHARIA ESPECIALIZADA PARA O SERVIÇO DA 2ª ETAPA DA REFORMA DA ESCOLA MUNICIPAL JOANA ALVES DE SOUSA, NO DISTRITO DE LAGOA GRANDE, ZONA RURAL DE RUSSAS/CE.

MODALIDADE: CONCORRÊNCIA Nº 002.17.09.2024

PREFEITURA: RUSSAS | Prefeitura Municipal

EXECUÇÃO DOS SERVIÇOS: 06 (SEIS) MESES

VALIDADE DA PROPOSTA: o prazo de validade da proposta não será inferior a 30 (trinta) dias , a contar da data de sua apresentação

DATA: 14 DE OUTUBRO DE 2024



SAMPI
SOCIETATE DE ENGENHARIA E ARQUITETURA



DETALHAMENTO DOS QUANTITATIVOS

ITEM	CÓDIGO	DESCRIÇÃO	UNID	QUANTIDADE DO SERVIÇO	COEFICIENTE DO INSUMO	QUANTIDADE TOTAL
4.4	94219	CUMEEIRA E ESPIGÃO PARA TELHA CERÂMICA EMBOÇADA COM ARGAMASSA TRAÇO 1:2:9 (CIMENTO, CAL E AREIA), PARA TELHADOS COM MAIS DE 2 ÁGUAS, INCLUSO TRANSPORTE VERTICAL. AF_07/2019	M	126,79	0,05709600	7,23920184
						TOTAL: 7,23920184
[Serviço]	88389	MISTURADOR DE ARGAMASSA, EIXO HORIZONTAL, CAPACIDADE DE MISTURA 300 KG, MOTOR ELÉTRICO POTÊNCIA 5 CV - JUROS. AF_05/2023	H			
4.4	94219	CUMEEIRA E ESPIGÃO PARA TELHA CERÂMICA EMBOÇADA COM ARGAMASSA TRAÇO 1:2:9 (CIMENTO, CAL E AREIA), PARA TELHADOS COM MAIS DE 2 ÁGUAS, INCLUSO TRANSPORTE VERTICAL. AF_07/2019	M	126,79	0,05709600	7,23920184
						TOTAL: 7,23920184
[Serviço]	88390	MISTURADOR DE ARGAMASSA, EIXO HORIZONTAL, CAPACIDADE DE MISTURA 300 KG, MOTOR ELÉTRICO POTÊNCIA 5 CV - MANUTENÇÃO. AF_05/2023	H			
4.4	94219	CUMEEIRA E ESPIGÃO PARA TELHA CERÂMICA EMBOÇADA COM ARGAMASSA TRAÇO 1:2:9 (CIMENTO, CAL E AREIA), PARA TELHADOS COM MAIS DE 2 ÁGUAS, INCLUSO TRANSPORTE VERTICAL. AF_07/2019	M	126,79	0,01333800	1,69112502
						TOTAL: 1,69112502
[Serviço]	88391	MISTURADOR DE ARGAMASSA, EIXO HORIZONTAL, CAPACIDADE DE MISTURA 300 KG, MOTOR ELÉTRICO POTÊNCIA 5 CV - MATERIAIS NA OPERAÇÃO. AF_05/2023	H			
4.4	94219	CUMEEIRA E ESPIGÃO PARA TELHA CERÂMICA EMBOÇADA COM ARGAMASSA TRAÇO 1:2:9 (CIMENTO, CAL E AREIA), PARA TELHADOS COM MAIS DE 2 ÁGUAS, INCLUSO TRANSPORTE VERTICAL. AF_07/2019	M	126,79	0,01333800	1,69112502
						TOTAL: 1,69112502
[Serviço]	88377	OPERADOR DE BETONEIRA ESTACIONÁRIA/MISTURADOR COM ENCARGOS COMPLEMENTARES	H			
4.4	94219	CUMEEIRA E ESPIGÃO PARA TELHA CERÂMICA EMBOÇADA COM ARGAMASSA TRAÇO 1:2:9 (CIMENTO, CAL E AREIA), PARA TELHADOS COM MAIS DE 2 ÁGUAS, INCLUSO TRANSPORTE VERTICAL. AF_07/2019	M	126,79	0,05709600	7,23920184
7.5	105027	CONTRAVERGA PRÉ-MOLDADA, ESPESSURA DE *15* CM. AF_03/2024	M	29,80	0,02954400	0,88041120
7.6	101161	ALVENARIA DE VEDAÇÃO COM ELEMENTO VAZADO DE CONCRETO (COBOGÓ) DE 7X50X50CM E ARGAMASSA DE ASSENTAMENTO COM PREPARO EM BETONEIRA. AF_05/2020	M2	15,21	0,02440000	0,37112400
7.8	105021	VERGA PRÉ-MOLDADA COM ATÉ 1,5 M DE VÃO, ESPESSURA DE *15* CM. AF_03/2024	M	29,80	0,02954400	0,88041120
						TOTAL: 9,37114824
[Serviço]	88295	OPERADOR DE GUINCHO COM ENCARGOS COMPLEMENTARES	H			
4.1	92539	TRAMA DE MADEIRA COMPOSTA POR RIPAS, CAIBRÓS E TERÇAS PARA TELHADOS DE ATÉ 2 ÁGUAS PARA TELHA DE ENCAIXE DE CERÂMICA OU DE CONCRETO, INCLUSO TRANSPORTE VERTICAL. AF_07/2019	M2	113,02	0,10290000	11,62975800
4.3	100328	RETIRADA E RECOLOCAÇÃO DE TELHA CERÂMICA DE ENCAIXE, COM ATÉ DUAS ÁGUAS, INCLUSO IÇAMENTO. AF_07/2019	M2	226,86	0,01150000	2,60889000
4.4	94219	CUMEEIRA E ESPIGÃO PARA TELHA CERÂMICA EMBOÇADA COM ARGAMASSA TRAÇO 1:2:9 (CIMENTO, CAL E AREIA), PARA TELHADOS COM MAIS DE 2 ÁGUAS, INCLUSO TRANSPORTE VERTICAL. AF_07/2019	M	126,79	0,01500000	1,90185000
						TOTAL: 16,14049800
[Serviço]	88297	OPERADOR DE MÁQUINAS E EQUIPAMENTOS COM ENCARGOS COMPLEMENTARES	H			
7.5	105027	CONTRAVERGA PRÉ-MOLDADA, ESPESSURA DE *15* CM. AF_03/2024	M	29,80	0,01092000	0,32541600
7.8	105021	VERGA PRÉ-MOLDADA COM ATÉ 1,5 M DE VÃO, ESPESSURA DE *15* CM. AF_03/2024	M	29,80	0,01120000	0,33376000
						TOTAL: 0,65917600
[Serviço]	88309	PEDREIRO COM ENCARGOS COMPLEMENTARES	H			
1.2	97622	DEMOLIÇÃO DE ALVENARIA DE BLOCO FURADO, DE FORMA MANUAL, SEM REAPROVEITAMENTO. AF_09/2023	M3	42,30	0,35410000	14,97843000
7.1	97644	REMOÇÃO DE PORTAS, DE FORMA MANUAL, SEM REAPROVEITAMENTO. AF_09/2023	M2	21,42	0,10870000	2,32835400
7.4	94570	JANELA DE ALUMÍNIO DE CORRER COM 2 FOLHAS PARA VIDROS, COM VIDROS, BATENTE, ACABAMENTO COM ACETATO OU BRILHANTE E FERRAGENS, EXCLUSIVE ALIZAR E CONTRAMARCO. FORNECIMENTO E INSTALAÇÃO. AF_12/2019	M2	35,40	0,51900000	18,37260000
7.5	105027	CONTRAVERGA PRÉ-MOLDADA, ESPESSURA DE *15* CM. AF_03/2024	M	29,80	0,04400000	1,31120000

OBRA: CONTRATAÇÃO DE EMPRESA DE ENGENHARIA ESPECIALIZADA PARA O SERVIÇO DA 2ª ETAPA DA REFORMA DA ESCOLA MUNICIPAL JOANA ALVES DE SOUSA, NO DISTRITO DE LAGOA GRANDE, ZONA RURAL DE RUSSAS/CE.

MODALIDADE: CONCORRÊNCIA Nº 002.17.09.2024

PREFEITURA: RUSSAS | Prefeitura Municipal

EXECUÇÃO DOS SERVIÇOS: 06 (SEIS) MESES

VALIDADE DA PROPOSTA: o prazo de validade da proposta não será inferior a 30 (trinta) dias, a contar da data de sua apresentação

DATA: 14 DE OUTUBRO DE 2024



SAMPI
EMPRESA DE SERVIÇOS E PROJ.



DETALHAMENTO DOS QUANTITATIVOS

ITEM	CÓDIGO	DESCRIÇÃO	UNID	QUANTIDADE DO SERVIÇO	COEFICIENTE DO INSUMO	QUANTIDADE TOTAL
7.6	101161	ALVENARIA DE VEDAÇÃO COM ELEMENTO VAZADO DE CONCRETO (COBOGÓ) DE 7X50X50CM E ARGAMASSA DE ASSENTAMENTO COM PREPARO EM BETONEIRA. AF_05/2020	M2	15,21	2,05500000	31,26855000
7.8	105021	VERGA PRÉ-MOLDADA COM ATÉ 1,5 M DE VÃO, ESPESSURA DE *15* CM. AF_03/2024	M	29,80	0,04900000	1,46020000
8.1.2	97087	CAMADA SEPARADORA PARA EXECUÇÃO DE RADIER, PISO DE CONCRETO OU LAJE SOBRE SOLO, EM LONA PLÁSTICA. AF_09/2021	M2	106,06	0,01400000	1,48484000
8.3.1	103913	EXECUÇÃO DE PISO INDUSTRIAL DE CONCRETO ARMADO, FCK = 20 MPA, ESPESSURA DE 12,0 CM. AF_04/2022	M2	163,31	0,07010900	11,44950079
TOTAL:						82,64167479
[Serviço]	88310	PINTOR COM ENCARGOS COMPLEMENTARES	H			
8.4.1	102491	PINTURA DE PISO COM TINTA ACRÍLICA, APLICAÇÃO MANUAL, 2 DEMÃOS, INCLUSO FUNDO PREPARADOR. AF_05/2021	M2	228,38	0,27500000	62,80450000
10.1.1	104641	PINTURA LÁTEX ACRÍLICA ECONÔMICA, APLICAÇÃO MANUAL EM PAREDES, DUAS DEMÃOS. AF_04/2023	M2	3.061,00	0,16310000	499,24910000
10.1.2	88485	FUNDO SELADOR ACRÍLICO, APLICAÇÃO MANUAL EM PAREDE, UMA DEMÃO. AF_04/2023	M2	3.061,00	0,06680000	203,86260000
10.2.1	104639	PINTURA LÁTEX ACRÍLICA ECONÔMICA, APLICAÇÃO MANUAL EM TETO, DUAS DEMÃOS. AF_04/2023	M2	576,93	0,22700000	130,96311000
10.2.2	88484	FUNDO SELADOR ACRÍLICO, APLICAÇÃO MANUAL EM TETO, UMA DEMÃO. AF_04/2023	M2	576,93	0,09270000	53,48141100
10.3.1	104641	PINTURA LÁTEX ACRÍLICA ECONÔMICA, APLICAÇÃO MANUAL EM PAREDES, DUAS DEMÃOS. AF_04/2023	M2	31,12	0,16310000	5,07567200
10.4.2	104641	PINTURA LÁTEX ACRÍLICA ECONÔMICA, APLICAÇÃO MANUAL EM PAREDES, DUAS DEMÃOS. AF_04/2023	M2	257,95	0,16310000	42,07164500
10.4.3	88485	FUNDO SELADOR ACRÍLICO, APLICAÇÃO MANUAL EM PAREDE, UMA DEMÃO. AF_04/2023	M2	257,95	0,06660000	17,17947000
TOTAL:						1.014,68750800
[Serviço]	91693	SERRA CIRCULAR DE BANCADA COM MOTOR ELÉTRICO POTÊNCIA DE 5HP, COM COIFA PARA DISCO 10" - CHI DIURNO. AF_08/2015	CHI			
7.5	105027	CONTRAVERGA PRÉ-MOLDADA, ESPESSURA DE *15* CM. AF_03/2024	M	29,80	0,00873600	0,26033280
7.8	105021	VERGA PRÉ-MOLDADA COM ATÉ 1,5 M DE VÃO, ESPESSURA DE *15* CM. AF_03/2024	M	29,80	0,00896000	0,26700800
TOTAL:						0,52734080
[Serviço]	91692	SERRA CIRCULAR DE BANCADA COM MOTOR ELÉTRICO POTÊNCIA DE 5HP, COM COIFA PARA DISCO 10" - CHP DIURNO. AF_08/2015	CHP			
7.5	105027	CONTRAVERGA PRÉ-MOLDADA, ESPESSURA DE *15* CM. AF_03/2024	M	29,80	0,00218400	0,06508320
7.8	105021	VERGA PRÉ-MOLDADA COM ATÉ 1,5 M DE VÃO, ESPESSURA DE *15* CM. AF_03/2024	M	29,80	0,00224000	0,06675200
TOTAL:						0,13183520
[Serviço]	91688	SERRA CIRCULAR DE BANCADA COM MOTOR ELÉTRICO POTÊNCIA DE 5HP, COM COIFA PARA DISCO 10" - DEPRECIAÇÃO. AF_08/2015	H			
7.5	105027	CONTRAVERGA PRÉ-MOLDADA, ESPESSURA DE *15* CM. AF_03/2024	M	29,80	0,01092000	0,32541600
7.8	105021	VERGA PRÉ-MOLDADA COM ATÉ 1,5 M DE VÃO, ESPESSURA DE *15* CM. AF_03/2024	M	29,80	0,01120000	0,33376000
TOTAL:						0,65917600
[Serviço]	91689	SERRA CIRCULAR DE BANCADA COM MOTOR ELÉTRICO POTÊNCIA DE 5HP, COM COIFA PARA DISCO 10" - JUROS. AF_08/2015	H			
7.5	105027	CONTRAVERGA PRÉ-MOLDADA, ESPESSURA DE *15* CM. AF_03/2024	M	29,80	0,01092000	0,32541600
7.8	105021	VERGA PRÉ-MOLDADA COM ATÉ 1,5 M DE VÃO, ESPESSURA DE *15* CM. AF_03/2024	M	29,80	0,01120000	0,33376000
TOTAL:						0,65917600
[Serviço]	91690	SERRA CIRCULAR DE BANCADA COM MOTOR ELÉTRICO POTÊNCIA DE 5HP, COM COIFA PARA DISCO 10" - MANUTENÇÃO. AF_08/2015	H			
7.5	105027	CONTRAVERGA PRÉ-MOLDADA, ESPESSURA DE *15* CM. AF_03/2024	M	29,80	0,00218400	0,06508320
7.8	105021	VERGA PRÉ-MOLDADA COM ATÉ 1,5 M DE VÃO, ESPESSURA DE *15* CM. AF_03/2024	M	29,80	0,00224000	0,06675200
TOTAL:						0,13183520
[Serviço]	91691	SERRA CIRCULAR DE BANCADA COM MOTOR ELÉTRICO POTÊNCIA DE 5HP, COM COIFA PARA DISCO 10" - MATERIAIS NA OPERAÇÃO. AF_08/2015	H			
7.5	105027	CONTRAVERGA PRÉ-MOLDADA, ESPESSURA DE *15* CM. AF_03/2024	M	29,80	0,00218400	0,06508320
7.8	105021	VERGA PRÉ-MOLDADA COM ATÉ 1,5 M DE VÃO, ESPESSURA DE *15* CM. AF_03/2024	M	29,80	0,00224000	0,06675200

OBRA: CONTRATAÇÃO DE EMPRESA DE ENGENHARIA ESPECIALIZADA PARA O SERVIÇO DA 2ª ETAPA DA REFORMA DA ESCOLA MUNICIPAL JOANA ALVES DE SOUSA, NO DISTRITO DE LAGOA GRANDE, ZONA RURAL DE RUSSAS/CE.

MODALIDADE: CONCORRÊNCIA Nº 002.17.09.2024

PREFEITURA: RUSSAS | Prefeitura Municipal

EXECUÇÃO DOS SERVIÇOS: 06 (SEIS) MESES

VALIDADE DA PROPOSTA: o prazo de validade da proposta não será inferior a 30 (trinta) dias, a contar da data de sua apresentação

DATA: 14 DE OUTUBRO DE 2024



SAMPI
Sociedade Ampla de Materiais e Produtos Industriais



DETALHAMENTO DOS QUANTITATIVOS

ITEM	CÓDIGO	DESCRIÇÃO	UNID	QUANTIDADE DO SERVIÇO	COEFICIENTE DO INSUMO	QUANTIDADE TOTAL
------	--------	-----------	------	-----------------------	-----------------------	------------------

TOTAL: 0,13183520

[Serviço] **88316** **SERVENTE COM ENCARGOS COMPLEMENTARES** H

1.2	97622	DEMOLIÇÃO DE ALVENARIA DE BLOCO FURADO, DE FORMA MANUAL, SEM REAPROVEITAMENTO. AF_09/2023	M3	42,30	2,19570000	92,87811000
4.3	100328	RETIRADA E RECOLOCAÇÃO DE TELHA CERÂMICA DE ENCAIXE, COM ATÉ DUAS ÁGUAS, INCLUSO IÇAMENTO. AF_07/2019	M2	226,86	0,21800000	49,45548000
4.4	94219	CUMEEIRA E ESPIGÃO PARA TELHA CERÂMICA EMBOÇADA COM ARGAMASSA TRAÇO 1:2:9 (CIMENTO, CAL E AREIA), PARA TELHADOS COM MAIS DE 2 ÁGUAS, INCLUSO TRANSPORTE VERTICAL. AF_07/2019	M	126,79	0,35000000	44,37650000
5.2.5	95472	VASO SANITARIO SIFONADO CONVENCIONAL PARA PCD SEM FURO FRONTAL COM LOUÇA BRANCA SEM ASSENTO, INCLUSO CONJUNTO DE LIGAÇÃO PARA BACIA SANITÁRIA AJUSTÁVEL - FORNECIMENTO E INSTALAÇÃO. AF_01/2020	UN	1,00	0,55650000	0,55650000
7.1	97844	REMOÇÃO DE PORTAS, DE FORMA MANUAL, SEM REAPROVEITAMENTO. AF_09/2023	M2	21,42	0,30750000	6,58665000
7.4	94570	JANELA DE ALUMINIO DE CORRER COM 2 FOLHAS PARA VIDROS, COM VIDROS, BATENTE, ACABAMENTO COM ACETATO OU BRILHANTE E FERRAGENS, EXCLUSIVE ALIZAR E CONTRAMARCO. FORNECIMENTO E INSTALAÇÃO. AF_12/2019	M2	35,40	0,25900000	9,16860000
7.5	105027	CONTRAVERGA PRÉ-MOLDADA, ESPESSURA DE *15* CM. AF_03/2024	M	29,80	0,12218450	3,64109810
7.6	101161	ALVENARIA DE VEDAÇÃO COM ELEMENTO VAZADO DE CONCRETO (COBOGÓ) DE 7X50X50CM E ARGAMASSA DE ASSENTAMENTO COM PREPARO EM BETONEIRA. AF_05/2020	M2	15,21	1,03550000	15,74995500
7.8	105021	VERGA PRÉ-MOLDADA COM ATÉ 1,5 M DE VÃO, ESPESSURA DE *15* CM. AF_03/2024	M	29,80	0,12418450	3,70069810
8.1.2	97087	CAMADA SEPARADORA PARA EXECUÇÃO DE RADIER, PISO DE CONCRETO OU LAJE SOBRE SOLO, EM LONA PLÁSTICA. AF_09/2021	M2	106,06	0,00500000	0,53030000
8.3.1	103913	EXECUÇÃO DE PISO INDUSTRIAL DE CONCRETO ARMADO, FCK = 20 MPA, ESPESSURA DE 12,0 CM. AF_04/2022	M2	163,31	0,12460140	20,34865489
8.4.1	102491	PINTURA DE PISO COM TINTA ACRÍLICA, APLICAÇÃO MANUAL, 2 DEMÃOS, INCLUSO FUNDO PREPARADOR. AF_05/2021	M2	228,38	0,11500000	26,26370000
10.1.1	104641	PINTURA LÁTEX ACRÍLICA ECONÔMICA, APLICAÇÃO MANUAL EM PAREDES, DUAS DEMÃOS. AF_04/2023	M2	3,061,00	0,05440000	166,51840000
10.1.2	88485	FUNDO SELADOR ACRÍLICO, APLICAÇÃO MANUAL EM PAREDE, UMA DEMÃO. AF_04/2023	M2	3,061,00	0,02220000	67,95420000
10.2.1	104639	PINTURA LÁTEX ACRÍLICA ECONÔMICA, APLICAÇÃO MANUAL EM TETO, DUAS DEMÃOS. AF_04/2023	M2	576,93	0,07570000	43,67360100
10.2.2	88484	FUNDO SELADOR ACRÍLICO, APLICAÇÃO MANUAL EM TETO, UMA DEMÃO. AF_04/2023	M2	576,93	0,03090000	17,82713700
10.3.1	104641	PINTURA LÁTEX ACRÍLICA ECONÔMICA, APLICAÇÃO MANUAL EM PAREDES, DUAS DEMÃOS. AF_04/2023	M2	31,12	0,05440000	1,69292800
10.4.2	104641	PINTURA LÁTEX ACRÍLICA ECONÔMICA, APLICAÇÃO MANUAL EM PAREDES, DUAS DEMÃOS. AF_04/2023	M2	257,95	0,05440000	14,03248000
10.4.3	88485	FUNDO SELADOR ACRÍLICO, APLICAÇÃO MANUAL EM PAREDE, UMA DEMÃO. AF_04/2023	M2	257,95	0,02220000	5,72649000
TOTAL:						590,68148209

[Serviço] **91946** **SUPORTE PARAFUSADO COM PLACA DE ENCAIXE 4" X 2" MÉDIO (1,30 M DO PISO) PARA PONTO ELÉTRICO - FORNECIMENTO E INSTALAÇÃO. AF_03/2023** UN

6.1.11	91992	TOMADA ALTA DE EMBUTIR (1 MÓDULO), 2P+T 10 A, INCLUINDO SUPORTE E PLACA - FORNECIMENTO E INSTALAÇÃO. AF_03/2023	UN	26,00	1,00000000	26,00000000
6.1.12	92000	TOMADA BAIXA DE EMBUTIR (1 MÓDULO), 2P+T 10 A, INCLUINDO SUPORTE E PLACA - FORNECIMENTO E INSTALAÇÃO. AF_03/2023	UN	18,00	1,00000000	18,00000000
6.1.15	92023	INTERRUPTOR SIMPLES (1 MÓDULO) COM 1 TOMADA DE EMBUTIR 2P+T 10 A, INCLUINDO SUPORTE E PLACA - FORNECIMENTO E INSTALAÇÃO. AF_03/2023	UN	7,00	1,00000000	7,00000000
6.2.2	91992	TOMADA ALTA DE EMBUTIR (1 MÓDULO), 2P+T 10 A, INCLUINDO SUPORTE E PLACA - FORNECIMENTO E INSTALAÇÃO. AF_03/2023	UN	1,00	1,00000000	1,00000000
TOTAL:						52,00000000

[Serviço] **88323** **TELHADISTA COM ENCARGOS COMPLEMENTARES** H

4.3	100328	RETIRADA E RECOLOCAÇÃO DE TELHA CERÂMICA DE ENCAIXE, COM ATÉ DUAS ÁGUAS, INCLUSO IÇAMENTO. AF_07/2019	M2	226,86	0,13300000	30,17238000
4.4	94219	CUMEEIRA E ESPIGÃO PARA TELHA CERÂMICA EMBOÇADA COM ARGAMASSA TRAÇO 1:2:9 (CIMENTO, CAL E AREIA), PARA TELHADOS COM MAIS DE 2 ÁGUAS, INCLUSO TRANSPORTE VERTICAL. AF_07/2019	M	126,79	0,30500000	38,67095000
TOTAL:						68,84333000

[Serviço] **91990** **TOMADA ALTA DE EMBUTIR (1 MÓDULO), 2P+T 10 A, SEM SUPORTE E SEM PLACA - FORNECIMENTO E INSTALAÇÃO. AF_03/2023** UN

6.1.11	91992	TOMADA ALTA DE EMBUTIR (1 MÓDULO), 2P+T 10 A, INCLUINDO SUPORTE E PLACA - FORNECIMENTO E INSTALAÇÃO. AF_03/2023	UN	26,00	1,00000000	26,00000000
6.2.2	91992	TOMADA ALTA DE EMBUTIR (1 MÓDULO), 2P+T 10 A, INCLUINDO SUPORTE E PLACA -	UN	1,00	1,00000000	1,00000000

OBRA: CONTRATAÇÃO DE EMPRESA DE ENGENHARIA ESPECIALIZADA PARA O SERVIÇO DA 2ª ETAPA DA REFORMA DA ESCOLA MUNICIPAL JOANA ALVES DE SOUSA, NO DISTRITO DE LAGOA GRANDE, ZONA RURAL DE RUSSAS/CE.

MODALIDADE: CONCORRÊNCIA Nº 002.17.09.2024

PREFEITURA: RUSSAS | Prefeitura Municipal

EXECUÇÃO DOS SERVIÇOS: 06 (SEIS) MESES

VALIDADE DA PROPOSTA: o prazo de validade da proposta não será inferior a 30 (trinta) dias, a contar da data de sua apresentação

DATA: 14 DE OUTUBRO DE 2024



SAMPI
Sociedade Ampla de Materiais e Serviços



DETALHAMENTO DOS QUANTITATIVOS

ITEM	CÓDIGO	DESCRIÇÃO	UNID	QUANTIDADE DO SERVIÇO	COEFICIENTE DO INSUMO	QUANTIDADE TOTAL
						TOTAL: 27,00000000
[Serviço]	91998	TOMADA BAIXA DE EMBUTIR (1 MÓDULO), 2P+T 10 A, SEM SUPORTE E SEM PLACA - FORNECIMENTO E INSTALAÇÃO. AF_03/2023	UN			
6.1.12	92000	TOMADA BAIXA DE EMBUTIR (1 MÓDULO), 2P+T 10 A, INCLUINDO SUPORTE E PLACA - FORNECIMENTO E INSTALAÇÃO. AF_03/2023	UN	18,00	1,00000000	18,00000000
						TOTAL: 18,00000000
[Serviço]	95471	VASO SANITARIO SIFONADO CONVENCIONAL PARA PCD SEM FURO FRONTAL COM LOUÇA BRANCA SEM ASSENTO - FORNECIMENTO E INSTALAÇÃO. AF_01/2020	UN			
5.2.5	95472	VASO SANITARIO SIFONADO CONVENCIONAL PARA PCD SEM FURO FRONTAL COM LOUÇA BRANCA SEM ASSENTO, INCLUSO CONJUNTO DE LIGAÇÃO PARA BACIA SANITÁRIA AJUSTÁVEL - FORNECIMENTO E INSTALAÇÃO. AF_01/2020	UN	1,00	1,00000000	1,00000000
						TOTAL: 1,00000000
[Material]	00000392	ABRACADEIRA EM ACO PARA AMARRACAO DE ELETRODUTOS, TIPO D, COM 1/2" E PARAFUSO DE FIXACAO	UN			
6.1.20	91836	ELETRODUTO FLEXIVEL CORRUGADO, PVC, DN 32 MM (1"), PARA CIRCUITOS TERMINAIS, INSTALADO EM FORRO - FORNECIMENTO E INSTALAÇÃO. AF_03/2023_PA	M	49,34	1,78570000	88,10643800
6.1.26	91835	ELETRODUTO FLEXIVEL CORRUGADO REFORÇADO, PVC, DN 25 MM (3/4"), PARA CIRCUITOS TERMINAIS, INSTALADO EM FORRO - FORNECIMENTO E INSTALAÇÃO. AF_03/2023_PA	M	1,00	1,78570000	1,78570000
6.1.27	91839	ELETRODUTO FLEXIVEL LISO, PEAD, DN 32 MM (1"), PARA CIRCUITOS TERMINAIS, INSTALADO EM FORRO - FORNECIMENTO E INSTALAÇÃO. AF_03/2023_PA	M	25,00	1,78570000	44,64250000
						TOTAL: 134,53463800
[Material]	00042402	ACO CA-25, 16,0 MM, BARRA DE TRANSFERENCIA	KG			
8.3.1	103913	EXECUÇÃO DE PISO INDUSTRIAL DE CONCRETO ARMADO, FCK = 20 MPA, ESPESSURA DE 12,0 CM. AF_04/2022	M2	163,31	0,52600000	85,90106000
						TOTAL: 85,90106000
[Material]	00000032	ACO CA-50, 6,3 MM, VERGALHAO	KG			
7.5	105027	CONTRAVERGA PRÉ-MOLDADA, ESPESSURA DE *15* CM. AF_03/2024	M	29,80	0,52430000	15,62414000
7.8	105021	VERGA PRÉ-MOLDADA COM ATÉ 1,5 M DE VÃO, ESPESSURA DE *15* CM. AF_03/2024	M	29,80	0,52430000	15,62414000
						TOTAL: 31,24828000
[Material]	10163	AÇO CA-50	KG			
2.1.1.1	C0216	ARMADURA CA-50A MÉDIA D= 8,3 A 10,0mm	KG	30,13	1,15000000	34,64950000
2.1.2.1	C0216	ARMADURA CA-50A MÉDIA D= 8,3 A 10,0mm	KG	102,61	1,15000000	118,00150000
2.1.2.2	C0216	ARMADURA CA-50A MÉDIA D= 8,3 A 10,0mm	KG	33,83	1,15000000	38,67450000
2.1.3.1	C0216	ARMADURA CA-50A MÉDIA D= 10,0mm	KG	91,48	1,15000000	105,20200000
2.1.3.2	C0216	ARMADURA CA-50A MÉDIA D= 8,0MM	KG	25,06	1,15000000	28,81900000
2.1.3.3	C0216	ARMADURA CA-50A MÉDIA D= 6,3	KG	17,25	1,15000000	19,83750000
2.2.1.1	C0216	ARMADURA CA-50A MÉDIA D= 10,0mm	KG	20,09	1,15000000	23,10350000
2.2.2.1	C0216	ARMADURA CA-50A MÉDIA D= 10,0mm	KG	23,64	1,15000000	27,18600000
2.2.2.2	C0216	ARMADURA CA-50A MÉDIA D= 6,3	KG	4,31	1,15000000	4,95650000
3.5	C4912	MURO CONTORNO DE ALVENARIA E CONCRETO (PILAR+CINTA), REBOCADO, SEM PINTURA	M2	257,95	2,18000000	562,33100000
						TOTAL: 962,76100000
[Material]	10026	ADESIVO PARA TUBO DE PVC RIGIDO	KG			
5.1.1	C2616	TUBO PVC SOLD. MARROM D= 25mm (3/4")	M	251,00	0,00050000	0,12550000
5.1.2	C2617	TUBO PVC SOLD. MARROM D= 32mm (1")	M	45,00	0,00070000	0,03150000
5.1.3	C2618	TUBO PVC SOLD. MARROM D= 40mm (1 1/4")	M	45,50	0,00080000	0,03640000
5.2.1	C2595	TUBO PVC BRANCO P/ESGOTO D=40mm (1 1/2")	M	4,00	0,00050000	0,02000000
5.2.2	C2598	TUBO PVC BRANCO P/ESGOTO D=75mm (3")	M	21,00	0,01700000	0,35700000

OBRA: CONTRATAÇÃO DE EMPRESA DE ENGENHARIA ESPECIALIZADA PARA O SERVIÇO DA 2ª ETAPÁ DA REFORMA DA ESCOLA MUNICIPAL JOANA ALVES DE SOUSA, NO DISTRITO DE LAGOA GRANDE, ZONA RURAL DE RUSSAS/CE.
 MODALIDADE: CONCORRÊNCIA Nº 002.17.09.2024

PREFEITURA: RUSSAS | Prefeitura Municipal

EXECUÇÃO DOS SERVIÇOS: 06 (SEIS) MESES

VALIDADE DA PROPOSTA: o prazo de validade da proposta não será inferior a 30 (trinta) dias , a contar da data de sua apresentação

DATA: 14 DE OUTUBRO DE 2024



DETALHAMENTO DOS QUANTITATIVOS

ITEM	CÓDIGO	DESCRIÇÃO	UNID	QUANTIDADE DO SERVIÇO	COEFICIENTE DO INSUMO	QUANTIDADE TOTAL
5.2.9	C1761	LUVA SIMPLES PVC BRANCO P/ESGOTO 50mm (2")	UN	13,00	0,01500000	0,19500000
5.2.10	C1758	LUVA SIMPLES PVC BRANCO P/ESGOTO 100mm (4")	UN	2,00	0,05000000	0,10000000
TOTAL:						1,14040000
[Material]	00000122	ADESIVO PLASTICO PARA PVC, FRASCO COM *850* GR	UN			
5.1.13	89362	JOELHO 90 GRAUS, PVC, SOLDÁVEL, DN 25MM, INSTALADO EM RAMAL OU SUB-RAMAL DE ÁGUA - FORNECIMENTO E INSTALAÇÃO. AF_06/2022	UN	42,00	0,00710000	0,29820000
5.1.14	89367	JOELHO 90 GRAUS, PVC, SOLDÁVEL, DN 32MM, INSTALADO EM RAMAL OU SUB-RAMAL DE ÁGUA - FORNECIMENTO E INSTALAÇÃO. AF_06/2022	UN	10,00	0,00940000	0,09400000
5.1.15	89497	JOELHO 90 GRAUS, PVC, SOLDÁVEL, DN 40MM, INSTALADO EM PRUMADA DE ÁGUA - FORNECIMENTO E INSTALAÇÃO. AF_06/2022	UN	22,00	0,01180000	0,25960000
5.1.16	90373	JOELHO 90 GRAUS COM BUCHA DE LATÃO, PVC, SOLDÁVEL, DN 25MM, X 1/2 INSTALADO EM RAMAL OU SUB-RAMAL DE ÁGUA - FORNECIMENTO E INSTALAÇÃO. AF_06/2022	UN	12,00	0,00590000	0,07080000
5.1.17	89366	JOELHO 90 GRAUS COM BUCHA DE LATÃO, PVC, SOLDÁVEL, DN 25MM, X 3/4 INSTALADO EM RAMAL OU SUB-RAMAL DE ÁGUA - FORNECIMENTO E INSTALAÇÃO. AF_06/2022	UN	18,00	0,00590000	0,10620000
5.1.18	89445	TÊ DE REDUÇÃO, PVC, SOLDÁVEL, DN 32MM X 25MM, INSTALADO EM RAMAL DE DISTRIBUIÇÃO DE ÁGUA - FORNECIMENTO E INSTALAÇÃO. AF_06/2022	UN	1,00	0,01240000	0,01240000
5.1.19	89395	TE, PVC, SOLDÁVEL, DN 25MM, INSTALADO EM RAMAL OU SUB-RAMAL DE ÁGUA - FORNECIMENTO E INSTALAÇÃO. AF_06/2022	UN	25,00	0,01060000	0,26500000
5.1.20	89443	TE, PVC, SOLDÁVEL, DN 32MM, INSTALADO EM RAMAL DE DISTRIBUIÇÃO DE ÁGUA - FORNECIMENTO E INSTALAÇÃO. AF_06/2022	UN	1,00	0,01410000	0,01410000
5.1.21	104011	TE, PVC, SOLDÁVEL, DN 40MM, INSTALADO EM RAMAL DE DISTRIBUIÇÃO DE ÁGUA - FORNECIMENTO E INSTALAÇÃO. AF_06/2022	UN	20,00	0,01760000	0,35200000
5.2.15	104348	TERMINAL DE VENTILAÇÃO, PVC, SÉRIE NORMAL, ESGOTO PREDIAL, DN 50 MM, JUNTA SOLDÁVEL, FORNECIDO E INSTALADO EM PRUMADA DE ESGOTO SANITÁRIO OU VENTILAÇÃO. AF_08/2022	UN	1,00	0,00730000	0,00730000
TOTAL:						1,47960000
[Material]	00020080	ADESIVO PLASTICO PARA PVC, FRASCO COM 175 GR	UN			
5.1.4	94469	REGISTRO DE ESFERA, PVC, SOLDÁVEL, COM VOLANTE, DN 25 MM - FORNECIMENTO E INSTALAÇÃO. AF_08/2021	UN	5,00	0,04000000	0,20000000
5.1.5	94490	REGISTRO DE ESFERA, PVC, SOLDÁVEL, COM VOLANTE, DN 32 MM - FORNECIMENTO E INSTALAÇÃO. AF_08/2021	UN	1,00	0,04000000	0,04000000
5.1.6	94491	REGISTRO DE ESFERA, PVC, SOLDÁVEL, COM VOLANTE, DN 40 MM - FORNECIMENTO E INSTALAÇÃO. AF_08/2021	UN	14,00	0,07140000	0,99960000
5.1.24	94468	REGISTRO DE ESFERA, PVC, SOLDÁVEL, COM VOLANTE, DN 25 MM - FORNECIMENTO E INSTALAÇÃO. AF_08/2021	UN	5,00	0,04000000	0,20000000
5.1.25	94490	REGISTRO DE ESFERA, PVC, SOLDÁVEL, COM VOLANTE, DN 32 MM - FORNECIMENTO E INSTALAÇÃO. AF_08/2021	UN	1,00	0,04000000	0,04000000
5.1.26	94491	REGISTRO DE ESFERA, PVC, SOLDÁVEL, COM VOLANTE, DN 40 MM - FORNECIMENTO E INSTALAÇÃO. AF_08/2021	UN	14,00	0,07140000	0,99960000
TOTAL:						2,47920000
[Material]	00042409	AGENTE DE CURA, PROTETOR DA EVAPORACAO DA AGUA DE HIDRATAÇÃO DO CONCRETO	KG			
8.3.1	103913	EXECUÇÃO DE PISO INDUSTRIAL DE CONCRETO ARMADO, FCK = 20 MPA, ESPESSURA DE 12,0 CM. AF_04/2022	M2	163,31	0,40000000	65,32400000
TOTAL:						65,32400000
[Material]	10035	AGUARRÁS MINERAL	L			
11.3	C1281	ESMALTE SINTÉTICO EM ESTRUTURA DE AÇO CARBONO 50 MICRA C/REVÓLVER	M2	638,28	0,03300000	21,06324000
TOTAL:						21,06324000
[Mão de Obra]	00006114	AJUDANTE DE ARMADOR (HORISTA)	H			
7.5	105027	CONTRAVERGA PRÉ-MOLDADA, ESPESSURA DE *15* CM. AF_03/2024	M	29,80	0,00253219	0,07545916
7.8	105021	VERGA PRÉ-MOLDADA COM ATÉ 1,5 M DE VÃO, ESPESSURA DE *15* CM. AF_03/2024	M	29,80	0,00253219	0,07545916
8.3.1	103913	EXECUÇÃO DE PISO INDUSTRIAL DE CONCRETO ARMADO, FCK = 20 MPA, ESPESSURA DE 12,0 CM. AF_04/2022	M2	163,31	0,02452138	4,00458591
TOTAL:						4,15550424
[Mão de Obra]	10040	AJUDANTE DE ARMADOR/FERREIRO	H			
2.1.1.1	C0216	ARMADURA CA-50A MÉDIA D= 6,3 A 10,0mm	KG	30,13	0,08000000	2,41040000

OBRA: CONTRATAÇÃO DE EMPRESA DE ENGENHARIA ESPECIALIZADA PARA O SERVIÇO DA 2ª ETAPÁ DA REFORMA DA ESCOLA MUNICIPAL JOANA ALVES DE SOUSA, NO DISTRITO DE LAGOA GRANDE, ZONA RURAL DE RUSSAS/CE.

MODALIDADE: CONCORRÊNCIA Nº 002.17.09.2024

PREFEITURA: RUSSAS | Prefeitura Municipal

EXECUÇÃO DOS SERVIÇOS: 06 (SEIS) MESES

VALIDADE DA PROPOSTA: o prazo de validade da proposta não será inferior a 30 (trinta) dias, a contar da data de sua apresentação

DATA: 14 DE OUTUBRO DE 2024



SAMPI
ENGENHARIA E OBRAS LTDA



DETALHAMENTO DOS QUANTITATIVOS

ITEM	CÓDIGO	DESCRIÇÃO	UNID.	QUANTIDADE DO SERVIÇO	COEFICIENTE DO INSUMO	QUANTIDADE TOTAL
2.1.2.1	C0216	ARMADURA CA-50A MÉDIA D= 6,3 A 10,0mm	KG	102,61	0,08000000	8,20880000
2.1.2.2	C0216	ARMADURA CA-50A MÉDIA D= 6,3 A 10,0mm	KG	33,63	0,08000000	2,69040000
2.1.3.1	C0216	ARMADURA CA-50A MÉDIA D= 10,0mm	KG	91,48	0,08000000	7,31840000
2.1.3.2	C0216	ARMADURA CA-50A MÉDIA D= 8,0MM	KG	25,06	0,08000000	2,00480000
2.1.3.3	C0216	ARMADURA CA-50A MÉDIA D= 6,3	KG	17,25	0,08000000	1,38000000
2.2.1.1	C0216	ARMADURA CA-50A MÉDIA D= 10,0mm	KG	20,09	0,08000000	1,60720000
2.2.2.1	C0216	ARMADURA CA-50A MÉDIA D= 10,0mm	KG	23,64	0,08000000	1,89120000
2.2.2.2	C0216	ARMADURA CA-50A MÉDIA D= 6,3	KG	4,31	0,08000000	0,34480000
3.5	C4912	MURO CONTORNO DE ALVENARIA E CONCRETO (PILAR+CINTA), REBOCADO, SEM PINTURA	M2	257,95	0,15000000	38,69250000
TOTAL:						66,54850000
[Mão de obra]	10041	AJUDANTE DE CARPINTEIRO	H			
2.1.1.4	C1400	FORMA DE TÁBUAS DE 1" DE 3A. P/FUNDAÇÕES UTIL. 5 X	M2	2,88	1,30000000	3,74400000
2.1.2.5	C1400	FORMA DE TÁBUAS DE 1" DE 3A. P/FUNDAÇÕES UTIL. 5 X	M2	4,10	1,30000000	5,33000000
2.1.3.6	C1400	FORMA DE TÁBUAS DE 1" DE 3A. P/FUNDAÇÕES UTIL. 5 X	M2	3,58	1,30000000	4,65400000
TOTAL:						13,72800000
[Mão de Obra]	00000247	AJUDANTE DE ELETRICISTA (HORISTA)	H			
6.1.5	91926	CABO DE COBRE FLEXÍVEL ISOLADO, 2,5 MM², ANTI-CHAMA 450/750 V, PARA CIRCUITOS TERMINAIS - FORNECIMENTO E INSTALAÇÃO. AF_03/2023	M	2.397,78	0,03024613	72,52356559
6.1.6	91928	CABO DE COBRE FLEXÍVEL ISOLADO, 4 MM², ANTI-CHAMA 450/750 V, PARA CIRCUITOS TERMINAIS - FORNECIMENTO E INSTALAÇÃO. AF_03/2023	M	1.905,99	0,04067583	77,52772522
6.1.7	91930	CABO DE COBRE FLEXÍVEL ISOLADO, 6 MM², ANTI-CHAMA 450/750 V, PARA CIRCUITOS TERMINAIS - FORNECIMENTO E INSTALAÇÃO. AF_03/2023	M	576,19	0,05319147	30,64839310
6.1.8	91932	CABO DE COBRE FLEXÍVEL ISOLADO, 10 MM², ANTI-CHAMA 450/750 V, PARA CIRCUITOS TERMINAIS - FORNECIMENTO E INSTALAÇÃO. AF_03/2023	M	223,85	0,07926572	17,74363142
6.1.9	91936	CAIXA OCTOGONAL 4" X 4", PVC, INSTALADA EM LAJE - FORNECIMENTO E INSTALAÇÃO AF_03/2023	UN	109,00	0,23153934	25,23778806
6.1.11	91892	TOMADA ALTA DE EMBUTIR (1 MÓDULO), 2P+T 10 A, INCLUINDO SUPORTE E PLACA - FORNECIMENTO E INSTALAÇÃO. AF_03/2023	UN	26,00	0,66645783	17,32790358
6.1.12	92000	TOMADA BAIXA DE EMBUTIR (1 MÓDULO), 2P+T 10 A, INCLUINDO SUPORTE E PLACA - FORNECIMENTO E INSTALAÇÃO. AF_03/2023	UN	18,00	0,38589890	6,94618020
6.1.15	92023	INTERRUPTOR SIMPLES (1 MÓDULO) COM 1 TOMADA DE EMBUTIR 2P+T 10 A, INCLUINDO SUPORTE E PLACA - FORNECIMENTO E INSTALAÇÃO. AF_03/2023	UN	7,00	0,64038358	4,48268506
6.1.15	91854	ELETRODUTO FLEXÍVEL CORRUGADO, PVC, DN 25 MM (3/4"), PARA CIRCUITOS TERMINAIS, INSTALADO EM PAREDE - FORNECIMENTO E INSTALAÇÃO. AF_03/2023	M	648,60	0,13975798	90,64702583
6.1.20	91836	ELETRODUTO FLEXÍVEL CORRUGADO, PVC, DN 32 MM (1"), PARA CIRCUITOS TERMINAIS, INSTALADO EM FORRO - FORNECIMENTO E INSTALAÇÃO. AF_03/2023_PA	M	49,34	0,10951185	5,40331468
6.1.26	91835	ELETRODUTO FLEXÍVEL CORRUGADO REFORÇADO, PVC, DN 25 MM (3/4"), PARA CIRCUITOS TERMINAIS, INSTALADO EM FORRO - FORNECIMENTO E INSTALAÇÃO. AF_03/2023_PA	M	1,00	0,09491027	0,09491027
6.1.27	91839	ELETRODUTO FLEXÍVEL LISO, PEAD, DN 32 MM (1"), PARA CIRCUITOS TERMINAIS, INSTALADO EM FORRO - FORNECIMENTO E INSTALAÇÃO. AF_03/2023_PA	M	25,00	0,10951185	2,73779625
6.2.2	91992	TOMADA ALTA DE EMBUTIR (1 MÓDULO), 2P+T 10 A, INCLUINDO SUPORTE E PLACA - FORNECIMENTO E INSTALAÇÃO. AF_03/2023	UN	1,00	0,66845783	0,66645783
6.2.3	91885	LUVA PARA ELETRODUTO, PVC, ROSCÁVEL, DN 32 MM (1"), PARA CIRCUITOS TERMINAIS, INSTALADA EM PAREDE - FORNECIMENTO E INSTALAÇÃO. AF_03/2023	UN	8,50	0,22841043	1,94148866
6.2.5	91885	LUVA PARA ELETRODUTO, PVC, ROSCÁVEL, DN 32 MM (1"), PARA CIRCUITOS TERMINAIS, INSTALADA EM PAREDE - FORNECIMENTO E INSTALAÇÃO. AF_03/2023	UN	2,00	0,22841043	0,45682086
6.2.6	91917	CURVA 90 GRAUS PARA ELETRODUTO, PVC, ROSCÁVEL, DN 32 MM (1"), PARA CIRCUITOS TERMINAIS, INSTALADA EM PAREDE - FORNECIMENTO E INSTALAÇÃO. AF_03/2023	UN	2,00	0,34209416	0,68418832
TOTAL:						355,06987493
[Mão de Obra]	10042	AJUDANTE DE ELETRICISTA	H			
6.1.1	C1663	LUMINÁRIA FLUORESCENTE COMPLETA C/ 1 LÂMPADA 40W	UN	70,00	0,50000000	35,00000000
6.1.2	C1092	DISJUNTOR MONOPOLAR EM QUADRO DE DISTRIBUIÇÃO 10A	UN	37,00	0,30000000	11,10000000
6.1.3	C2068	QUADRO DE DISTRIBUIÇÃO DE LUZ EMBUTIR ATÉ 24 DIVISÕES 332X332X95mm, C/BARRAMENTO	UN	4,00	3,00000000	12,00000000
6.1.13	C4792	TOMADA DUPLA DE EMBUTIR 2P+T 10A-250V	UN	29,00	0,29000000	8,41000000
6.1.21	C1093	DISJUNTOR MONOPOLAR EM QUADRO DE DISTRIBUIÇÃO 16A	UN	2,00	0,30000000	0,60000000
6.1.22	C1119	DISJUNTOR TRIPOLAR EM QUADRO DE DISTRIBUIÇÃO 16A	UN	1,00	0,90000000	0,90000000

OBRA: CONTRATAÇÃO DE EMPRESA DE ENGENHARIA ESPECIALIZADA PARA O SERVIÇO DA 2ª ETAPA DA REFORMA DA ESCOLA MUNICIPAL JOANA ALVES DE SOUSA, NO DISTRITO DE LAGOA GRANDE, ZONA RURAL DE RUSSAS/CE.
 MODALIDADE: CONCORRÊNCIA Nº 002.17.09.2024

PREFEITURA: RUSSAS | Prefeitura Municipal

EXECUÇÃO DOS SERVIÇOS: 06 (SEIS) MESES

VALIDADE DA PROPOSTA: o prazo de validade da proposta não será inferior a 30 (trinta) dias , a contar da data de sua apresentação

DATA: 14 DE OUTUBRO DE 2024



DETALHAMENTO DOS QUANTITATIVOS

ITEM	CÓDIGO	DESCRIÇÃO	UNID	QUANTIDADE DO SERVIÇO	COEFICIENTE DO INSUMO	QUANTIDADE TOTAL
6.1.23	C1121	DISJUNTOR TRIPOLAR EM QUADRO DE DISTRIBUIÇÃO 20A	UN	2,00	0,90000000	1,80000000
6.1.24	C1118	DISJUNTOR TRIPOLAR EM QUADRO DE DISTRIBUIÇÃO 10A	UN	2,00	0,90000000	1,80000000
6.1.25	C1131	DISJUNTOR TRIPOLAR EM QUADRO DE DISTRIBUIÇÃO 90A	UN	2,00	0,90000000	1,80000000
6.2.1	CPE001	REFLETOR LED SLIM 200W	UN	18,00	0,50000000	9,00000000
6.2.7	C1121	DISJUNTOR TRIPOLAR EM QUADRO DE DISTRIBUIÇÃO 20A	UN	1,00	0,90000000	0,90000000
6.2.8	C1092	DISJUNTOR MONOPOLAR EM QUADRO DE DISTRIBUIÇÃO 10A	UN	4,00	0,30000000	1,20000000
TOTAL:						84,51000000
[Mão de Obra]	10043	AJUDANTE DE ENCANADOR	H			
5.1.1	C2616	TUBO PVC SOLD. MARROM D= 25mm (3/4")	M	251,00	0,12000000	30,12000000
5.1.2	C2617	TUBO PVC SOLD. MARROM D= 32mm (1")	M	45,00	0,13000000	5,85000000
5.1.3	C2618	TUBO PVC SOLD. MARROM D= 40mm (1 1/4")	M	45,50	0,20000000	9,10000000
5.2.1	C2595	TUBO PVC BRANCO P/ESGOTO D=40mm (1 1/2")	M	4,00	0,24000000	0,96000000
5.2.2	C2598	TUBO PVC BRANCO P/ESGOTO D=75mm (3")	M	21,00	0,48000000	10,08000000
5.2.3	C2593	TUBO PVC BRANCO P/ESGOTO D=100MM (4")	M	11,00	0,52000000	5,72000000
5.2.4	C0348	BACIA DE LOUÇA BRANCA C/CAIXA ACOPLADA	UN	9,00	2,00000000	18,00000000
5.2.6	C3598	LAVATÓRIO DE LOUÇA BRANCA S/COLUNA C/TORNEIRA PLÁSTICA E ACESSÓRIOS - PADRÃO POPULAR	UN	12,00	2,75000000	33,00000000
5.2.8	C1151	DUCHA P/ WC CROMADO (INSTALADO)	UN	8,00	0,50000000	4,00000000
5.2.9	C1761	LUVA SIMPLES PVC BRANCO P/ESGOTO 50mm (2")	UN	13,00	0,14000000	1,82000000
5.2.10	C1758	LUVA SIMPLES PVC BRANCO P/ESGOTO 100mm (4")	UN	2,00	0,23000000	0,46000000
6.1.4	C2095	RASGO EM ALVENARIA P/TUBULAÇÕES D=15 A 25mm (1/2" A 1")	M	157,55	0,25000000	39,38750000
TOTAL:						158,49750000
[Mão de Obra]	10045	AJUDANTE DE PINTOR	H			
11.1	C0035	ALAMBRADO C/ TUBO DE AÇO GALVANIZADO 2", INCLUSIVE PINTURA	M2	219,00	0,50000000	109,50000000
11.3	C1281	ESMALTE SINTÉTICO EM ESTRUTURA DE AÇO CARBONO 50 MICRA C/REVÓLVER	M2	638,28	0,07000000	44,67960000
TOTAL:						154,17960000
[Mão de Obra]	10046	AJUDANTE DE SERRALHEIRO	H			
11.1	C0035	ALAMBRADO C/ TUBO DE AÇO GALVANIZADO 2", INCLUSIVE PINTURA	M2	219,00	0,90000000	197,10000000
TOTAL:						197,10000000
[Encargos Complementares]	00037370	ALIMENTACAO - HORISTA (COLETADO CAIXA - ENCARGOS COMPLEMENTARES)	H			
1.2	97622	DEMOLIÇÃO DE ALVENARIA DE BLOCO FURADO, DE FORMA MANUAL, SEM REAPROVEITAMENTO. AF_09/2023	M3	42,30	2,54980000	107,85654000
4.1	92539	TRAMA DE MADEIRA COMPOSTA POR RIPAS, CAIBROS E TERÇAS PARA TELHADOS DE ATÉ 2 ÁGUAS PARA TELHA DE ENCAIXE DE CERÂMICA OU DE CONCRETO, INCLUSO TRANSPORTE VERTICAL. AF_07/2019	M2	113,02	0,87690000	99,10723800
4.3	100328	RETIRADA E RECOLOCAÇÃO DE TELHA CERÂMICA DE ENCAIXE, COM ATÉ DUAS ÁGUAS, INCLUSO IÇAMENTO. AF_07/2019	M2	226,86	0,36250000	82,23675000
4.4	94219	CUMEEIRA E ESPIGÃO PARA TELHA CERÂMICA EMBOÇADA COM ARGAMASSA TRAÇO 1:2:9 (CIMENTO, CAL E AREIA), PARA TELHADOS COM MAIS DE 2 ÁGUAS, INCLUSO TRANSPORTE VERTICAL. AF_07/2019	M	126,79	0,72709600	92,18850184
5.1.4	94489	REGISTRO DE ESFERA, PVC, SOLDÁVEL, COM VOLANTE, DN 25 MM - FORNECIMENTO E INSTALAÇÃO. AF_08/2021	UN	5,00	0,15900000	0,79500000
5.1.5	94490	REGISTRO DE ESFERA, PVC, SOLDÁVEL, COM VOLANTE, DN 32 MM - FORNECIMENTO E INSTALAÇÃO. AF_08/2021	UN	1,00	0,15900000	0,15900000
5.1.6	94491	REGISTRO DE ESFERA, PVC, SOLDÁVEL, COM VOLANTE, DN 40 MM - FORNECIMENTO E INSTALAÇÃO. AF_08/2021	UN	14,00	0,22660000	3,17240000
5.1.7	89353	REGISTRO DE GAVETA BRUTO, LATÃO, ROSCÁVEL, 3/4" - FORNECIMENTO E INSTALAÇÃO. AF_08/2021	UN	9,00	0,22040000	1,98360000
5.1.8	89351	REGISTRO DE PRESSÃO BRUTO, LATÃO, ROSCÁVEL, 3/4" - FORNECIMENTO E INSTALAÇÃO. AF_08/2021	UN	9,00	0,22040000	1,98360000
5.1.9	89351	REGISTRO DE PRESSÃO BRUTO, LATÃO, ROSCÁVEL, 3/4" - FORNECIMENTO E INSTALAÇÃO. AF_08/2021	UN	27,00	0,22040000	5,95080000
5.1.13	89362	JOELHO 90 GRAUS, PVC, SOLDÁVEL, DN 25MM, INSTALADO EM RAMAL OU SUB-RAMAL DE ÁGUA - FORNECIMENTO E INSTALAÇÃO. AF_08/2022	UN	42,00	0,30400000	12,76800000
5.1.14	89367	JOELHO 90 GRAUS, PVC, SOLDÁVEL, DN 32MM, INSTALADO EM RAMAL OU SUB-RAMAL	UN	10,00	0,36240000	3,62400000

OBRA: CONTRATAÇÃO DE EMPRESA DE ENGENHARIA ESPECIALIZADA PARA O SERVIÇO DA 2ª ETAPA DA REFORMA DA ESCOLA MUNICIPAL JOANA ALVES DE SOUSA, NO DISTRITO DE LAGOA GRANDE, ZONA RURAL DE RUSSAS/CE.
 MODALIDADE: CONCORRÊNCIA Nº 002.17.09.2024
 PREFEITURA: RUSSAS | Prefeitura Municipal



EXECUÇÃO DOS SERVIÇOS: 06 (SEIS) MESES

VALIDADE DA PROPOSTA: o prazo de validade da proposta não será inferior a 30 (trinta) dias, a contar da data de sua apresentação

DATA: 14 DE OUTUBRO DE 2024

DETALHAMENTO DOS QUANTITATIVOS

ITEM	CÓDIGO	DESCRIÇÃO	UNID	QUANTIDADE DO SERVIÇO	COEFICIENTE DO INSUMO	QUANTIDADE TOTAL
5.1.15	89497	JOELHO 90 GRAUS, PVC, SOLDÁVEL, DN 40MM, INSTALADO EM PRUMADA DE ÁGUA - FORNECIMENTO E INSTALAÇÃO. AF_06/2022	UN	22,00	0,20940000	4,60680000
5.1.16	90373	JOELHO 90 GRAUS COM BUCHA DE LATÃO, PVC, SOLDÁVEL, DN 25MM, X 1/2 INSTALADO EM RAMAL OU SUB-RAMAL DE ÁGUA - FORNECIMENTO E INSTALAÇÃO. AF_06/2022	UN	12,00	0,26240000	3,14880000
5.1.17	89366	JOELHO 90 GRAUS COM BUCHA DE LATÃO, PVC, SOLDÁVEL, DN 25MM, X 3/4 INSTALADO EM RAMAL OU SUB-RAMAL DE ÁGUA - FORNECIMENTO E INSTALAÇÃO. AF_06/2022	UN	18,00	0,28320000	5,09760000
5.1.18	89445	TE DE REDUÇÃO, PVC, SOLDÁVEL, DN 32MM X 25MM, INSTALADO EM RAMAL DE DISTRIBUIÇÃO DE ÁGUA - FORNECIMENTO E INSTALAÇÃO. AF_06/2022	UN	1,00	0,39740000	0,39740000
5.1.19	89395	TE, PVC, SOLDÁVEL, DN 25MM, INSTALADO EM RAMAL OU SUB-RAMAL DE ÁGUA - FORNECIMENTO E INSTALAÇÃO. AF_06/2022	UN	25,00	0,40520000	10,13000000
5.1.20	89443	TE, PVC, SOLDÁVEL, DN 32MM, INSTALADO EM RAMAL DE DISTRIBUIÇÃO DE ÁGUA - FORNECIMENTO E INSTALAÇÃO. AF_06/2022	UN	1,00	0,43220000	0,43220000
5.1.21	104011	TE, PVC, SOLDÁVEL, DN 40MM, INSTALADO EM RAMAL DE DISTRIBUIÇÃO DE ÁGUA - FORNECIMENTO E INSTALAÇÃO. AF_06/2022	UN	20,00	0,51200000	10,24000000
5.1.24	94489	REGISTRO DE ESFERA, PVC, SOLDÁVEL, COM VOLANTE, DN 25 MM - FORNECIMENTO E INSTALAÇÃO. AF_08/2021	UN	5,00	0,15900000	0,79500000
5.1.2	94490	REGISTRO DE ESFERA, PVC, SOLDÁVEL, COM VOLANTE, DN 32 MM - FORNECIMENTO E INSTALAÇÃO. AF_08/2021	UN	1,00	0,15900000	0,15900000
5.1.26	94491	REGISTRO DE ESFERA, PVC, SOLDÁVEL, COM VOLANTE, DN 40 MM - FORNECIMENTO E INSTALAÇÃO. AF_08/2021	UN	14,00	0,22660000	3,17240000
5.1.27	102608	CAIXA D'ÁGUA EM POLIETILENO, 1500 LITROS - FORNECIMENTO E INSTALAÇÃO. AF_06/2021	UN	1,00	0,40160000	0,40160000
5.1.28	102607	CAIXA D'ÁGUA EM POLIETILENO, 1000 LITROS - FORNECIMENTO E INSTALAÇÃO. AF_06/2021	UN	1,00	0,30200000	0,30200000
5.1.29	102605	CAIXA D'ÁGUA EM POLIETILENO, 500 LITROS - FORNECIMENTO E INSTALAÇÃO. AF_06/2021	UN	3,00	0,21040000	0,63120000
5.1.30	94796	TORNEIRA DE BOIA PARA CAIXA D'ÁGUA, ROSCÁVEL, 3/4" - FORNECIMENTO E INSTALAÇÃO. AF_08/2021	UN	5,00	0,38080000	1,90400000
5.2.5	95472	VASO SANITARIO SIFONADO CONVENCIONAL PARA PCD SEM FURO FRONTAL COM LOUÇA BRANCA SEM ASSENTO, INCLUSO CONJUNTO DE LIGAÇÃO PARA BACIA SANITÁRIA AJUSTÁVEL - FORNECIMENTO E INSTALAÇÃO. AF_01/2020	UN	1,00	1,71050000	1,71050000
5.2.12	89732	JOELHO 45 GRAUS, PVC, SERIE NORMAL, ESGOTO PREDIAL, DN 50 MM, JUNTA ELÁSTICA, FORNECIDO E INSTALADO EM RAMAL DE DESCARGA OU RAMAL DE ESGOTO SANITÁRIO. AF_08/2022	UN	1,00	0,27580000	0,27580000
5.2.13	89746	JOELHO 45 GRAUS, PVC, SERIE NORMAL, ESGOTO PREDIAL, DN 100 MM, JUNTA ELÁSTICA, FORNECIDO E INSTALADO EM RAMAL DE DESCARGA OU RAMAL DE ESGOTO SANITÁRIO. AF_08/2022	UN	2,00	0,38520000	0,77040000
5.2.14	89731	JOELHO 90 GRAUS, PVC, SERIE NORMAL, ESGOTO PREDIAL, DN 50 MM, JUNTA ELÁSTICA, FORNECIDO E INSTALADO EM RAMAL DE DESCARGA OU RAMAL DE ESGOTO SANITÁRIO. AF_08/2022	UN	5,00	0,27580000	1,37900000
5.2.15	104348	TERMINAL DE VENTILAÇÃO, PVC, SÉRIE NORMAL, ESGOTO PREDIAL, DN 50 MM, JUNTA SOLDÁVEL, FORNECIDO E INSTALADO EM PRUMADA DE ESGOTO SANITÁRIO OU VENTILAÇÃO. AF_08/2022	UN	1,00	0,02280000	0,02280000
5.2.16	89784	TE, PVC, SERIE NORMAL, ESGOTO PREDIAL, DN 50 X 50 MM, JUNTA ELÁSTICA, FORNECIDO E INSTALADO EM RAMAL DE DESCARGA OU RAMAL DE ESGOTO SANITÁRIO. AF_08/2022	UN	5,00	0,36780000	1,83900000
6.1.5	91926	CABO DE COBRE FLEXÍVEL ISOLADO, 2,5 MM², ANTI-CHAMA 450/750 V, PARA CIRCUITOS TERMINAIS - FORNECIMENTO E INSTALAÇÃO. AF_03/2023	M	2.397,78	0,05800000	139,07124000
6.1.6	91928	CABO DE COBRE FLEXÍVEL ISOLADO, 4 MM², ANTI-CHAMA 450/750 V, PARA CIRCUITOS TERMINAIS - FORNECIMENTO E INSTALAÇÃO. AF_03/2023	M	1.905,99	0,07800000	148,66722000
6.1.7	91930	CABO DE COBRE FLEXÍVEL ISOLADO, 6 MM², ANTI-CHAMA 450/750 V, PARA CIRCUITOS TERMINAIS - FORNECIMENTO E INSTALAÇÃO. AF_03/2023	M	576,19	0,10200000	58,77138000
6.1.8	91932	CABO DE COBRE FLEXÍVEL ISOLADO, 10 MM², ANTI-CHAMA 450/750 V, PARA CIRCUITOS TERMINAIS - FORNECIMENTO E INSTALAÇÃO. AF_03/2023	M	223,85	0,15200000	34,02520000
6.1.9	91936	CAIXA OCTOGONAL 4" X 4", PVC, INSTALADA EM LAJE - FORNECIMENTO E INSTALAÇÃO. AF_03/2023	UN	109,00	0,44400000	48,39600000
6.1.11	91992	TOMADA ALTA DE EMBUTIR (1 MÓDULO), 2P+T 10 A, INCLUINDO SUPORTE E PLACA - FORNECIMENTO E INSTALAÇÃO. AF_03/2023	UN	26,00	1,27800000	33,22800000
6.1.12	92000	TOMADA BAIXA DE EMBUTIR (1 MÓDULO), 2P+T 10 A, INCLUINDO SUPORTE E PLACA - FORNECIMENTO E INSTALAÇÃO. AF_03/2023	UN	18,00	0,74000000	13,32000000
6.1.15	92023	INTERRUPTOR SIMPLES (1 MÓDULO) COM 1 TOMADA DE EMBUTIR 2P+T 10 A, INCLUINDO SUPORTE E PLACA - FORNECIMENTO E INSTALAÇÃO. AF_03/2023	UN	7,00	1,22800000	8,59600000
6.1.19	91854	ELETRODUTO FLEXÍVEL CORRUGADO, PVC, DN 25 MM (3/4"), PARA CIRCUITOS TERMINAIS, INSTALADO EM PAREDE - FORNECIMENTO E INSTALAÇÃO. AF_03/2023	M	648,60	0,26800000	173,82480000
6.1.20	91836	ELETRODUTO FLEXÍVEL CORRUGADO, PVC, DN 32 MM (1"), PARA CIRCUITOS TERMINAIS, INSTALADO EM FORRO - FORNECIMENTO E INSTALAÇÃO. AF_03/2023_PA	M	49,34	0,46940000	23,16019600
6.1.26	91835	ELETRODUTO FLEXÍVEL CORRUGADO REFORÇADO, PVC, DN 25 MM (3/4"), PARA CIRCUITOS TERMINAIS, INSTALADO EM FORRO - FORNECIMENTO E INSTALAÇÃO. AF_03/2023_PA	M	1,00	0,44140000	0,44140000
6.1.27	91839	ELETRODUTO FLEXÍVEL LISO, PEAD, DN 32 MM (1"), PARA CIRCUITOS TERMINAIS, INSTALADO EM FORRO - FORNECIMENTO E INSTALAÇÃO. AF_03/2023_PA	M	25,00	0,46940000	11,73500000
6.2.2	91992	TOMADA ALTA DE EMBUTIR (1 MÓDULO), 2P+T 10 A, INCLUINDO SUPORTE E PLACA - FORNECIMENTO E INSTALAÇÃO. AF_03/2023	UN	1,00	1,27800000	1,27800000
6.2.3	91885	LUVA PARA ELETRODUTO, PVC, ROSCÁVEL, DN 32 MM (1"), PARA CIRCUITOS TERMINAIS, INSTALADA EM PAREDE - FORNECIMENTO E INSTALAÇÃO. AF_03/2023	UN	8,50	0,43800000	3,72300000
6.2.5	91885	LUVA PARA ELETRODUTO, PVC, ROSCÁVEL, DN 32 MM (1"), PARA CIRCUITOS	UN	2,00	0,43800000	0,87600000

OBRA: CONTRATAÇÃO DE EMPRESA DE ENGENHARIA ESPECIALIZADA PARA O SERVIÇO DA 2ª ETAPA DA REFORMA DA ESCOLA MUNICIPAL JOANA ALVES DE SOUSA, NO DISTRITO DE LAGOA GRANDE, ZONA RURAL DE RUSSAS/CE.
 MODALIDADE: CONCORRÊNCIA Nº 002.17.09.2024

PREFEITURA: RUSSAS | Prefeitura Municipal

EXECUÇÃO DOS SERVIÇOS: 06 (SEIS) MESES

VALIDADE DA PROPOSTA: o prazo de validade da proposta não será inferior a 30 (trinta) dias , a contar da data de sua apresentação

DATA: 14 DE OUTUBRO DE 2024



DETALHAMENTO DOS QUANTITATIVOS

ITEM	CÓDIGO	DESCRIÇÃO	UND	QUANTIDADE DO SERVIÇO	COEFICIENTE DO INSUMO	QUANTIDADE TOTAL
6.2.6	91917	CURVA 90 GRAUS PARA ELETRODUTO, PVC, ROSCÁVEL, DN 32 MM (1"), PARA CIRCUITOS TERMINAIS, INSTALADA EM PAREDE - FORNECIMENTO E INSTALAÇÃO. AF_03/2023	UN	2,00	0,65600000	1,31200000
7.1	97644	REMOÇÃO DE PORTAS, DE FORMA MANUAL, SEM REAPROVEITAMENTO. AF_09/2023	M2	21,42	0,41620000	8,91500400
7.4	94570	JANELA DE ALUMÍNIO DE CORRER COM 2 FOLHAS PARA VIDROS, COM VIDROS, BATENTE, ACABAMENTO COM ACETATO OU BRILHANTE E FERRAGENS, EXCLUSIVE ALIZAR E CONTRAMARCO. FORNECIMENTO E INSTALAÇÃO. AF_12/2019	M2	35,40	0,77800000	27,54120000
7.5	105027	CONTRAVERGA PRÉ-MOLDADA, ESPESSURA DE *15* CM. AF_03/2024	M	29,80	0,26220650	7,81375370
7.6	101161	ALVENARIA DE VEDAÇÃO COM ELEMENTO VAZADO DE CONCRETO (COBOGÓ) DE 7X50X50CM E ARGAMASSA DE ASSENTAMENTO COM PREPARO EM BETONEIRA. AF_05/2020	M2	15,21	3,11490000	47,37762900
7.8	105021	VERGA PRÉ-MOLDADA COM ATÉ 1,5 M DE VÃO, ESPESSURA DE *15* CM. AF_03/2024	M	29,80	0,27045750	8,05963350
8.1.2	97087	CAMADA SEPARADORA PARA EXECUÇÃO DE RADIER, PISO DE CONCRETO OU LAJE SOBRE SOLO, EM LONA PLÁSTICA. AF_09/2021	M2	106,06	0,01900000	2,01514000
8.3.1	103913	EXECUÇÃO DE PISO INDUSTRIAL DE CONCRETO ARMADO, FCK = 20 MPA, ESPESSURA DE 12,0 CM. AF_04/2022	M2	163,31	0,49685708	81,14172672
8.4.1	102491	PINTURA DE PISO COM TINTA ACRÍLICA, APLICAÇÃO MANUAL, 2 DEMÃOS, INCLUSIVE FUNDO PREPARADOR. AF_05/2021	M2	228,38	0,39000000	89,06820000
10.1.1	104641	PINTURA LÁTEX ACRÍLICA ECONÔMICA, APLICAÇÃO MANUAL EM PAREDES, DUAS DEMÃOS. AF_04/2023	M2	3.061,00	0,21750000	665,76750000
10.1.2	88485	FUNDO SELADOR ACRÍLICO, APLICAÇÃO MANUAL EM PAREDE, UMA DEMÃO. AF_04/2023	M2	3.061,00	0,08880000	271,81680000
10.2.1	104639	PINTURA LÁTEX ACRÍLICA ECONÔMICA, APLICAÇÃO MANUAL EM TETO, DUAS DEMÃOS. AF_04/2023	M2	576,93	0,30270000	174,63671100
10.2.2	88484	FUNDO SELADOR ACRÍLICO, APLICAÇÃO MANUAL EM TETO, UMA DEMÃO. AF_04/2023	M2	576,93	0,12360000	71,30854800
10.3.1	104641	PINTURA LÁTEX ACRÍLICA ECONÔMICA, APLICAÇÃO MANUAL EM PAREDES, DUAS DEMÃOS. AF_04/2023	M2	31,12	0,21750000	6,76860000
10.4.2	104641	PINTURA LÁTEX ACRÍLICA ECONÔMICA, APLICAÇÃO MANUAL EM PAREDES, DUAS DEMÃOS. AF_04/2023	M2	257,95	0,21750000	56,10412500
10.4.3	88485	FUNDO SELADOR ACRÍLICO, APLICAÇÃO MANUAL EM PAREDE, UMA DEMÃO. AF_04/2023	M2	257,95	0,08880000	22,90596000
TOTAL:						2.700,90689676
[Equipamento]	00010658	ALISADORA DE CONCRETO COM MOTOR A GASOLINA DE 5,5 HP, PESO COM MOTOR DE 78 KG, 4 PAS	UN			
8.3.1	103913	EXECUÇÃO DE PISO INDUSTRIAL DE CONCRETO ARMADO, FCK = 20 MPA, ESPESSURA DE 12,0 CM. AF_04/2022	M2	163,31	0,00000066	0,00010858
TOTAL:						0,00010858
[Material]	00000301	ANEL BORRACHA PARA TUBO ESGOTO PREDIAL, DN 100 MM (NBR 5688)	UN			
5.2.1	89746	JOELHO 45 GRAUS, PVC, SERIE NORMAL, ESGOTO PREDIAL, DN 100 MM, JUNTA ELÁSTICA, FORNECIDO E INSTALADO EM RAMAL DE DESCARGA OU RAMAL DE ESGOTO SANITÁRIO. AF_08/2022	UN	2,00	2,00000000	4,00000000
TOTAL:						4,00000000
[Material]	00000296	ANEL BORRACHA PARA TUBO ESGOTO PREDIAL, DN 50 MM (NBR 5688)	UN			
5.2.12	89732	JOELHO 45 GRAUS, PVC, SERIE NORMAL, ESGOTO PREDIAL, DN 50 MM, JUNTA ELÁSTICA, FORNECIDO E INSTALADO EM RAMAL DE DESCARGA OU RAMAL DE ESGOTO SANITÁRIO. AF_08/2022	UN	1,00	2,00000000	2,00000000
5.2.14	89731	JOELHO 90 GRAUS, PVC, SERIE NORMAL, ESGOTO PREDIAL, DN 50 MM, JUNTA ELÁSTICA, FORNECIDO E INSTALADO EM RAMAL DE DESCARGA OU RAMAL DE ESGOTO SANITÁRIO. AF_08/2022	UN	5,00	2,00000000	10,00000000
5.2.16	89784	TE, PVC, SERIE NORMAL, ESGOTO PREDIAL, DN 50 X 50 MM, JUNTA ELÁSTICA, FORNECIDO E INSTALADO EM RAMAL DE DESCARGA OU RAMAL DE ESGOTO SANITÁRIO. AF_08/2022	UN	5,00	3,00000000	15,00000000
TOTAL:						27,00000000
[Material]	00006138	ANEL DE VEDACAO, PVC FLEXIVEL, 100 MM, PARA SAIDA DE BACIA / VASO SANITARIO	UN			
5.2.5	95472	VASO SANITARIO SIFONADO CONVENCIONAL PARA PCD SEM FURO FRONTAL COM LOUÇA BRANCA SEM ASSENTO, INCLUSIVE CONJUNTO DE LIGAÇÃO PARA BACIA SANITÁRIA AJUSTÁVEL - FORNECIMENTO E INSTALAÇÃO. AF_01/2020	UN	1,00	1,00000000	1,00000000
TOTAL:						1,00000000
[Material]	10098	ARAME GALVANIZADO N.10 BWG	KG			
11.1	C0035	ALAMBRADO C/ TUBO DE AÇO GALVANIZADO 2", INCLUSIVE PINTURA	M2	219,00	0,15000000	32,85000000
TOTAL:						32,85000000

OBRA: CONTRATAÇÃO DE EMPRESA DE ENGENHARIA ESPECIALIZADA PARA O SERVIÇO DA 2ª ETAPA DA REFORMA DA ESCOLA MUNICIPAL JOANA ALVES DE SOUSA, NO DISTRITO DE LAGOA GRANDE, ZONA RURAL DE RUSSAS/CE.

MODALIDADE: CONCORRÊNCIA Nº 002.17.09.2024

PREFEITURA: RUSSAS | Prefeitura Municipal

EXECUÇÃO DOS SERVIÇOS: 06 (SEIS) MESES

VALIDADE DA PROPOSTA: o prazo de validade da proposta não será inferior a 30 (trinta) dias , a contar da data de sua apresentação

DATA: 14 DE OUTUBRO DE 2024



DETALHAMENTO DOS QUANTITATIVOS

ITEM	CÓDIGO	DESCRIÇÃO	UNID	QUANTIDADE DO SERVIÇO	COEFICIENTE DO INSUMO	QUANTIDADE TOTAL
[Material]	I0100	ARAME GALVANIZADO N.14 BWG	KG			
11.1	C0035	ALAMBRADO C/ TUBO DE AÇO GALVANIZADO 2", INCLUSIVE PINTURA	M2	219,00	0,07000000	15,33000000
					TOTAL:	15,33000000
[Material]	00043132	ARAME RECOZIDO 16 BWG, D = 1,65 MM (0,016 KG/M) OU 18 BWG, D = 1,25 MM (0,01 KG/M)	KG			
8.3.1	103913	EXECUÇÃO DE PISO INDUSTRIAL DE CONCRETO ARMADO, FCK = 20 MPA, ESPESSURA DE 12,0 CM. AF_04/2022	M2	163,31	0,02420000	3,95210200
					TOTAL:	3,95210200
[Material]	I0103	ARAME RECOZIDO N.18 BWG	KG			
2.1.1	C0216	ARMADURA CA-50A MÉDIA D= 6,3 A 10,0mm	KG	30,13	0,02000000	0,60260000
2.1.2.1	C0216	ARMADURA CA-50A MÉDIA D= 6,3 A 10,0mm	KG	102,61	0,02000000	2,05220000
2.1.2.2	C0216	ARMADURA CA-50A MÉDIA D= 6,3 A 10,0mm	KG	33,63	0,02000000	0,67260000
2.1.3.1	C0216	ARMADURA CA-50A MÉDIA D= 10,0mm	KG	91,48	0,02000000	1,82960000
2.1.3.2	C0216	ARMADURA CA-50A MÉDIA D= 8,0MM	KG	25,06	0,02000000	0,50120000
2.1.3.3	C0216	ARMADURA CA-50A MÉDIA D= 6,3	KG	17,25	0,02000000	0,34500000
2.2.1.1	C0216	ARMADURA CA-50A MÉDIA D= 10,0mm	KG	20,09	0,02000000	0,40180000
2.2.2.1	C0216	ARMADURA CA-50A MÉDIA D= 10,0mm	KG	23,64	0,02000000	0,47280000
2.2.2.2	C0216	ARMADURA CA-50A MÉDIA D= 6,3	KG	4,31	0,02000000	0,08620000
3.5	C4912	MURO CONTORNO DE ALVENARIA E CONCRETO (PILAR+CINTA), REBOCADO, SEM PINTURA	M2	257,95	0,04000000	10,31600000
					TOTAL:	17,28200000
[Material]	I0108	AREIA GROSSA	M3			
3.5	C4912	MURO CONTORNO DE ALVENARIA E CONCRETO (PILAR+CINTA), REBOCADO, SEM PINTURA	M2	257,95	0,08000000	20,63600000
4.5	C0387	BEIRA E BICA EM TELHA COLONIAL	M	179,67	0,00250000	0,44917500
12.1	C4088	BANCADA DE GRANITO CINZA E=2cm	M2	7,35	0,00800000	0,05880000
12.3	C2021	PRATELEIRA DE MARMORITE NATURAL POLIDA DE 1 FACE	M2	23,42	0,00200000	0,04684000
					TOTAL:	21,19081500
[Material]	00000370	AREIA MÉDIA - POSTO JAZIDA/FORNECEDOR (RETIRADO NA JAZIDA, SEM TRANSPORTE)	M3			
4.4	94219	CUMEIEIRA E ESPIGÃO PARA TELHA CERÂMICA EMBOÇADA COM ARGAMASSA TRAÇO 1:2:9 (CIMENTO, CAL E AREIA), PARA TELHADOS COM MAIS DE 2 ÁGUAS, INCLUSO TRANSPORTE VERTICAL. AF_07/2019	M	126,79	0,01357200	1,72079368
7.5	105027	CONTRAVERGA PRÉ-MOLDADA, ESPESSURA DE *15* CM. AF_03/2024	M	29,80	0,01310700	0,39058860
7.6	101161	ALVENARIA DE VEDAÇÃO COM ELEMENTO VAZADO DE CONCRETO (COBOGÓ) DE 7X50X90CM E ARGAMASSA DE ASSENTAMENTO COM PREPARO EM BETONEIRA. AF_05/2020	M2	15,21	0,01070000	0,16274700
7.8	105021	VERGA PRÉ-MOLDADA COM ATÉ 1,5 M DE VÃO, ESPESSURA DE *15* CM. AF_03/2024	M	29,80	0,01310700	0,39058860
					TOTAL:	2,66471808
[Material]	I0109	AREIA MÉDIA	M3			
2.1.1.3	C0843	CONCRETO P/VIBR., FCK 25 MPa COM AGREGADO ADQUIRIDO	M3	1,08	0,86690000	0,93625200
2.1.1.5	C1611	LASTRO DE CONCRETO REGULARIZADO ESP.= 5CM	M2	2,16	0,03320000	0,07171200
2.1.2.3	C0843	CONCRETO P/VIBR., FCK 25 MPa COM AGREGADO ADQUIRIDO	M3	1,02	0,86690000	0,88423800
2.1.3.5	C0843	CONCRETO P/VIBR., FCK 25 MPa COM AGREGADO ADQUIRIDO	M3	2,22	0,86690000	1,92451800
2.2.1.3	C0843	CONCRETO P/VIBR., FCK 25 MPa COM AGREGADO ADQUIRIDO	M3	7,20	0,86690000	6,24168000
2.2.1.4	C1611	LASTRO DE CONCRETO REGULARIZADO ESP.= 5CM	M2	1,44	0,03320000	0,04780800
2.2.2.3	C0843	CONCRETO P/VIBR., FCK 25 MPa COM AGREGADO ADQUIRIDO	M3	4,42	0,86690000	3,83169800
3.1	C0073	ALVENARIA DE TIJOLO CERÂMICO FURADO (9x19x19)cm C/ARGAMASSA MISTA DE CAL HIDRATADA ESP.=10cm (1:2:8)	M2	35,72	0,01500000	0,53580000
3.2	C0776	CHAPISCO C/ ARGAMASSA DE CIMENTO E AREIA S/PENEIRAR TRAÇO 1:3 ESP.= 5mm P/ PAREDE	M2	35,72	0,00610000	0,21789200
3.3	C2003	EMBOCO C/ ARGAMASSA DE CIMENTO E AREIA REFINADA, TRAÇO 1:3	M2	35,72	0,00150000	0,05358000

OBRA: CONTRATAÇÃO DE EMPRESA DE ENGENHARIA ESPECIALIZADA PARA O SERVIÇO DA 2ª ETAPA DA REFORMA DA ESCOLA MUNICIPAL JOANA ALVES DE SOUSA, NO DISTRITO DE LAGOA GRANDE, ZONA RURAL DE RUSSAS/CE.

MODALIDADE: CONCORRÊNCIA Nº 002.17.09.2024

PREFEITURA: RUSSAS | Prefeitura Municipal

EXECUÇÃO DOS SERVIÇOS: 06 (SEIS) MESES

VALIDADE DA PROPOSTA: o prazo de validade da proposta não será inferior a 30 (trinta) dias , a contar da data de sua apresentação

DATA: 14 DE OUTUBRO DE 2024

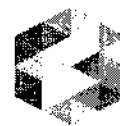

SAMPI
SOCIETATE DE ENGENHARIA E ARQUITETURA



DETALHAMENTO DOS QUANTITATIVOS

ITEM	CÓDIGO	DESCRIÇÃO	UNID.	QUANTIDADE DO SERVIÇO	COEFICIENTE DO INSUMO	QUANTIDADE TOTAL
3.4	C3028	REBOCO C/ ARGAMASSA DE CIMENTO E AREIA PENEIRADA, TRAÇO 1:3	M2	35,72	0,03040000	1,08588800
3.5	C4912	MURO CONTORNO DE ALVENARIA E CONCRETO (PILAR+CINTA), REBOCADO, SEM PINTURA	M2	257,95	0,08500000	21,92575000
7.2	C1968	PORTA DE ALUMÍNIO C/VIDRO CRISTAL TEMPERADO	M2	26,88	0,00290000	0,07795200
7.7	C1970	PORTA DE FERRO EM CHAPA	M2	17,64	0,00720000	0,12700800
7.9	C1871	PEITORIL DE MÁRMORE L= 25cm	M	23,30	0,00753920	0,17566338
8.1.1	C4819	PISO INTERTRAVADO TIPO TILOLINHO (20X10X6)CM 35MPa, COR CINZA - COMPACTAÇÃO MECANIZADA	M2	106,06	0,05680000	6,02420800
8.2.2	C4434	CERÂMICA ESMALTADA RETIFICADA C/ ARG. CIMENTO E AREIA ACIMA DE 30x30cm (900 cm²) - PEI-5/PEI-4 P/ PAREDE	M2	262,64	0,02432000	6,38740480
8.4.2	C3025	PISO MORTO CONCRETO FCK=13,5MPa C/PREPARO E LANÇAMENTO	M3	15,99	0,89710000	14,34462000
8.4.3	C2180	REGULARIZAÇÃO DE BASE C/ ARGAMASSA CIMENTO E AREIA S/ PENEIRAR, TRAÇO 1:5 - ESP= 3cm	M2	228,38	0,03650000	8,33587000
12.2	C3674	SUORTE EM BARRA CHATA DE FERRO ENGASTADO NA PAREDE P/BANCADAS E/OU PRATELEIRAS	UN	14,00	0,00121600	0,01702400
TOTAL:						74,06170556
[Material]	I6508	ARGAMASSA COLANTE PRÉ-FABRICADA P/ CERÂMICAS E PORCELANATOS	KG			
8.2.1	C3001	CERÂMICA ESMALTADA RETIFICADA C/ ARG. PRÉ-FABRICADA ACIMA DE 30x30 cm (900 cm²) - PEI-5/PEI-4 - P/ PISO	M2	105,11	8,00000000	840,88000000
TOTAL:						840,88000000
[Material]	I0118	ARGAMASSA PRE-FABRICADA PARA REJUNTAMENTO	KG			
8.2.3	C1120	REJUNTAMENTO C/ ARG. PRÉ-FABRICADA, JUNTA ATÉ 2mm EM CERÂMICA, ATÉ 30x30 cm (900 cm²) (PAREDE/PISO)	M2	367,75	0,23300000	85,68575000
TOTAL:						85,68575000
[Mão de Obra]	00000378	ARMADOR (HORISTA)	H			
7.5	105027	CONTRAVERGA PRÉ-MOLDADA, ESPESSURA DE *15* CM. AF_03/2024	M	29,80	0,01539172	0,45867335
7.8	105021	VERGA PRÉ-MOLDADA COM ATÉ 1,5 M DE VÃO, ESPESSURA DE *15* CM. AF_03/2024	M	29,80	0,01539172	0,45867335
8.3.1	103913	EXECUÇÃO DE PISO INDUSTRIAL DE CONCRETO ARMADO, FCK = 20 MPA, ESPESSURA DE 12,0 CM. AF_04/2022	M2	163,31	0,24920675	40,69795466
TOTAL:						41,61530137
[Mão de Obra]	I0121	ARMADOR/FERREIRO	H			
2.1.1.1	C0216	ARMADURA CA-50A MÉDIA D= 6,3 A 10,0mm	KG	30,13	0,08000000	2,41040000
2.1.2.1	C0216	ARMADURA CA-50A MÉDIA D= 6,3 A 10,0mm	KG	102,61	0,08000000	8,20880000
2.1.2.2	C0216	ARMADURA CA-50A MÉDIA D= 6,3 A 10,0mm	KG	33,63	0,08000000	2,69040000
2.1.3.1	C0216	ARMADURA CA-50A MÉDIA D= 10,0mm	KG	91,48	0,08000000	7,31840000
2.1.3.2	C0216	ARMADURA CA-50A MÉDIA D= 8,0MM	KG	25,06	0,08000000	2,00480000
2.1.3.3	C0216	ARMADURA CA-50A MÉDIA D= 6,3	KG	17,25	0,08000000	1,38000000
2.2.1.1	C0216	ARMADURA CA-50A MÉDIA D= 10,0mm	KG	20,09	0,08000000	1,60720000
2.2.2.1	C0216	ARMADURA CA-50A MÉDIA D= 10,0mm	KG	23,64	0,08000000	1,89120000
2.2.2.2	C0216	ARMADURA CA-50A MÉDIA D= 6,3	KG	4,31	0,08000000	0,34480000
3.5	C4912	MURO CONTORNO DE ALVENARIA E CONCRETO (PILAR+CINTA), REBOCADO, SEM PINTURA	M2	257,95	0,15000000	38,69250000
TOTAL:						66,54850000
[Mão de Obra]	00000246	AUXILIAR DE ENCANADOR OU BOMBEIRO HIDRAULICO (HORISTA)	H			
5.1.4	94489	REGISTRO DE ESFERA, PVC, SOLDÁVEL, COM VOLANTE, DN 25 MM - FORNECIMENTO E INSTALAÇÃO. AF_08/2021	UN	5,00	0,08114565	0,40572825
5.1.5	94490	REGISTRO DE ESFERA, PVC, SOLDÁVEL, COM VOLANTE, DN 32 MM - FORNECIMENTO E INSTALAÇÃO. AF_08/2021	UN	1,00	0,08114565	0,08114565
5.1.6	94491	REGISTRO DE ESFERA, PVC, SOLDÁVEL, COM VOLANTE, DN 40 MM - FORNECIMENTO E INSTALAÇÃO. AF_08/2021	UN	14,00	0,11564531	1,61903434
5.1.7	89353	REGISTRO DE GAVETA BRUTO, LATÃO, ROSCÁVEL, 3/4" - FORNECIMENTO E INSTALAÇÃO. AF_08/2021	UN	9,00	0,11248114	1,01233026
5.1.8	89351	REGISTRO DE PRESSÃO BRUTO, LATÃO, ROSCÁVEL, 3/4" - FORNECIMENTO E INSTALAÇÃO. AF_08/2021	UN	9,00	0,11248114	1,01233026

OBRA: CONTRATAÇÃO DE EMPRESA DE ENGENHARIA ESPECIALIZADA PARA O SERVIÇO DA 2ª ETAPÁ DA REFORMA DA ESCOLA MUNICIPAL JOANA ALVES DE SOUSA, NO DISTRITO DE LAGOA GRANDE, ZONA RURAL DE RUSSAS/CE.

MODALIDADE: CONCORRÊNCIA Nº 002.17.09.2024

PREFEITURA: RUSSAS | Prefeitura Municipal

EXECUÇÃO DOS SERVIÇOS: 06 (SEIS) MESES

VALIDADE DA PROPOSTA: o prazo de validade da proposta não será inferior a 30 (trinta) dias , a contar da data de sua apresentação

DATA: 14 DE OUTUBRO DE 2024



DETALHAMENTO DOS QUANTITATIVOS

ITEM	CÓDIGO	DESCRIÇÃO	UNID	QUANTIDADE DO SERVIÇO	COEFICIENTE DO INSUMO	QUANTIDADE TOTAL
5.1.9	89351	REGISTRO DE PRESSÃO BRUTO, LATÃO, ROSCÁVEL, 3/4" - FORNECIMENTO E INSTALAÇÃO. AF_08/2021	UN	27,00	0,11248114	3,03699078
5.1.13	89362	JOELHO 90 GRAUS, PVC, SOLDÁVEL, DN 25MM, INSTALADO EM RAMAL OU SUB-RAMAL DE ÁGUA - FORNECIMENTO E INSTALAÇÃO. AF_06/2022	UN	42,00	0,15514640	6,51614880
5.1.14	89367	JOELHO 90 GRAUS, PVC, SOLDÁVEL, DN 32MM, INSTALADO EM RAMAL OU SUB-RAMAL DE ÁGUA - FORNECIMENTO E INSTALAÇÃO. AF_06/2022	UN	10,00	0,18495084	1,84950840
5.1.15	89497	JOELHO 90 GRAUS, PVC, SOLDÁVEL, DN 40MM, INSTALADO EM PRUMADA DE ÁGUA - FORNECIMENTO E INSTALAÇÃO. AF_06/2022	UN	22,00	0,10686729	2,35108038
5.1.16	90373	JOELHO 90 GRAUS COM BUCHA DE LATÃO, PVC, SOLDÁVEL, DN 25MM, X 1/2 INSTALADO EM RAMAL OU SUB-RAMAL DE ÁGUA - FORNECIMENTO E INSTALAÇÃO. AF_06/2022	UN	12,00	0,13391584	1,60699008
5.1.17	89366	JOELHO 90 GRAUS COM BUCHA DE LATÃO, PVC, SOLDÁVEL, DN 25MM, X 3/4 INSTALADO EM RAMAL OU SUB-RAMAL DE ÁGUA - FORNECIMENTO E INSTALAÇÃO. AF_06/2022	UN	18,00	0,14453112	2,60156016
5.1.18	89445	TÊ DE REDUÇÃO, PVC, SOLDÁVEL, DN 32MM X 25MM, INSTALADO EM RAMAL DE DISTRIBUIÇÃO DE ÁGUA - FORNECIMENTO E INSTALAÇÃO. AF_06/2022	UN	1,00	0,20281309	0,20281309
5.1.19	89395	TE, PVC, SOLDÁVEL, DN 25MM, INSTALADO EM RAMAL OU SUB-RAMAL DE ÁGUA - FORNECIMENTO E INSTALAÇÃO. AF_06/2022	UN	25,00	0,20679382	5,16994550
5.1.2	89443	TE, PVC, SOLDÁVEL, DN 32MM, INSTALADO EM RAMAL DE DISTRIBUIÇÃO DE ÁGUA - FORNECIMENTO E INSTALAÇÃO. AF_06/2022	UN	1,00	0,22057327	0,22057327
5.1.21	104011	TE, PVC, SOLDÁVEL, DN 40MM, INSTALADO EM RAMAL DE DISTRIBUIÇÃO DE ÁGUA - FORNECIMENTO E INSTALAÇÃO. AF_06/2022	UN	20,00	0,26129920	5,22598400
5.1.24	94489	REGISTRO DE ESFERA, PVC, SOLDÁVEL, COM VOLANTE, DN 25 MM - FORNECIMENTO E INSTALAÇÃO. AF_08/2021	UN	5,00	0,08114565	0,40572625
5.1.25	94490	REGISTRO DE ESFERA, PVC, SOLDÁVEL, COM VOLANTE, DN 32 MM - FORNECIMENTO E INSTALAÇÃO. AF_08/2021	UN	1,00	0,08114565	0,08114565
5.1.26	94491	REGISTRO DE ESFERA, PVC, SOLDÁVEL, COM VOLANTE, DN 40 MM - FORNECIMENTO E INSTALAÇÃO. AF_08/2021	UN	14,00	0,11564531	1,61903434
5.1.27	102608	CAIXA D'ÁGUA EM POLIETILENO, 1500 LITROS - FORNECIMENTO E INSTALAÇÃO. AF_08/2021	UN	1,00	0,20495656	0,20495656
5.1.28	102607	CAIXA D'ÁGUA EM POLIETILENO, 1000 LITROS - FORNECIMENTO E INSTALAÇÃO. AF_06/2021	UN	1,00	0,15412570	0,15412570
5.1.29	102605	CAIXA D'ÁGUA EM POLIETILENO, 500 LITROS - FORNECIMENTO E INSTALAÇÃO. AF_06/2021	UN	3,00	0,10737764	0,32213292
5.1.30	94796	TORNEIRA DE BOIA PARA CAIXA D'ÁGUA, ROSCÁVEL, 3/4" - FORNECIMENTO E INSTALAÇÃO. AF_08/2021	UN	5,00	0,19434128	0,97170640
5.2.12	89732	JOELHO 45 GRAUS, PVC, SERIE NORMAL, ESGOTO PREDIAL, DN 50 MM, JUNTA ELÁSTICA, FORNECIDO E INSTALADO EM RAMAL DE DESCARGA OU RAMAL DE ESGOTO SANITÁRIO. AF_08/2022	UN	1,00	0,14075453	0,14075453
5.2.13	89746	JOELHO 45 GRAUS, PVC, SERIE NORMAL, ESGOTO PREDIAL, DN 100 MM, JUNTA ELÁSTICA, FORNECIDO E INSTALADO EM RAMAL DE DESCARGA OU RAMAL DE ESGOTO SANITÁRIO. AF_08/2022	UN	2,00	0,19858682	0,39317364
5.2.14	89731	JOELHO 90 GRAUS, PVC, SERIE NORMAL, ESGOTO PREDIAL, DN 50 MM, JUNTA ELÁSTICA, FORNECIDO E INSTALADO EM RAMAL DE DESCARGA OU RAMAL DE ESGOTO SANITÁRIO. AF_08/2022	UN	5,00	0,14075453	0,70377265
5.2.15	104348	TERMINAL DE VENTILAÇÃO, PVC, SÉRIE NORMAL, ESGOTO PREDIAL, DN 50 MM, JUNTA SOLDÁVEL, FORNECIDO E INSTALADO EM PRUMADA DE ESGOTO SANITÁRIO OU VENTILAÇÃO. AF_08/2022	UN	1,00	0,01183598	0,01183598
5.2.16	89784	TE, PVC, SERIE NORMAL, ESGOTO PREDIAL, DN 50 X 50 MM, JUNTA ELÁSTICA, FORNECIDO E INSTALADO EM RAMAL DE DESCARGA OU RAMAL DE ESGOTO SANITÁRIO. AF_08/2022	UN	5,00	0,18770673	0,93853365
6.1.20	91836	ELETRODUTO FLEXÍVEL CORRUGADO, PVC, DN 32 MM (1"), PARA CIRCUITOS TERMINAIS, INSTALADO EM FORRO - FORNECIMENTO E INSTALAÇÃO. AF_03/2023_PA	M	49,34	0,04899360	2,41734422
6.1.26	91835	ELETRODUTO FLEXÍVEL CORRUGADO REFORÇADO, PVC, DN 25 MM (3/4"), PARA CIRCUITOS TERMINAIS, INSTALADO EM FORRO - FORNECIMENTO E INSTALAÇÃO. AF_03/2023_PA	M	1,00	0,04899360	0,04899360
6.1.27	91839	ELETRODUTO FLEXÍVEL LISO, PEAD, DN 32 MM (1"), PARA CIRCUITOS TERMINAIS, INSTALADO EM FORRO - FORNECIMENTO E INSTALAÇÃO. AF_03/2023_PA	M	25,00	0,04899360	1,22484000
TOTAL:						42,54994131
[Material]	10171	BACIA LOUÇA BRANCA PARA CAIXA ACOPLADA	UN			
5.2.4	00348	BACIA DE LOUÇA BRANCA C/CAIXA ACOPLADA	UN	9,00	1,00000000	9,00000000
TOTAL:						9,00000000
[Material]	00036520	BACIA SANITARIA (VASO) CONVENCIONAL PARA PCD, SEM FURO FRONTAL, DE LOUÇA BRANCA (SEM ASSENTO)	UN			
5.2.5	95472	VASO SANITARIO SIFONADO CONVENCIONAL PARA PCD SEM FURO FRONTAL COM LOUÇA BRANCA SEM ASSENTO, INCLUSO CONJUNTO DE LIGAÇÃO PARA BACIA SANITÁRIA AJUSTÁVEL - FORNECIMENTO E INSTALAÇÃO. AF_01/2020	UN	1,00	1,00000000	1,00000000
TOTAL:						1,00000000
[Material]	17893	BANCADA DE GRANITO CINZA POLIDO E=2cm	M2			

OBRA: CONTRATAÇÃO DE EMPRESA DE ENGENHARIA ESPECIALIZADA PARA O SERVIÇO DA 2ª ETAPA DA RÉFORMA DA ESCOLA MUNICIPAL JOANA ALVES DE SOUSA, NO DISTRITO DE LAGOA GRANDE, ZONA RURAL DE RUSSAS/CE.

MODALIDADE: CONCORRÊNCIA Nº 002.17.09.2024

PREFEITURA: RUSSAS | Prefeitura Municipal

EXECUÇÃO DOS SERVIÇOS: 06 (SEIS) MESES

VALIDADE DA PROPOSTA: o prazo de validade da proposta não será inferior a 30 (trinta) dias , a contar da data de sua apresentação

DATA: 14 DE OUTUBRO DE 2024



SAMPI
SERVIÇO DE APOIO MUNICIPAL



DETALHAMENTO DOS QUANTITATIVOS

ITEM	CÓDIGO	DESCRIÇÃO	UNID.	QUANTIDADE DO SERVIÇO	COEFICIENTE DO INSUMO	QUANTIDADE TOTAL
						TOTAL: 7,35000000
[Material]	I0193	BARRAMENTO NEUTRO P/ BAIXA TENSÃO	UN			
6.1.3	C2068	QUADRO DE DISTRIBUIÇÃO DE LUZ EMBUTIR ATÉ 24 DIVISÕES 332X332X95mm, C/BARRAMENTO	UN	4,00	1,00000000	4,00000000
						TOTAL: 4,00000000
[Material]	I0194	BARRAMENTO PRINCIPAL P/ BAIXA TENSÃO	UN			
6.1.3	C2068	QUADRO DE DISTRIBUIÇÃO DE LUZ EMBUTIR ATÉ 24 DIVISÕES 332X332X95mm, C/BARRAMENTO	UN	4,00	1,00000000	4,00000000
						TOTAL: 4,00000000
[Material]	I0195	BARRAMENTO TERRA P/ BAIXA TENSÃO	UN			
6.1.3	C2068	QUADRO DE DISTRIBUIÇÃO DE LUZ EMBUTIR ATÉ 24 DIVISÕES 332X332X95mm, C/BARRAMENTO	UN	4,00	1,00000000	4,00000000
						TOTAL: 4,00000000
[Equipamento]	00010535	BETONEIRA CAPACIDADE NOMINAL 400 L, CAPACIDADE DE MISTURA 280 L, MOTOR ELETRICO TRIFASICO 220/380 V POTENCIA 2 CV, SEM CARREGADOR	UN			
7.5	105027	CONTRAVERGA PRÉ-MOLDADA, ESPESSURA DE *15* CM. AF_03/2024	M	29,80	0,00000267	0,00007949
7.8	105021	VERGA PRÉ-MOLDADA COM ATÉ 1,5 M DE VÃO, ESPESSURA DE *15* CM. AF_03/2024	M	29,80	0,00000267	0,00007949
						TOTAL: 0,00015899
[Equipamento]	00036397	BETONEIRA, CAPACIDADE NOMINAL 600 L, CAPACIDADE DE MISTURA 360L, MOTOR ELETRICO TRIFASICO 220/380V, POTENCIA 4CV, EXCLUSO CARREGADOR	UN			
7.5	105027	CONTRAVERGA PRÉ-MOLDADA, ESPESSURA DE *15* CM. AF_03/2024	M	29,80	0,00000050	0,00001486
7.6	101161	ALVENARIA DE VEDAÇÃO COM ELEMENTO VAZADO DE CONCRETO (COBOGÓ) DE 7X50X50CM E ARGAMASSA DE ASSENTAMENTO COM PREPARO EM BETONEIRA. AF_05/2020	M2	15,21	0,00000222	0,00003383
7.8	105021	VERGA PRÉ-MOLDADA COM ATÉ 1,5 M DE VÃO, ESPESSURA DE *15* CM. AF_03/2024	M	29,80	0,00000050	0,00001486
						TOTAL: 0,00006356
[Material]	I9099	BLOQUETE/PISO INTERTRAVADO DE CONCRETO - MODELO RETANGULAR/TIJOLINHO/PAVER/HOLANDES/PARALELEPIPEDO, 20 CM X 10 CM, E = 6 CM, RESISTENCIA DE 35 MPA (NBR 9781), COR NATURAL	M2			
8.1.1	C4819	PISO INTERTRAVADO TIPO TIJOLINHO (20X10X6)CM 35MPa. COR CINZA - COMPACTAÇÃO MECANIZADA	M2	106,06	1,00310000	106,38878600
						TOTAL: 106,38878600
[Material]	I0280	BRITA	M3			
2.1.1.3	C0843	CONCRETO P/IVBR., FCK 25 MPa COM AGREGADO ADQUIRIDO	M3	1,08	0,62700000	0,67716000
2.1.1.5	C1611	LASTRO DE CONCRETO REGULARIZADO ESP.= 5CM	M2	2,16	0,04400000	0,09504000
2.1.2.3	C0843	CONCRETO P/IVBR., FCK 25 MPa COM AGREGADO ADQUIRIDO	M3	1,02	0,62700000	0,63954000
2.1.3.5	C0843	CONCRETO P/IVBR., FCK 25 MPa COM AGREGADO ADQUIRIDO	M3	2,22	0,62700000	1,39194000
2.2.1.3	C0843	CONCRETO P/IVBR., FCK 25 MPa COM AGREGADO ADQUIRIDO	M3	7,20	0,62700000	4,51440000
2.2.1.4	C1611	LASTRO DE CONCRETO REGULARIZADO ESP = 5CM	M2	1,44	0,04400000	0,06336000
2.2.2.3	C0843	CONCRETO P/IVBR., FCK 25 MPa COM AGREGADO ADQUIRIDO	M3	4,42	0,62700000	2,77134000
3.5	C4912	MURO CONTORNO DE ALVENARIA E CONCRETO (PILAR+CINTA). REBOCADO, SEM PINTURA	M2	257,95	0,03000000	7,73850000
						TOTAL: 17,89128000
[Material]	00000812	BUCHA DE REDUCAO DE PVC, SOLDAVEL, CURTA, COM 40 X 32 MM, PARA AGUA FRIA PREDIAL	UN			
5.1.11	00000812	BUCHA DE REDUCAO DE PVC, SOLDAVEL, CURTA, COM 40 X 32 MM, PARA AGUA FRIA PREDIAL	UN	1,00	1,00000000	1,00000000
						TOTAL: 1,00000000

OBRA: CONTRATAÇÃO DE EMPRESA DE ENGENHARIA ESPECIALIZADA PARA O SERVIÇO DA 2ª ETAPA DA REFORMA DA ESCOLA MUNICIPAL JOANA ALVES DE SOUSA, NO DISTRITO DE LAGOA GRANDE, ZONA RURAL DE RUSSAS/CE.

MODALIDADE: CONCORRÊNCIA Nº 002.17.09.2024

PREFEITURA: RUSSAS | Prefeitura Municipal

EXECUÇÃO DOS SERVIÇOS: 06 (SEIS) MESES

VALIDADE DA PROPOSTA: o prazo de validade da proposta não será inferior a 30 (trinta) dias , a contar da data de sua apresentação

DATA: 14 DE OUTUBRO DE 2024



SAMPI
SOCIETATE AMPLA DE MATERIAIS E PRODUTOS INDUSTRIAIS



DETALHAMENTO DOS QUANTITATIVOS

ITEM	CÓDIGO	DESCRIÇÃO	UNID	QUANTIDADE DO SERVIÇO	COEFICIENTE DO INSUMO	QUANTIDADE TOTAL
[Material]	00000834	BUCHA DE REDUCAO DE PVC, SOLDAVEL, LONGA, COM 40 X 25 MM, PARA AGUA FRIA PREDIAL	UN			
5.1.12	00000834	BUCHA DE REDUCAO DE PVC, SOLDAVEL, LONGA, COM 40 X 25 MM, PARA AGUA FRIA PREDIAL	UN	10,00	1,00000000	10,00000000
					TOTAL:	10,00000000
[Material]	10325	BUCHA REDUÇÃO PVC LONGA ESGOTO 50X40MM	UN			
5.2.11	10325	BUCHA REDUÇÃO PVC LONGA ESGOTO 50X40MM	UN	1,00	1,00000000	1,00000000
					TOTAL:	1,00000000
[Material]	00000980	CABO DE COBRE, FLEXIVEL, CLASSE 4 OU 5, ISOLACAO EM PVC/A, ANTICHAMA BWF-B, 1 CONDUTOR, 450/750 V, SECAO NOMINAL 10 MM2	M			
6.1.8	91932	CABO DE COBRE FLEXIVEL ISOLADO, 10 MM², ANTI-CHAMA 450/750 V, PARA CIRCUITOS TERMINAIS - FORNECIMENTO E INSTALAÇÃO. AF_03/2023	M	223,85	1,24340000	278,33509000
					TOTAL:	278,33509000
[Material]	00001014	CABO DE COBRE, FLEXIVEL, CLASSE 4 OU 5, ISOLACAO EM PVC/A, ANTICHAMA BWF-B, 1 CONDUTOR, 450/750 V, SECAO NOMINAL 2,5 MM2	M			
6.1.5	91928	CABO DE COBRE FLEXIVEL ISOLADO, 2,5 MM², ANTI-CHAMA 450/750 V, PARA CIRCUITOS TERMINAIS - FORNECIMENTO E INSTALAÇÃO. AF_03/2023	M	2.397,78	1,24340000	2.981.39965200
					TOTAL:	2.981,39965200
[Material]	00000981	CABO DE COBRE, FLEXIVEL, CLASSE 4 OU 5, ISOLACAO EM PVC/A, ANTICHAMA BWF-B, 1 CONDUTOR, 450/750 V, SECAO NOMINAL 4 MM2	M			
6.1.6	91928	CABO DE COBRE FLEXIVEL ISOLADO, 4 MM², ANTI-CHAMA 450/750 V, PARA CIRCUITOS TERMINAIS - FORNECIMENTO E INSTALAÇÃO. AF_03/2023	M	1.905,99	1,24340000	2.369,90796600
					TOTAL:	2.369,90796600
[Material]	00000982	CABO DE COBRE, FLEXIVEL, CLASSE 4 OU 5, ISOLACAO EM PVC/A, ANTICHAMA BWF-B, 1 CONDUTOR, 450/750 V, SECAO NOMINAL 6 MM2	M			
6.1.7	91930	CABO DE COBRE FLEXIVEL ISOLADO, 6 MM², ANTI-CHAMA 450/750 V, PARA CIRCUITOS TERMINAIS - FORNECIMENTO E INSTALAÇÃO. AF_03/2023	M	576,19	1,24340000	716,43464600
					TOTAL:	716,43464600
[Material]	00039259	CABO MULTIPOLAR DE COBRE, FLEXIVEL, CLASSE 4 OU 5, ISOLACAO EM HEPR, COBERTURA EM PVC-ST2, ANTICHAMA BWF-B, 0,6/1 KV, 3 CONDUTORES DE 4 MM2	M			
6.2.4	00039259	CABO MULTIPOLAR DE COBRE, FLEXIVEL, CLASSE 4 OU 5, ISOLACAO EM HEPR, COBERTURA EM PVC-ST2, ANTICHAMA BWF-B, 0,6/1 KV, 3 CONDUTORES DE 4 MM2	M	156,83	1,00000000	156,83000000
					TOTAL:	156,83000000
[Material]	00004430	CAIBRO NAO APARELHADO *5 X 6* CM, EM MACARANDUBA/MASSARANDUBA, ANGELIM OU EQUIVALENTE DA REGIAO - BRUTA	M			
4.1	92539	TRAMA DE MADEIRA COMPOSTA POR RIPAS, CAIBROS E TERÇAS PARA TELHADOS DE ATÉ 2 ÁGUAS PARA TELHA DE ENCAIXE DE CERÂMICA OU DE CONCRETO, INCLUSO TRANSPORTE VERTICAL. AF_07/2019	M2	113,02	1,95600000	221,06712000
					TOTAL:	221,06712000
[Material]	10406	CAIXA ACOPLADA DE LOUÇA BRANCA PARA BACIA	UN			
5.2.4	C0348	BACIA DE LOUÇA BRANCA C/CAIXA ACOPLADA	UN	9,00	1,00000000	9,00000000
					TOTAL:	9,00000000
[Material]	00034636	CAIXA D'AGUA / RESERVATORIO EM POLIETILENO, 1000 LITROS, COM TAMPA	UN			
5.1.28	102607	CAIXA D'ÁGUA EM POLIETILENO, 1000 LITROS - FORNECIMENTO E INSTALAÇÃO. AF_06/2021	UN	1,00	1,00000000	1,00000000
					TOTAL:	1,00000000
[Material]	00034639	CAIXA D'AGUA / RESERVATORIO EM POLIETILENO, 1500 LITROS, COM TAMPA	UN			

OBRA: CONTRATAÇÃO DE EMPRESA DE ENGENHARIA ESPECIALIZADA PARA O SERVIÇO DA 2ª ETAPA DA REFORMA DA ESCOLA MUNICIPAL JOANA ALVES DE SOUSA, NO DISTRITO DE LAGOA GRANDE, ZONA RURAL DE RUSSAS/CE.
 MODALIDADE: CONCORRÊNCIA Nº 002.17.09.2024
 PREFEITURA: RUSSAS | Prefeitura Municipal



EXECUÇÃO DOS SERVIÇOS: 06 (SEIS) MESES

VALIDADE DA PROPOSTA: o prazo de validade da proposta não será inferior a 30 (trinta) dias, a contar da data de sua apresentação

DATA: 14 DE OUTUBRO DE 2024

DETALHAMENTO DOS QUANTITATIVOS

ITEM	CÓDIGO	DESCRIÇÃO	UNID	QUANTIDADE DO SERVIÇO	COEFICIENTE DO INSUMO	QUANTIDADE TOTAL
5.1.27	102608	AF_06/2021				
					TOTAL:	1,00000000
[Material]	00034637	CAIXA D'ÁGUA / RESERVATORIO EM POLIETILENO, 500 LITROS, COM TAMPA	UN			
5.1.29	102605	CAIXA D'ÁGUA EM POLIETILENO, 500 LITROS - FORNECIMENTO E INSTALAÇÃO. AF_06/2021	UN	3,00	1,00000000	3,00000000
					TOTAL:	3,00000000
[Material]	00039811	CAIXA DE PASSAGEM ELETRICA DE PAREDE, DE EMBUTIR, EM PVC, COM TAMPA APARAFUSADA, DIMENSOES 150 X 150 X *75* MM	UN			
6.1.10	00039811	CAIXA DE PASSAGEM ELETRICA DE PAREDE, DE EMBUTIR, EM PVC, COM TAMPA APARAFUSADA, DIMENSOES 150 X 150 X *75* MM	UN	5,00	1,00000000	5,00000000
					TOTAL:	5,00000000
[Material]	00012001	CAIXA OCTOGONAL DE FUNDO MOVEL, EM PVC, DE 4" X 4", PARA ELETRODUTO FLEXIVEL CORRUGADO	UN			
6.1.9	91936	CAIXA OCTOGONAL 4" X 4", PVC, INSTALADA EM LAJE - FORNECIMENTO E INSTALAÇÃO. AF_03/2023	UN	109,00	1,00000000	109,00000000
					TOTAL:	109,00000000
[Material]	00001106	CAL HIDRATADA CH-I PARA ARGAMASSAS	KG			
4.4	94219	CUMEEIRA E ESPIGÃO PARA TELHA CERÂMICA EMBOÇADA COM ARGAMASSA TRAÇO 1:2:9 (CIMENTO, CAL E AREIA), PARA TELHADOS COM MAIS DE 2 ÁGUAS, INCLUSO TRANSPORTE VERTICAL. AF_07/2019	M	126,79	1,80718200	229,13260578
7.5	105027	CONTRAVERGA PRÉ-MOLDADA, ESPESSURA DE *15* CM. AF_03/2024	M	29,80	0,23616000	7,03756800
7.8	105021	VERGA PRÉ-MOLDADA COM ATÉ 1,5 M DE VÃO, ESPESSURA DE *15* CM. AF_03/2024	M	29,80	0,23616000	7,03756800
					TOTAL:	243,20774178
[Material]	I0441	CAL HIDRATADA	KG			
3.1	C0073	ALVENARIA DE TIJOLO CERÂMICO FURADO (9x19x19)cm C/ARGAMASSA MISTA DE CAL HIDRATADA ESP.=10cm (1:2:8)	M2	35,72	2,18000000	77,86960000
4.5	C0387	BEIRA E BICA EM TELHA COLONIAL	M	179,67	0,32400000	58,21308000
7.7	C1970	PORTA DE FERRO EM CHAPA	M2	17,64	0,49000000	8,64360000
7.9	C1871	PEITORIL DE MÁRMORE L= 25cm	M	23,30	1,12840000	26,29172000
					TOTAL:	171,01800000
[Mão de Obra]	I0445	CALCETEIRO	H			
8.1.1	C4819	PISO INTERTRAVADO TIPO TIJOLINHO (20X10X6)CM 35MPA, COR CINZA - COMPACTAÇÃO MECANIZADA	M2	106,06	0,15950000	16,91657000
					TOTAL:	16,91657000
[Mão de Obra]	00006117	CARPINTEIRO AUXILIAR (HORISTA)	H			
4.1	92539	TRAMA DE MADEIRA COMPOSTA POR RIPAS, CAIBROS E TERÇAS PARA TELHADOS DE ATÉ 2 ÁGUAS PARA TELHA DE ENCAIXE DE CERÂMICA OU DE CONCRETO, INCLUSO TRANSPORTE VERTICAL. AF_07/2019	M2	113,02	0,41391493	46,78066539
7.5	105027	CONTRAVERGA PRÉ-MOLDADA, ESPESSURA DE *15* CM. AF_03/2024	M	29,80	0,00709961	0,21156829
7.8	105021	VERGA PRÉ-MOLDADA COM ATÉ 1,5 M DE VÃO, ESPESSURA DE *15* CM. AF_03/2024	M	29,80	0,00728165	0,21699312
					TOTAL:	47,20922681
[Mão de Obra]	00001213	CARPINTEIRO DE FORMAS OU OFICIAL (HORISTA)	H			
4.1	92539	TRAMA DE MADEIRA COMPOSTA POR RIPAS, CAIBROS E TERÇAS PARA TELHADOS DE ATÉ 2 ÁGUAS PARA TELHA DE ENCAIXE DE CERÂMICA OU DE CONCRETO, INCLUSO TRANSPORTE VERTICAL. AF_07/2019	M2	113,02	0,37187376	42,02917236
7.5	105027	CONTRAVERGA PRÉ-MOLDADA, ESPESSURA DE *15* CM. AF_03/2024	M	29,80	0,03129819	0,93268614
7.8	105021	VERGA PRÉ-MOLDADA COM ATÉ 1,5 M DE VÃO, ESPESSURA DE *15* CM. AF_03/2024	M	29,80	0,03210071	0,95660117
8.3.1	103913	EXECUÇÃO DE PISO INDUSTRIAL DE CONCRETO ARMADO, FCK = 20 MPA, ESPESSURA DE 12,0 CM. AF_04/2022	M2	163,31	0,03243104	5,29631309

OBRA: CONTRATAÇÃO DE EMPRESA DE ENGENHARIA ESPECIALIZADA PARA O SERVIÇO DA 2ª ETAPA DA REFORMA DA ESCOLA MUNICIPAL JOANA ALVES DE SOUSA, NO DISTRITO DE LAGOA GRANDE, ZONA RURAL DE RUSSAS/CE.

MODALIDADE: CONCORRÊNCIA Nº 002.17.09.2024

PREFEITURA: RUSSAS | Prefeitura Municipal

EXECUÇÃO DOS SERVIÇOS: 06 (SEIS) MESES

VALIDADE DA PROPOSTA: o prazo de validade da proposta não será inferior a 30 (trinta) dias , a contar da data de sua apresentação

DATA: 14 DE OUTUBRO DE 2024



SAMPI
SOCIEDADE DE ENGENHARIA E ARQUITETURA



DETALHAMENTO DOS QUANTITATIVOS

ITEM	CÓDIGO	DESCRIÇÃO	UNID	QUANTIDADE DO SERVIÇO	COEFICIENTE DO INSUMO	QUANTIDADE TOTAL
TOTAL:						49,21477276
[Mão de Obra]	I0498	CARPINTEIRO	H			
2.1.1.4	C1400	FORMA DE TÁBUAS DE 1" DE 3A. P/FUNDAÇÕES UTIL. 5 X	M2	2,88	1,30000000	3,74400000
2.1.2.5	C1400	FORMA DE TÁBUAS DE 1" DE 3A. P/FUNDAÇÕES UTIL. 5 X	M2	4,10	1,30000000	5,33000000
2.1.3.6	C1400	FORMA DE TÁBUAS DE 1" DE 3A. P/FUNDAÇÕES UTIL. 5 X	M2	3,58	1,30000000	4,65400000
TOTAL:						13,72800000
[Material]	I6500	CERÂMICA ESMALTADA RETIFICADA DIMENSÕES MAIORES DE 30x30cm (900 cm²) - PEI-5/PEI-4	M2			
8.2.1	C3001	CERÂMICA ESMALTADA RETIFICADA C/ ARG. PRÉ-FABRICADA ACIMA DE 30x30 cm (900 cm²) - PEI-5/PEI-4 - P/ PISO	M2	105,11	1,10000000	115,62100000
8.2.2	C4434	CERÂMICA ESMALTADA RETIFICADA C/ ARG. CIMENTO E AREIA ACIMA DE 30x30cm (900 cm²) - PEI-5/PEI-4 P/ PAREDE	M2	262,64	1,10000000	288,90400000
TOTAL:						404,52500000
[Material]	I0537	CHAPA DE AÇO GALVANIZADA ESP. 0.3MM	M2			
1.1	C1937	PLACAS PADRÃO DE OBRA	M2	4,50	1,02000000	4,59000000
TOTAL:						4,59000000
[Material]	I0796	CHUVEIRO PLASTICO	UN			
5.2.7	C0797	CHUVEIRO PLÁSTICO (INSTALADO)	UN	9,00	1,00000000	9,00000000
TOTAL:						9,00000000
[Material]	I0797	CHUVEIRO-DUCHA CROMADO 1/2"	UN			
5.2.8	C1151	DUCHA P/ WC CROMADO (INSTALADO)	UN	8,00	1,00000000	8,00000000
TOTAL:						8,00000000
[Material]	00001379	CIMENTO PORTLAND COMPOSTO CP II-32	KG			
4.4	94219	CUMEEIRA E ESPIGÃO PARA TELHA CERÂMICA EMBOÇADA COM ARGAMASSA TRAÇO 1:2:9 (CIMENTO, CAL E AREIA), PARA TELHADOS COM MAIS DE 2 ÁGUAS, INCLUSO TRANSPORTE VERTICAL. AF_07/2019	M	126,79	2,03310900	257,77789011
7.5	105027	CONTRAVERGA PRÉ-MOLDADA, ESPESSURA DE 15* CM. AF_03/2024	M	29,80	5,11034550	152,28829590
7.6	101161	ALVENARIA DE VEDAÇÃO COM ELEMENTO VAZADO DE CONCRETO (COBOGÓ) DE 7X50X50CM E ARGAMASSA DE ASSENTAMENTO COM PREPARO EM BETONEIRA. AF_05/2020	M2	15,21	4,83720000	73,57381200
7.8	105021	VERGA PRÉ-MOLDADA COM ATÉ 1,5 M DE VÃO, ESPESSURA DE 15* CM. AF_03/2024	M	29,80	5,11034550	152,28829590
TOTAL:						635,92829391
[Material]	I0805	CIMENTO PORTLAND	KG			
2.1.1.3	C0843	CONCRETO P/VIBR., FCK 25 MPa COM AGREGADO ADQUIRIDO	M3	1,08	349,00000000	376,92000000
2.1.1.5	C1811	LASTRO DE CONCRETO REGULARIZADO ESP.= 5CM	M2	2,16	11,00000000	23,76000000
2.1.2.3	C0843	CONCRETO P/VIBR., FCK 25 MPa COM AGREGADO ADQUIRIDO	M3	1,02	349,00000000	355,98000000
2.1.3.5	C0843	CONCRETO P/VIBR., FCK 25 MPa COM AGREGADO ADQUIRIDO	M3	2,22	349,00000000	774,78000000
2.2.1.3	C0843	CONCRETO P/VIBR., FCK 25 MPa COM AGREGADO ADQUIRIDO	M3	7,20	349,00000000	2.512,80000000
2.2.1.4	C1811	LASTRO DE CONCRETO REGULARIZADO ESP.= 5CM	M2	1,44	11,00000000	15,84000000
2.2.2.3	C0843	CONCRETO P/VIBR., FCK 25 MPa COM AGREGADO ADQUIRIDO	M3	4,42	349,00000000	1.542,58000000
3.1	C0073	ALVENARIA DE TIJOLO CERÂMICO FURADO (9x19x19)cm C/ARGAMASSA MISTA DE CAL HIDRATADA ESP.=10cm (1:2:8)	M2	35,72	2,18000000	77,86960000
3.2	C0776	CHAPISCO C/ ARGAMASSA DE CIMENTO E AREIA S/PENEIRAR TRAÇO 1:3 ESP.= 5mm P/ PAREDE	M2	35,72	2,43000000	86,79960000
3.3	C3023	EMBOÇO C/ ARGAMASSA DE CIMENTO E AREIA PENEIRADA, TRAÇO 1:3	M2	35,72	9,72000000	347,19640000
3.4	C3028	REBOCO C/ ARGAMASSA DE CIMENTO E AREIA PENEIRADA, TRAÇO 1:3	M2	35,72	12,15000000	433,99800000
3.5	C4912	MURO CONTORNO DE ALVENARIA E CONCRETO (PILAR+CINTA), REBOCADO, SEM PINTURA	M2	257,95	45,00000000	11.607,75000000

OBRA: CONTRATAÇÃO DE EMPRESA DE ENGENHARIA ESPECIALIZADA PARA O SERVIÇO DA 2ª ETAPA DA REFORMA DA ESCOLA MUNICIPAL JOANA ALVES DE SOUSA, NO DISTRITO DE LAGOA GRANDE, ZONA RURAL DE RUSSAS/CE.
 MODALIDADE: CONCORRÊNCIA Nº 002.17.09.2024

PREFEITURA: RUSSAS | Prefeitura Municipal

EXECUÇÃO DOS SERVIÇOS: 06 (SEIS) MESES

VALIDADE DA PROPOSTA: o prazo de validade da proposta não será inferior a 30 (trinta) dias, a contar da data de sua apresentação

DATA: 14 DE OUTUBRO DE 2024



SAMPI
 SINDICATO DOS ARQUITETOS E ENGENHEIROS DE RUSSAS



DETALHAMENTO DOS QUANTITATIVOS

ITEM	CÓDIGO	DESCRIÇÃO	UNID	QUANTIDADE DO SERVIÇO	COEFICIENTE DO INSUMO	QUANTIDADE TOTAL
7.2	C1968	PORTA DE ALUMÍNIO C/VIDRO CRISTAL TEMPERADO	M2	26,88	1,17000000	31,44960000
7.7	C1970	PORTA DE FERRO EM CHAPA	M2	17,64	2,03000000	35,80920000
7.9	C1871	PEITORIL DE MÁRMORE L= 25cm	M	23,30	2,26300000	52,72790000
8.2.2	C4434	CERÂMICA ESMALTADA RETIFICADA C/ ARG. CIMENTO E AREIA ACIMA DÊ 30x30cm (900 cm²) - PEI-5/PEI-4 P/ PAREDE	M2	262,64	5,84000000	1.533,81760000
8.4.2	C3025	PISO MORTO CONCRETO FCK=13,5MPa C/PREPARO E LANÇAMENTO	M3	15,99	282,00000000	4.509,18000000
8.4.3	C2180	REGULARIZAÇÃO DE BASE C/ ARGAMASSA CIMENTO E AREIA S/ PENEIRAR, TRAÇO 1:5 - ESP= 3cm	M2	228,38	8,76000000	2.000,60880000
12.1	C4088	BANCADA DE GRANITO CINZA E=2cm	M2	7,35	3,20000000	23,52000000
12.2	C3874	SUPORTE EM BARRA CHATA DE FERRO ENGASTADO NA PAREDE P/BANCADAS E/OU PRATELEIRAS	UN	14,00	0,48600000	6,80400000
12.3	C2021	PRATELEIRA DE MARMORITE NATURAL POLIDA DE 1 FACE	M2	23,42	2,30000000	53,86600000
TOTAL:						26.462,27178000
[Material]	00034492	CONCRETO USINADO BOMBEAVEL, CLASSE DE RESISTENCIA C20, COM BRITA 0 E 1, SLUMP = 100 +/- 20 MM, EXCLUI SERVIÇO DE BOMBEAMENTO (NBR 8953)	M3			
8.3.1	103913	EXECUÇÃO DE PISO INDUSTRIAL DE CONCRETO ARMADO, FCK = 20 MPA, ESPESSURA DE 12,0 CM. AF_04/2022	M2	163,31	0,12715700	20,76600967
TOTAL:						20,76600967
[Material]	00006142	CONJUNTO DE LIGACAO AJUSTAVEL, PARA VASO / BACIA SANITARIA, EM PLASTICO BRANCO, COM TUBO, CANOPLA E ESPUDE	UN			
5.2.5	95472	VASO SANITARIO SIFONADO CONVENCIONAL PARA PCD SEM FURO FRONTAL COM LOUÇA BRANCA SEM ASSENTO, INCLUSO CONJUNTO DE LIGACAO PARA BACIA SANITÁRIA AJUSTÁVEL - FORNECIMENTO E INSTALAÇÃO. AF_01/2020	UN	1,00	1,00000000	1,00000000
TOTAL:						1,00000000
[Material]	00007184	CUMEEIRA PARA TELHA CERAMICA, COMPRIMENTO DE *41* CM, RENDIMENTO DE *3* TELHAS/M	UN			
4.4	94219	CUMEEIRA E ESPIGÃO PARA TELHA CERÂMICA EMBOÇADA COM ARGAMASSA TRAÇO 1:2:9 (CIMENTO, CAL E AREIA), PARA TELHADOS COM MAIS DE 2 ÁGUAS, INCLUSO TRANSPORTE VERTICAL. AF_07/2019	M	126,79	3,00000000	380,37000000
TOTAL:						380,37000000
[Material]	00001884	CURVA 90 GRAUS, LONGA, DE PVC RIGIDO ROSCAVEL, DE 1", PARA ELETRODUTO	UN			
6.2.6	91917	CURVA 90 GRAUS PARA ELETRODUTO, PVC, ROSCÁVEL, DN 32 MM (1"), PARA CIRCUITOS TERMINAIS, INSTALADA EM PAREDE - FORNECIMENTO E INSTALAÇÃO. AF_03/2023	UN	2,00	1,00000000	2,00000000
TOTAL:						2,00000000
[Geral]	12701	DEPRECIACÃO	H			
1.8	C0702	CARGA MANUAL DE ENTULHO EM CAMINHÃO BASCULANTE	M3	62,37	6,87525228	428,80948470
1.8	C2533	TRANSPORTE DE MATERIAL, EXCETO ROCHA EM CAMINHÃO ATÉ 5 KM	M3	62,37	5,30872096	331,10492628
2.1.1.3	C0843	CONCRETO P/VIBR., FCK 25 MPa COM AGREGADO ADQUIRIDO	M3	1,08	1,61749560	1,74689525
2.1.1.5	C1611	LASTRO DE CONCRETO REGULARIZADO ESP.= 5CM	M2	2,16	0,08155440	0,17615750
2.1.2.3	C0843	CONCRETO P/VIBR., FCK 25 MPa COM AGREGADO ADQUIRIDO	M3	1,02	1,61749560	1,64984551
2.1.3.5	C0843	CONCRETO P/VIBR., FCK 25 MPa COM AGREGADO ADQUIRIDO	M3	2,22	1,61749560	3,59084023
2.2.1.3	C0843	CONCRETO P/VIBR., FCK 25 MPa COM AGREGADO ADQUIRIDO	M3	7,20	1,61749560	11,64596832
2.2.1.4	C1611	LASTRO DE CONCRETO REGULARIZADO ESP.= 5CM	M2	1,44	0,08155440	0,11743834
2.2.2.3	C0843	CONCRETO P/VIBR., FCK 25 MPa COM AGREGADO ADQUIRIDO	M3	4,42	1,61749560	7,14933055
3.5	C4912	MURO CONTORNO DE ALVENARIA E CONCRETO (PILAR+CINTA), REBOCADO, SEM PINTURA	M2	257,95	0,06796200	17,53079790
8.1.1	C4819	PISO INTERTRAVADO TIPO TIJOLINHO (20X10X6)CM 35MPa, COR CINZA - COMPACTAÇÃO MECANIZADA	M2	106,06	0,72483936	76,87646252
8.4.2	C3025	PISO MORTO CONCRETO FCK=13,5MPa C/PREPARO E LANÇAMENTO	M3	15,99	1,61749560	25,86375464
TOTAL:						906,26190175
[Material]	10965	DESMOLDANTE PARA FORMAS	L			
2.1.1.4	C1400	FORMA DE TÁBUAS DE 1" DE 2A. DIFUNDAÇÃO UTIL. EX	M3	0,00	0,00000000	0,00000000

OBRA: CONTRATAÇÃO DE EMPRESA DE ENGENHARIA ESPECIALIZADA PARA O SERVIÇO DA 2ª ETAPA DA REFORMA DA ESCOLA MUNICIPAL JOANA ALVES DE SOUSA, NO DISTRITO DE LAGOA GRANDE, ZONA RURAL DE RUSSAS/CE.
 MODALIDADE: CONCORRÊNCIA Nº 002.17.09.2024



PREFEITURA: RUSSAS | Prefeitura Municipal

EXECUÇÃO DOS SERVIÇOS: 06 (SEIS) MESES

VALIDADE DA PROPOSTA: o prazo de validade da proposta não será inferior a 30 (trinta) dias , a contar da data de sua apresentação

DATA: 14 DE OUTUBRO DE 2024

DETALHAMENTO DOS QUANTITATIVOS

ITEM	CÓDIGO	DESCRIÇÃO	UNID	QUANTIDADE DO SERVIÇO	COEFICIENTE DO INSUMO	QUANTIDADE TOTAL
2.1.2.5	C1400	FORMA DE TÁBUAS DE 1" DE 3A. P/FUNDAÇÕES UTIL. 5 X	M2	4,10	0,40000000	1,64000000
2.1.3.6	C1400	FORMA DE TÁBUAS DE 1" DE 3A. P/FUNDAÇÕES UTIL. 5 X	M2	3,58	0,40000000	1,43200000
TOTAL:						4,22400000
[Material]	00002692	DESMOLDANTE PROTETOR PARA FORMAS DE MADEIRA, DE BASE OLEOSA EMULSIONADA EM AGUA	L			
7.5	105027	CONTRAVERGA PRÉ-MOLDADA, ESPESSURA DE *15* CM AF_03/2024	M	29,80	0,00500000	0,14900000
7.8	105021	VERGA PRÉ-MOLDADA COM ATÉ 1,5 M DE VÃO, ESPESSURA DE *15* CM. AF_03/2024	M	29,80	0,00500000	0,14900000
TOTAL:						0,29800000
[Material]	10980	DISJUNTOR MONOPOLAR 10A	UN			
6.1.2	C1092	DISJUNTOR MONOPOLAR EM QUADRO DE DISTRIBUIÇÃO 10A	UN	37,00	1,00000000	37,00000000
6.2.8	C1092	DISJUNTOR MONOPOLAR EM QUADRO DE DISTRIBUIÇÃO 10A	UN	4,00	1,00000000	4,00000000
TOTAL:						41,00000000
[Material]	10981	DISJUNTOR MONOPOLAR 16A	UN			
6.1.21	C1093	DISJUNTOR MONOPOLAR EM QUADRO DE DISTRIBUIÇÃO 16A	UN	2,00	1,00000000	2,00000000
TOTAL:						2,00000000
[Material]	11004	DISJUNTOR TRIPOLAR 10A	UN			
6.1.24	C1118	DISJUNTOR TRIPOLAR EM QUADRO DE DISTRIBUIÇÃO 10A	UN	2,00	1,00000000	2,00000000
TOTAL:						2,00000000
[Material]	11005	DISJUNTOR TRIPOLAR 16A	UN			
6.1.22	C1119	DISJUNTOR TRIPOLAR EM QUADRO DE DISTRIBUIÇÃO 16A	UN	1,00	1,00000000	1,00000000
TOTAL:						1,00000000
[Material]	11007	DISJUNTOR TRIPOLAR 20A	UN			
6.1.23	C1121	DISJUNTOR TRIPOLAR EM QUADRO DE DISTRIBUIÇÃO 20A	UN	2,00	1,00000000	2,00000000
6.2.7	C1121	DISJUNTOR TRIPOLAR EM QUADRO DE DISTRIBUIÇÃO 20A	UN	1,00	1,00000000	1,00000000
TOTAL:						3,00000000
[Material]	11019	DISJUNTOR TRIPOLAR DE 90A	UN			
6.1.25	C1131	DISJUNTOR TRIPOLAR EM QUADRO DE DISTRIBUIÇÃO 90A	UN	2,00	1,00000000	2,00000000
TOTAL:						2,00000000
[Material]	00000665	ELEMENTO VAZADO DE CONCRETO, QUADRICULADO, 16 FUROS *50 X 50 X 7* CM	UN			
7.6	101161	ALVENARIA DE VEDAÇÃO COM ELEMENTO VAZADO DE CONCRETO (COBOGÓ) DE 7X50X50CM E ARGAMASSA DE ASSENTAMENTO COM PREPARO EM BETONEIRA. AF_05/2020	M2	15,21	3,95000000	60,07950000
TOTAL:						60,07950000
[Mão de Obra]	00002436	ELETRICISTA (HORISTA)	H			
6.1.5	91928	CABO DE COBRE FLEXÍVEL ISOLADO, 2,5 MM², ANTI-CHAMA 450/750 V, PARA CIRCUITOS TERMINAIS - FORNECIMENTO E INSTALAÇÃO. AF_03/2023	M	2.397,78	0,03024613	72,52356559
6.1.6	91928	CABO DE COBRE FLEXÍVEL ISOLADO, 4 MM², ANTI-CHAMA 450/750 V, PARA CIRCUITOS TERMINAIS - FORNECIMENTO E INSTALAÇÃO. AF_03/2023	M	1.905,99	0,04067583	77,52772522
6.1.7	91930	CABO DE COBRE FLEXÍVEL ISOLADO, 6 MM², ANTI-CHAMA 450/750 V, PARA CIRCUITOS TERMINAIS - FORNECIMENTO E INSTALAÇÃO. AF_03/2023	M	578,19	0,05319147	30,64839310
6.1.8	91932	CABO DE COBRE FLEXÍVEL ISOLADO, 10 MM², ANTI-CHAMA 450/750 V, PARA CIRCUITOS TERMINAIS - FORNECIMENTO E INSTALAÇÃO. AF_03/2023	M	223,85	0,07926572	17,74363142
6.1.9	91936	CAIXA OCTOGONAL 4" X 4", PVC, INSTALADA EM LAJE - FORNECIMENTO E INSTALAÇÃO. AF_03/2023	UN	109,00	0,23153934	25,23778806

OBRA: CONTRATAÇÃO DE EMPRESA DE ENGENHARIA ESPECIALIZADA PARA O SERVIÇO DA 2ª ETAPA DA REFORMA DA ESCOLA MUNICIPAL JOANA ALVES DE SOUSA, NO DISTRITO DE LAGOA GRANDE, ZONA RURAL DE RUSSAS/CE.

MODALIDADE: CONCORRÊNCIA Nº 002.17.09.2024

PREFEITURA: RUSSAS | Prefeitura Municipal

EXECUÇÃO DOS SERVIÇOS: 06 (SEIS) MESES

VALIDADE DA PROPOSTA: o prazo de validade da proposta não será inferior a 30 (trinta) dias, a contar da data de sua apresentação

DATA: 14 DE OUTUBRO DE 2024



DETALHAMENTO DOS QUANTITATIVOS

ITEM	CÓDIGO	DESCRIÇÃO	UNID	QUANTIDADE DO SERVIÇO	COEFICIENTE DO INSUMO	QUANTIDADE TOTAL
6.1.11	91992	FORNECIMENTO E INSTALAÇÃO. AF_03/2023				
6.1.12	92000	TOMADA BAIXA DE EMBUTIR (1 MÓDULO), 2P+T 10 A, INCLUINDO SUPORTE E PLACA - FORNECIMENTO E INSTALAÇÃO. AF_03/2023	UN	18,00	0,38589890	6,94618020
6.1.15	92023	INTERRUPTOR SIMPLES (1 MÓDULO) COM 1 TOMADA DE EMBUTIR 2P+T 10 A, INCLUINDO SUPORTE E PLACA - FORNECIMENTO E INSTALAÇÃO. AF_03/2023	UN	7,00	0,64038358	4,48268506
6.1.19	91854	ELETRODUTO FLEXÍVEL CORRUGADO, PVC, DN 25 MM (3/4"), PARA CIRCUITOS TERMINAIS, INSTALADO EM PAREDE - FORNECIMENTO E INSTALAÇÃO. AF_03/2023	M	648,60	0,13975798	90,64702583
6.1.20	91836	ELETRODUTO FLEXÍVEL CORRUGADO, PVC, DN 32 MM (1"), PARA CIRCUITOS TERMINAIS, INSTALADO EM FORRO - FORNECIMENTO E INSTALAÇÃO. AF_03/2023_PA	M	49,34	0,10951185	5,40331468
6.1.26	91835	ELETRODUTO FLEXÍVEL CORRUGADO REFORÇADO, PVC, DN 25 MM (3/4"), PARA CIRCUITOS TERMINAIS, INSTALADO EM FORRO - FORNECIMENTO E INSTALAÇÃO. AF_03/2023_PA	M	1,00	0,09491027	0,09491027
6.1.27	91839	ELETRODUTO FLEXÍVEL LISO, PEAD, DN 32 MM (1"), PARA CIRCUITOS TERMINAIS, INSTALADO EM FORRO - FORNECIMENTO E INSTALAÇÃO. AF_03/2023_PA	M	25,00	0,10951185	2,73779625
6.2.2	91992	TOMADA ALTA DE EMBUTIR (1 MÓDULO), 2P+T 10 A, INCLUINDO SUPORTE E PLACA - FORNECIMENTO E INSTALAÇÃO. AF_03/2023	UN	1,00	0,66645783	0,66645783
6.2.3	91885	LUVA PARA ELETRODUTO, PVC, ROSCÁVEL, DN 32 MM (1"), PARA CIRCUITOS TERMINAIS, INSTALADA EM PAREDE - FORNECIMENTO E INSTALAÇÃO. AF_03/2023	UN	8,50	0,22841043	1,94148866
6.2.5	91885	LUVA PARA ELETRODUTO, PVC, ROSCÁVEL, DN 32 MM (1"), PARA CIRCUITOS TERMINAIS, INSTALADA EM PAREDE - FORNECIMENTO E INSTALAÇÃO. AF_03/2023	UN	2,00	0,22841043	0,45682086
6.2.6	91917	CURVA 90 GRAUS PARA ELETRODUTO, PVC, ROSCÁVEL, DN 32 MM (1"), PARA CIRCUITOS TERMINAIS, INSTALADA EM PAREDE - FORNECIMENTO E INSTALAÇÃO. AF_03/2023	UN	2,00	0,34209416	0,68418832
TOTAL:						355,06987493
[Mão de Obra]	I2312	ELETRICISTA	H			
6.1.1	C1883	LUMINÁRIA FLUORESCENTE COMPLETA C/ 1 LÂMPADA 40W	UN	70,00	1,00000000	70,00000000
6.1.2	C1092	DISJUNTOR MONOPOLAR EM QUADRO DE DISTRIBUIÇÃO 10A	UN	37,00	0,30000000	11,10000000
6.1.3	C2068	QUADRO DE DISTRIBUIÇÃO DE LUZ EMBUTIR ATÉ 24 DIVISÕES 332X332X95mm, CIBARRAMENTO	UN	4,00	3,00000000	12,00000000
6.1.13	C4792	TOMADA DUPLA DE EMBUTIR 2P+T 10A-250V	UN	29,00	0,29000000	8,41000000
6.1.21	C1093	DISJUNTOR MONOPOLAR EM QUADRO DE DISTRIBUIÇÃO 16A	UN	2,00	0,30000000	0,60000000
6.1.22	C1119	DISJUNTOR TRIPOLAR EM QUADRO DE DISTRIBUIÇÃO 16A	UN	1,00	0,90000000	0,90000000
6.1.23	C1121	DISJUNTOR TRIPOLAR EM QUADRO DE DISTRIBUIÇÃO 20A	UN	2,00	0,90000000	1,80000000
6.1.24	C1118	DISJUNTOR TRIPOLAR EM QUADRO DE DISTRIBUIÇÃO 10A	UN	2,00	0,90000000	1,80000000
6.1.25	C1131	DISJUNTOR TRIPOLAR EM QUADRO DE DISTRIBUIÇÃO 90A	UN	2,00	0,90000000	1,80000000
6.2.1	CPE001	REFLETOR LED SLIM 200W	UN	18,00	0,50000000	9,00000000
6.2.7	C1121	DISJUNTOR TRIPOLAR EM QUADRO DE DISTRIBUIÇÃO 20A	UN	1,00	0,90000000	0,90000000
6.2.8	C1092	DISJUNTOR MONOPOLAR EM QUADRO DE DISTRIBUIÇÃO 10A	UN	4,00	0,30000000	1,20000000
TOTAL:						119,51000000
[Material]	00040400	ELETRODUTO FLEXÍVEL PLANO EM PEAD, COR PRETA E LARANJA, DIAMETRO 25 MM	M			
6.1.17	00040400	ELETRODUTO FLEXÍVEL PLANO EM PEAD, COR PRETA E LARANJA, DIAMETRO 25 MM	M	27,63	1,00000000	27,63000000
TOTAL:						27,63000000
[Material]	00040401	ELETRODUTO FLEXÍVEL PLANO EM PEAD, COR PRETA E LARANJA, DIAMETRO 32 MM	M			
6.1.27	91839	ELETRODUTO FLEXÍVEL LISO, PEAD, DN 32 MM (1"), PARA CIRCUITOS TERMINAIS, INSTALADO EM FORRO - FORNECIMENTO E INSTALAÇÃO. AF_03/2023_PA	M	25,00	1,10000000	27,50000000
TOTAL:						27,50000000
[Material]	00002688	ELETRODUTO PVC FLEXÍVEL CORRUGADO, COR AMARELA, DE 25 MM	M			
6.1.19	91854	ELETRODUTO FLEXÍVEL CORRUGADO, PVC, DN 25 MM (3/4"), PARA CIRCUITOS TERMINAIS, INSTALADO EM PAREDE - FORNECIMENTO E INSTALAÇÃO. AF_03/2023	M	648,60	1,01700000	659,62620000
TOTAL:						659,62620000
[Material]	00002690	ELETRODUTO PVC FLEXÍVEL CORRUGADO, COR AMARELA, DE 32 MM	M			
6.1.20	91836	ELETRODUTO FLEXÍVEL CORRUGADO, PVC, DN 32 MM (1"), PARA CIRCUITOS TERMINAIS, INSTALADO EM FORRO - FORNECIMENTO E INSTALAÇÃO. AF_03/2023_PA	M	49,34	1,10000000	54,27400000
TOTAL:						54,27400000

OBRA: CONTRATAÇÃO DE EMPRESA DE ENGENHARIA ESPECIALIZADA PARA O SERVIÇO DA 2ª ETAPA DA REFORMA DA ESCOLA MUNICIPAL JOANA ALVES DE SOUSA, NO DISTRITO DE LAGOA GRANDE, ZONA RURAL DE RUSSAS/CE.

MODALIDADE: CONCORRÊNCIA Nº 002.17.09.2024

PREFEITURA: RUSSAS | Prefeitura Municipal

EXECUÇÃO DOS SERVIÇOS: 06 (SEIS) MESES

VALIDADE DA PROPOSTA: o prazo de validade da proposta não será inferior a 30 (trinta) dias , a contar da data de sua apresentação

DATA: 14 DE OUTUBRO DE 2024



SAMPI
Sociedade de Engenharia e Serviços S.A.



DETALHAMENTO DOS QUANTITATIVOS

ITEM	CÓDIGO	DESCRIÇÃO	UNID	QUANTIDADE DO SERVIÇO	COEFICIENTE DO INSUMO	QUANTIDADE TOTAL
[Material]	00039244	ELETRODUTO PVC FLEXIVEL CORRUGADO, REFORCADO, COR LARANJA, DE 25 MM, PARA LAJES E PISOS	M			
6.1.18	00039244	ELETRODUTO PVC FLEXIVEL CORRUGADO, REFORCADO, COR LARANJA, DE 25 MM, PARA LAJES E PISOS	M	11,37	1,00000000	11,37000000
6.1.26	91835	ELETRODUTO FLEXIVEL CORRUGADO REFORCADO, PVC, DN 25 MM (3/4"), PARA CIRCUITOS TERMINAIS, INSTALADO EM FORRO - FORNECIMENTO E INSTALAÇÃO. AF_03/2023_PA	M	1,00	1,10000000	1,10000000
TOTAL:						12,47000000
[Mão de Obra]	00002696	ENCANADOR OU BOMBEIRO HIDRAULICO (HORISTA)	H			
5.1.4	94489	REGISTRO DE ESFERA, PVC, SOLDÁVEL, COM VOLANTE, DN 25 MM - FORNECIMENTO E INSTALAÇÃO. AF_08/2021	UN	5,00	0,08114565	0,40572825
5.1.5	94490	REGISTRO DE ESFERA, PVC, SOLDÁVEL, COM VOLANTE, DN 32 MM - FORNECIMENTO E INSTALAÇÃO. AF_08/2021	UN	1,00	0,08114565	0,08114565
5.1.6	94491	REGISTRO DE ESFERA, PVC, SOLDÁVEL, COM VOLANTE, DN 40 MM - FORNECIMENTO E INSTALAÇÃO. AF_08/2021	UN	14,00	0,11564531	1,61903434
5.1.7	89353	REGISTRO DE GAVETA BRUTO, LATÃO, ROSCÁVEL, 3/4" - FORNECIMENTO E INSTALAÇÃO. AF_08/2021	UN	9,00	0,11248114	1,01233026
5.1.8	89351	REGISTRO DE PRESSÃO BRUTO, LATÃO, ROSCÁVEL, 3/4" - FORNECIMENTO E INSTALAÇÃO. AF_08/2021	UN	9,00	0,11248114	1,01233026
5.1.9	89351	REGISTRO DE PRESSÃO BRUTO, LATÃO, ROSCÁVEL, 3/4" - FORNECIMENTO E INSTALAÇÃO. AF_08/2021	UN	27,00	0,11248114	3,03699078
5.1.13	89362	JOELHO 90 GRAUS, PVC, SOLDÁVEL, DN 25MM, INSTALADO EM RAMAL OU SUB-RAMAL DE ÁGUA - FORNECIMENTO E INSTALAÇÃO. AF_06/2022	UN	42,00	0,15514640	6,51614880
5.1.14	89367	JOELHO 90 GRAUS, PVC, SOLDÁVEL, DN 32MM, INSTALADO EM RAMAL OU SUB-RAMAL DE ÁGUA - FORNECIMENTO E INSTALAÇÃO. AF_06/2022	UN	10,00	0,18495084	1,84950840
5.1.15	89497	JOELHO 90 GRAUS, PVC, SOLDÁVEL, DN 40MM, INSTALADO EM PRUMADA DE ÁGUA - FORNECIMENTO E INSTALAÇÃO. AF_06/2022	UN	22,00	0,10686729	2,35108038
5.1.16	90373	JOELHO 90 GRAUS COM BUCHA DE LATÃO, PVC, SOLDÁVEL, DN 25MM, X 1/2 INSTALADO EM RAMAL OU SUB-RAMAL DE ÁGUA - FORNECIMENTO E INSTALAÇÃO. AF_06/2022	UN	12,00	0,13391584	1,60699008
5.1.17	89366	JOELHO 90 GRAUS COM BUCHA DE LATÃO, PVC, SOLDÁVEL, DN 25MM, X 3/4 INSTALADO EM RAMAL OU SUB-RAMAL DE ÁGUA - FORNECIMENTO E INSTALAÇÃO. AF_06/2022	UN	18,00	0,14453112	2,60156016
5.1.18	89445	TÊ DE REDUÇÃO, PVC, SOLDÁVEL, DN 32MM X 25MM, INSTALADO EM RAMAL DE DISTRIBUIÇÃO DE ÁGUA - FORNECIMENTO E INSTALAÇÃO. AF_06/2022	UN	1,00	0,20281309	0,20281309
5.1.19	89395	TE, PVC, SOLDÁVEL, DN 25MM, INSTALADO EM RAMAL OU SUB-RAMAL DE ÁGUA - FORNECIMENTO E INSTALAÇÃO. AF_06/2022	UN	25,00	0,20679382	5,16984550
5.1.20	89443	TE, PVC, SOLDÁVEL, DN 32MM, INSTALADO EM RAMAL DE DISTRIBUIÇÃO DE ÁGUA - FORNECIMENTO E INSTALAÇÃO. AF_06/2022	UN	1,00	0,22057327	0,22057327
5.1.21	104011	TE, PVC, SOLDÁVEL, DN 40MM, INSTALADO EM RAMAL DE DISTRIBUIÇÃO DE ÁGUA - FORNECIMENTO E INSTALAÇÃO. AF_06/2022	UN	20,00	0,26129920	5,22598400
5.1.24	94489	REGISTRO DE ESFERA, PVC, SOLDÁVEL, COM VOLANTE, DN 25 MM - FORNECIMENTO E INSTALAÇÃO. AF_08/2021	UN	5,00	0,08114565	0,40572825
5.1.25	94490	REGISTRO DE ESFERA, PVC, SOLDÁVEL, COM VOLANTE, DN 32 MM - FORNECIMENTO E INSTALAÇÃO. AF_08/2021	UN	1,00	0,08114565	0,08114565
5.1.26	94491	REGISTRO DE ESFERA, PVC, SOLDÁVEL, COM VOLANTE, DN 40 MM - FORNECIMENTO E INSTALAÇÃO. AF_08/2021	UN	14,00	0,11564531	1,61903434
5.1.27	102608	CAIXA D'ÁGUA EM POLIETILENO, 1500 LITROS - FORNECIMENTO E INSTALAÇÃO. AF_06/2021	UN	1,00	0,20495656	0,20495656
5.1.28	102607	CAIXA D'ÁGUA EM POLIETILENO, 1000 LITROS - FORNECIMENTO E INSTALAÇÃO. AF_06/2021	UN	1,00	0,15412570	0,15412570
5.1.29	102605	CAIXA D'ÁGUA EM POLIETILENO, 500 LITROS - FORNECIMENTO E INSTALAÇÃO. AF_06/2021	UN	3,00	0,10737764	0,32213292
5.1.30	94796	TORNEIRA DE BOIA PARA CAIXA D'ÁGUA, ROSCÁVEL, 3/4" - FORNECIMENTO E INSTALAÇÃO. AF_08/2021	UN	5,00	0,19434128	0,97170640
5.2.5	95472	VASO SANITARIO SIFONADO CONVENCIONAL PARA PCD SEM FURO FRONTAL COM LOUÇA BRANCA SEM ASSENTO, INCLUSO CONJUNTO DE LIGAÇÃO PARA BACIA SANITÁRIA AJUSTÁVEL - FORNECIMENTO E INSTALAÇÃO. AF_01/2020	UN	1,00	1,17788780	1,17788780
5.2.12	89732	JOELHO 45 GRAUS, PVC, SERIE NORMAL, ESGOTO PREDIAL, DN 50 MM, JUNTA ELÁSTICA, FORNECIDO E INSTALADO EM RAMAL DE DESCARGA OU RAMAL DE ESGOTO SANITÁRIO. AF_08/2022	UN	1,00	0,14075453	0,14075453
5.2.13	89746	JOELHO 45 GRAUS, PVC, SERIE NORMAL, ESGOTO PREDIAL, DN 100 MM, JUNTA ELÁSTICA, FORNECIDO E INSTALADO EM RAMAL DE DESCARGA OU RAMAL DE ESGOTO SANITÁRIO. AF_08/2022	UN	2,00	0,19658682	0,39317364
5.2.14	89731	JOELHO 90 GRAUS, PVC, SERIE NORMAL, ESGOTO PREDIAL, DN 50 MM, JUNTA ELÁSTICA, FORNECIDO E INSTALADO EM RAMAL DE DESCARGA OU RAMAL DE ESGOTO SANITÁRIO. AF_08/2022	UN	5,00	0,14075453	0,70377265
5.2.15	104348	TERMINAL DE VENTILAÇÃO, PVC, SÉRIE NORMAL, ESGOTO PREDIAL, DN 50 MM, JUNTA SOLDÁVEL, FORNECIDO E INSTALADO EM PRUMADA DE ESGOTO SANITÁRIO OU VENTILAÇÃO. AF_08/2022	UN	1,00	0,01163598	0,01163598
5.2.16	89784	TE, PVC, SERIE NORMAL, ESGOTO PREDIAL, DN 50 X 50 MM, JUNTA ELÁSTICA, FORNECIDO E INSTALADO EM RAMAL DE DESCARGA OU RAMAL DE ESGOTO SANITÁRIO. AF_08/2022	UN	5,00	0,18770673	0,93853365
6.1.20	91836	ELETRODUTO FLEXIVEL CORRUGADO, PVC, DN 32 MM (1"), PARA CIRCUITOS TERMINAIS, INSTALADO EM FORRO - FORNECIMENTO E INSTALAÇÃO. AF_03/2023_PA	M	49,34	0,21577598	10,64638885

OBRA: CONTRATAÇÃO DE EMPRESA DE ENGENHARIA ESPECIALIZADA PARA O SERVIÇO DA 2ª ETAPA DA REFORMA DA ESCOLA MUNICIPAL JOANA ALVES DE SOUSA, NO DISTRITO DE LAGOA GRANDE, ZONA RURAL DE RUSSAS/CE.
MODALIDADE: CONCORRÊNCIA Nº 002.17.09.2024
PREFEITURA: RUSSAS | Prefeitura Municipal



SAMPI
 SOCIEDADE AMPLA DE MATERIAIS E SERVIÇOS EM ENGENHARIA



EXECUÇÃO DOS SERVIÇOS: 06 (SEIS) MESES

VALIDADE DA PROPOSTA: o prazo de validade da proposta não será inferior a 30 (trinta) dias, a contar da data de sua apresentação

DATA: 14 DE OUTUBRO DE 2024

DETALHAMENTO DOS QUANTITATIVOS

ITEM	CÓDIGO	DESCRIÇÃO	UNID	QUANTIDADE DO SERVIÇO	COEFICIENTE DO INSUMO	QUANTIDADE TOTAL
6.1.26	91835	ELETRODUTO FLEXÍVEL CORRUGADO REFORÇADO, PVC, DN 25 MM (3/4"), PARA CIRCUITOS TERMINAIS, INSTALADO EM FORRO - FORNECIMENTO E INSTALAÇÃO. AF_03/2023_PA	M	1,00	0,21577598	0,21577598
6.1.27	91839	ELETRODUTO FLEXÍVEL LISO, PEAD, DN 32 MM (1"), PARA CIRCUITOS TERMINAIS, INSTALADO EM FORRO - FORNECIMENTO E INSTALAÇÃO. AF_03/2023_PA	M	25,00	0,21577598	5,39439950
TOTAL:						56,29321362
[Mão de Obra]	I2320	ENCANADOR	H			
5.1.1	C2616	TUBO PVC SOLD. MARROM D= 25mm (3/4")	M	251,00	0,12000000	30,12000000
5.1.2	C2617	TUBO PVC SOLD. MARROM D= 32mm (1")	M	45,00	0,13000000	5,85000000
5.1.3	C2618	TUBO PVC SOLD. MARROM D= 40mm (1 1/4")	M	45,50	0,20000000	9,10000000
5.2.1	C2595	TUBO PVC BRANCO P/ESGOTO D=40mm (1 1/2")	M	4,00	0,24000000	0,96000000
5.2.2	C2598	TUBO PVC BRANCO P/ESGOTO D=75mm (3")	M	21,00	0,48000000	10,08000000
5.2.3	C2593	TUBO PVC BRANCO P/ESGOTO D=100MM (4")	M	11,00	0,52000000	5,72000000
5.2.4	C0348	BACIA DE LOUÇA BRANCA C/CAIXA ACOPLADA	UN	9,00	2,00000000	18,00000000
5.2.6	C3598	LAVATÓRIO DE LOUÇA BRANCA S/COLUNA C/TORNEIRA PLÁSTICA E ACESSÓRIOS - PADRÃO POPULAR	UN	12,00	2,75000000	33,00000000
5.2.7	C0797	CHUVEIRO PLÁSTICO (INSTALADO)	UN	9,00	0,25000000	2,25000000
5.2.8	C1151	DUCHA P/ WC CROMADO (INSTALADO)	UN	8,00	0,50000000	4,00000000
5.2.9	C1761	LUVA SIMPLES PVC BRANCO P/ESGOTO 50mm (2")	UN	13,00	0,14000000	1,82000000
5.2.10	C1758	LUVA SIMPLES PVC BRANCO P/ESGOTO 100mm (4")	UN	2,00	0,23000000	0,46000000
6.1.4	C2095	RASGO EM ALVENARIA P/TUBULAÇÕES D=15 A 25mm (1/2" A 1")	M	157,55	0,10000000	15,75500000
TOTAL:						137,11500000
[Especiais]	00002705	ENERGIA ELETRICA ATE 2000 KWH INDUSTRIAL, SEM DEMANDA	KWH			
4.1	92539	TRAMA DE MADEIRA COMPOSTA POR RIPAS, CAIBROS E TERÇAS PARA TELHADOS DE ATÉ 2 ÁGUAS PARA TELHA DE ENCAIXE DE CERÂMICA OU DE CONCRETO, INCLUSO TRANSPORTE VERTICAL. AF_07/2019	M2	113,02	0,03361800	3,79950636
4.3	100328	RETIRADA E RECOLOCAÇÃO DE TELHA CERÂMICA DE ENCAIXE, COM ATÉ DUAS ÁGUAS, INCLUSO IÇAMENTO. AF_07/2019	M2	226,86	0,00374400	0,84936384
4.4	94219	CUMEEIRA E ESPIGÃO PARA TELHA CERÂMICA EMBOÇADA COM ARGAMASSA TRAÇO 1:2:9 (CIMENTO, CAL E AREIA), PARA TELHADOS COM MAIS DE 2 ÁGUAS, INCLUSO TRANSPORTE VERTICAL. AF_07/2019	M	126,79	0,04663513	5,91286821
7.5	105027	CONTRAVERGA PRÉ-MOLDADA, ESPESSURA DE 15 CM. AF_03/2024	M	29,80	0,02166128	0,64550610
7.6	101181	ALVENARIA DE VEDAÇÃO COM ELEMENTO VAZADO DE CONCRETO (COBOGÔ) DE 7X50X50CM E ARGAMASSA DE ASSENTAMENTO COM PREPARO EM BETONEIRA. AF_05/2020	M2	15,21	0,01426362	0,21694971
7.8	105021	VERGA PRÉ-MOLDADA COM ATÉ 1,5 M DE VÃO, ESPESSURA DE 15 CM. AF_03/2024	M	29,80	0,02173744	0,64777567
TOTAL:						12,07196988
[Material]	I1091	ENGATE CROMADO	UN			
5.2.4	C0348	BACIA DE LOUÇA BRANCA C/CAIXA ACOPLADA	UN	9,00	1,00000000	9,00000000
TOTAL:						9,00000000
[Material]	I1092	ENGATE DE PVC	UN			
5.2.6	C3598	LAVATÓRIO DE LOUÇA BRANCA S/COLUNA C/TORNEIRA PLÁSTICA E ACESSÓRIOS - PADRÃO POPULAR	UN	12,00	1,00000000	12,00000000
TOTAL:						12,00000000
[Encargos Complementares]	00043483	EPI - FAMILIA CARPINTEIRO DE FORMAS - HORISTA (ENCARGOS COMPLEMENTARES - COLETADO CAIXA)	H			
4.1	92539	TRAMA DE MADEIRA COMPOSTA POR RIPAS, CAIBROS E TERÇAS PARA TELHADOS DE ATÉ 2 ÁGUAS PARA TELHA DE ENCAIXE DE CERÂMICA OU DE CONCRETO, INCLUSO TRANSPORTE VERTICAL. AF_07/2019	M2	113,02	0,77400000	87,47748000
4.3	100328	RETIRADA E RECOLOCAÇÃO DE TELHA CERÂMICA DE ENCAIXE, COM ATÉ DUAS ÁGUAS, INCLUSO IÇAMENTO. AF_07/2019	M2	226,86	0,13300000	30,17238000
4.4	94219	CUMEEIRA E ESPIGÃO PARA TELHA CERÂMICA EMBOÇADA COM ARGAMASSA TRAÇO 1:2:9 (CIMENTO, CAL E AREIA), PARA TELHADOS COM MAIS DE 2 ÁGUAS, INCLUSO TRANSPORTE VERTICAL. AF_07/2019	M	126,79	0,30500000	38,67095000
7.5	105027	CONTRAVERGA PRÉ-MOLDADA, ESPESSURA DE 15 CM. AF_03/2024	M	29,80	0,03786900	1,12849620

OBRA: CONTRATAÇÃO DE EMPRESA DE ENGENHARIA ESPECIALIZADA PARA O SERVIÇO DA 2ª ETAPA DA REFORMA DA ESCOLA MUNICIPAL JOANA ALVES DE SOUSA, NO DISTRITO DE LAGOA GRANDE, ZONA RURAL DE RUSSAS/CE.

MODALIDADE: CONCORRÊNCIA Nº 002.17.09.2024

PREFEITURA: RUSSAS | Prefeitura Municipal

EXECUÇÃO DOS SERVIÇOS: 06 (SEIS) MESES

VALIDADE DA PROPOSTA: o prazo de validade da proposta não será inferior a 30 (trinta) dias , a contar da data de sua apresentação

DATA: 14 DE OUTUBRO DE 2024



DETALHAMENTO DOS QUANTITATIVOS

ITEM	CÓDIGO	DESCRIÇÃO	UNID	QUANTIDADE DO SERVIÇO	COEFICIENTE DO INSUMO	QUANTIDADE TOTAL
8.3.1	103913	EXECUÇÃO DE PISO INDUSTRIAL DE CONCRETO ARMADO, FCK = 20 MPA, ESPESSURA DE 12,0 CM. AF_04/2022	M2	163,31	0.03200600	5,22689886
TOTAL:						163,83363806
[Encargos Complementares]	00043484	EPI - FAMILIA ELETRICISTA - HORISTA (ENCARGOS COMPLEMENTARES - COLETADO CAIXA)	H			
6.1.5	91926	CABO DE COBRE FLEXÍVEL ISOLADO, 2,5 MM², ANTI-CHAMA 450/750 V, PARA CIRCUITOS TERMINAIS - FORNECIMENTO E INSTALAÇÃO. AF_03/2023	M	2 397,78	0,05800000	139,07124000
6.1.6	91928	CABO DE COBRE FLEXÍVEL ISOLADO, 4 MM², ANTI-CHAMA 450/750 V, PARA CIRCUITOS TERMINAIS - FORNECIMENTO E INSTALAÇÃO. AF_03/2023	M	1.905,99	0,07800000	148,66722000
6.1.7	91930	CABO DE COBRE FLEXÍVEL ISOLADO, 6 MM², ANTI-CHAMA 450/750 V, PARA CIRCUITOS TERMINAIS - FORNECIMENTO E INSTALAÇÃO. AF_03/2023	M	576,19	0,10200000	58,77138000
6.1.8	91932	CABO DE COBRE FLEXÍVEL ISOLADO, 10 MM², ANTI-CHAMA 450/750 V, PARA CIRCUITOS TERMINAIS - FORNECIMENTO E INSTALAÇÃO. AF_03/2023	M	223,85	0,15200000	34,02520000
6.1.9	91936	CAIXA OCTOGONAL 4" X 4", PVC, INSTALADA EM LAJE - FORNECIMENTO E INSTALAÇÃO. AF_03/2023	UN	109,00	0,44400000	48,39600000
6.1.11	91992	TOMADA ALTA DE EMBUTIR (1 MÓDULO), 2P+T 10 A, INCLUINDO SUPORTE E PLACA - FORNECIMENTO E INSTALAÇÃO. AF_03/2023	UN	26,00	1,27800000	33,22800000
6.1.12	92000	TOMADA BAIXA DE EMBUTIR (1 MÓDULO), 2P+T 10 A, INCLUINDO SUPORTE E PLACA - FORNECIMENTO E INSTALAÇÃO. AF_03/2023	UN	18,00	0,74000000	13,32000000
6.1.15	92023	INTERRUPTOR SIMPLES (1 MÓDULO) COM 1 TOMADA DE EMBUTIR 2P+T 10 A, INCLUINDO SUPORTE E PLACA - FORNECIMENTO E INSTALAÇÃO. AF_03/2023	UN	7,00	1,22800000	8,59600000
6.1.19	91854	ELETRODUTO FLEXÍVEL CORRUGADO, PVC, DN 25 MM (3/4"), PARA CIRCUITOS TERMINAIS, INSTALADO EM PAREDE - FORNECIMENTO E INSTALAÇÃO. AF_03/2023	M	648,60	0,26800000	173,82480000
6.1.20	91836	ELETRODUTO FLEXÍVEL CORRUGADO, PVC, DN 32 MM (1"), PARA CIRCUITOS TERMINAIS, INSTALADO EM FORRO - FORNECIMENTO E INSTALAÇÃO. AF_03/2023_PA	M	49,34	0,21000000	10,36140000
6.1.26	91835	ELETRODUTO FLEXÍVEL CORRUGADO REFORÇADO, PVC, DN 25 MM (3/4"), PARA CIRCUITOS TERMINAIS, INSTALADO EM FORRO - FORNECIMENTO E INSTALAÇÃO. AF_03/2023_PA	M	1,00	0,18200000	0,18200000
6.1.27	91839	ELETRODUTO FLEXÍVEL LISO, PEAD, DN 32 MM (1"), PARA CIRCUITOS TERMINAIS, INSTALADO EM FORRO - FORNECIMENTO E INSTALAÇÃO. AF_03/2023_PA	M	25,00	0,21000000	5,25000000
6.2.2	91992	TOMADA ALTA DE EMBUTIR (1 MÓDULO), 2P+T 10 A, INCLUINDO SUPORTE E PLACA - FORNECIMENTO E INSTALAÇÃO. AF_03/2023	UN	1,00	1,27800000	1,27800000
6.2.3	91885	LUVA PARA ELETRODUTO, PVC, ROSCÁVEL, DN 32 MM (1"), PARA CIRCUITOS TERMINAIS, INSTALADA EM PAREDE - FORNECIMENTO E INSTALAÇÃO. AF_03/2023	UN	8,50	0,43800000	3,72300000
6.2.5	91885	LUVA PARA ELETRODUTO, PVC, ROSCÁVEL, DN 32 MM (1"), PARA CIRCUITOS TERMINAIS, INSTALADA EM PAREDE - FORNECIMENTO E INSTALAÇÃO. AF_03/2023	UN	2,00	0,43800000	0,87600000
6.2.6	91917	CURVA 90 GRAUS PARA ELETRODUTO, PVC, ROSCÁVEL, DN 32 MM (1"), PARA CIRCUITOS TERMINAIS, INSTALADA EM PAREDE - FORNECIMENTO E INSTALAÇÃO. AF_03/2023	UN	2,00	0,65600000	1,31200000
TOTAL:						680,88224000
[Encar Complementares]	00043485	EPI - FAMILIA ENCANADOR - HORISTA (ENCARGOS COMPLEMENTARES - COLETADO CAIXA)	H			
5.1.4	94489	REGISTRO DE ESFERA, PVC, SOLDÁVEL, COM VOLANTE, DN 25 MM - FORNECIMENTO E INSTALAÇÃO. AF_08/2021	UN	5,00	0,15900000	0,79500000
5.1.5	94490	REGISTRO DE ESFERA, PVC, SOLDÁVEL, COM VOLANTE, DN 32 MM - FORNECIMENTO E INSTALAÇÃO. AF_08/2021	UN	1,00	0,15900000	0,15900000
5.1.6	94491	REGISTRO DE ESFERA, PVC, SOLDÁVEL, COM VOLANTE, DN 40 MM - FORNECIMENTO E INSTALAÇÃO. AF_08/2021	UN	14,00	0,22660000	3,17240000
5.1.7	89353	REGISTRO DE GAVETA BRUTO, LATÃO, ROSCÁVEL, 3/4" - FORNECIMENTO E INSTALAÇÃO. AF_08/2021	UN	9,00	0,22040000	1,98360000
5.1.8	89351	REGISTRO DE PRESSÃO BRUTO, LATÃO, ROSCÁVEL, 3/4" - FORNECIMENTO E INSTALAÇÃO. AF_08/2021	UN	9,00	0,22040000	1,98360000
5.1.9	89351	REGISTRO DE PRESSÃO BRUTO, LATÃO, ROSCÁVEL, 3/4" - FORNECIMENTO E INSTALAÇÃO. AF_08/2021	UN	27,00	0,22040000	5,95080000
5.1.13	89362	JOELHO 90 GRAUS, PVC, SOLDÁVEL, DN 25MM, INSTALADO EM RAMAL OU SUB-RAMAL DE ÁGUA - FORNECIMENTO E INSTALAÇÃO. AF_06/2022	UN	42,00	0,30400000	12,76800000
5.1.14	89367	JOELHO 90 GRAUS, PVC, SOLDÁVEL, DN 32MM, INSTALADO EM RAMAL OU SUB-RAMAL DE ÁGUA - FORNECIMENTO E INSTALAÇÃO. AF_06/2022	UN	10,00	0,36240000	3,62400000
5.1.15	89497	JOELHO 90 GRAUS, PVC, SOLDÁVEL, DN 40MM, INSTALADO EM PRUMADA DE ÁGUA - FORNECIMENTO E INSTALAÇÃO. AF_06/2022	UN	22,00	0,20940000	4,60680000
5.1.16	90373	JOELHO 90 GRAUS COM BUCHA DE LATÃO, PVC, SOLDÁVEL, DN 25MM, X 1/2 INSTALADO EM RAMAL OU SUB-RAMAL DE ÁGUA - FORNECIMENTO E INSTALAÇÃO. AF_06/2022	UN	12,00	0,26240000	3,14880000
5.1.17	89366	JOELHO 90 GRAUS COM BUCHA DE LATÃO, PVC, SOLDÁVEL, DN 25MM, X 3/4 INSTALADO EM RAMAL OU SUB-RAMAL DE ÁGUA - FORNECIMENTO E INSTALAÇÃO. AF_06/2022	UN	18,00	0,28320000	5,09760000
5.1.18	89445	TÊ DE REDUÇÃO, PVC, SOLDÁVEL, DN 32MM X 25MM, INSTALADO EM RAMAL DE DISTRIBUIÇÃO DE ÁGUA - FORNECIMENTO E INSTALAÇÃO. AF_06/2022	UN	1,00	0,39740000	0,39740000
5.1.19	89396	TE, PVC, SOLDÁVEL, DN 25MM, INSTALADO EM RAMAL OU SUB-RAMAL DE ÁGUA - FORNECIMENTO E INSTALAÇÃO. AF_06/2022	UN	25,00	0,40620000	10,13000000
5.1.20	89443	TE, PVC, SOLDÁVEL, DN 32MM, INSTALADO EM RAMAL DE DISTRIBUIÇÃO DE ÁGUA - FORNECIMENTO E INSTALAÇÃO. AF_06/2022	UN	1,00	0,43220000	0,43220000
5.1.21	104011	TE, PVC, SOLDÁVEL, DN 40MM, INSTALADO EM RAMAL DE DISTRIBUIÇÃO DE ÁGUA -	UN	20,00	0,51200000	10,24000000

OBRA: CONTRATAÇÃO DE EMPRESA DE ENGENHARIA ESPECIALIZADA PARA O SERVIÇO DA 2ª ETAPA DA REFORMA DA ESCOLA MUNICIPAL JOANA ALVES DE SOUSA, NO DISTRITO DE LAGOA GRANDE, ZONA RURAL DE RUSSAS/CE.
 MODALIDADE: CONCORRÊNCIA Nº 002.17.09.2024
 PREFEITURA: RUSSAS | Prefeitura Municipal



SAMPI
 SOCIEDADE DE ENGENHARIA E ARQUITETURA



EXECUÇÃO DOS SERVIÇOS: 06 (SEIS) MESES

VALIDADE DA PROPOSTA: o prazo de validade da proposta não será inferior a 30 (trinta) dias, a contar da data de sua apresentação

DATA: 14 DE OUTUBRO DE 2024

DETALHAMENTO DOS QUANTITATIVOS

ITÊM	CÓDIGO	DESCRIÇÃO	UNID	QUANTIDADE DO SERVIÇO	COEFICIENTE DO INSUMO	QUANTIDADE TOTAL
5.1.24	94489	REGISTRO DE ESFERA, PVC, SOLDÁVEL, COM VOLANTE, DN 25 MM - FORNECIMENTO E INSTALAÇÃO. AF_08/2021	UN	5,00	0,15900000	0,79500000
5.1.25	94490	REGISTRO DE ESFERA, PVC, SOLDÁVEL, COM VOLANTE, DN 32 MM - FORNECIMENTO E INSTALAÇÃO. AF_08/2021	UN	1,00	0,15900000	0,15900000
5.1.26	94491	REGISTRO DE ESFERA, PVC, SOLDÁVEL, COM VOLANTE, DN 40 MM - FORNECIMENTO E INSTALAÇÃO. AF_08/2021	UN	14,00	0,22660000	3,17240000
5.1.27	102608	CAIXA D'ÁGUA EM POLIETILENO, 1500 LITROS - FORNECIMENTO E INSTALAÇÃO AF_06/2021	UN	1,00	0,40160000	0,40160000
5.1.28	102607	CAIXA D'ÁGUA EM POLIETILENO, 1000 LITROS - FORNECIMENTO E INSTALAÇÃO. AF_06/2021	UN	1,00	0,30200000	0,30200000
5.1.29	102605	CAIXA D'ÁGUA EM POLIETILENO, 500 LITROS - FORNECIMENTO E INSTALAÇÃO. AF_06/2021	UN	3,00	0,21040000	0,63120000
5.1.30	94796	TORNEIRA DE BOIA PARA CAIXA D'ÁGUA, ROSCÁVEL, 3/4" - FORNECIMENTO E INSTALAÇÃO. AF_08/2021	UN	5,00	0,38080000	1,90400000
5.2.5	95472	VASO SANITÁRIO SIFONADO CONVENCIONAL PARA PCD SEM FURO FRONTAL COM LOUÇA BRANCA SEM ASSENTO, INCLUSO CONJUNTO DE LIGAÇÃO PARA BACIA SANITÁRIA AJUSTÁVEL - FORNECIMENTO E INSTALAÇÃO. AF_01/2020	UN	1,00	1,15400000	1,15400000
5.2.12	89732	JOELHO 45 GRAUS, PVC, SERIE NORMAL, ESGOTO PREDIAL, DN 50 MM, JUNTA ELÁSTICA, FORNECIDO E INSTALADO EM RAMAL DE DESCARGA OU RAMAL DE ESGOTO SANITÁRIO. AF_08/2022	UN	1,00	0,27580000	0,27580000
5.2.13	89746	JOELHO 45 GRAUS, PVC, SERIE NORMAL, ESGOTO PREDIAL, DN 100 MM, JUNTA ELÁSTICA, FORNECIDO E INSTALADO EM RAMAL DE DESCARGA OU RAMAL DE ESGOTO SANITÁRIO. AF_08/2022	UN	2,00	0,38520000	0,77040000
5.2.14	89731	JOELHO 90 GRAUS, PVC, SERIE NORMAL, ESGOTO PREDIAL, DN 50 MM, JUNTA ELÁSTICA, FORNECIDO E INSTALADO EM RAMAL DE DESCARGA OU RAMAL DE ESGOTO SANITÁRIO. AF_08/2022	UN	5,00	0,27580000	1,37900000
5.2.15	104348	TERMINAL DE VENTILAÇÃO, PVC, SÉRIE NORMAL, ESGOTO PREDIAL, DN 50 MM, JUNTA SOLDÁVEL, FORNECIDO E INSTALADO EM PRUMADA DE ESGOTO SANITÁRIO OU VENTILAÇÃO. AF_08/2022	UN	1,00	0,02280000	0,02280000
5.2.16	89784	TE, PVC, SERIE NORMAL, ESGOTO PREDIAL, DN 50 X 50 MM, JUNTA ELÁSTICA, FORNECIDO E INSTALADO EM RAMAL DE DESCARGA OU RAMAL DE ESGOTO SANITÁRIO. AF_06/2022	UN	5,00	0,36780000	1,83900000
6.1.20	91836	ELETRODUTO FLEXÍVEL CORRUGADO, PVC, DN 32 MM (1"), PARA CIRCUITOS TERMINAIS, INSTALADO EM FORRO - FORNECIMENTO E INSTALAÇÃO. AF_03/2023_PA	M	49,34	0,25940000	12,79879800
6.1.26	91835	ELETRODUTO FLEXÍVEL CORRUGADO REFORÇADO, PVC, DN 25 MM (3/4"), PARA CIRCUITOS TERMINAIS, INSTALADO EM FORRO - FORNECIMENTO E INSTALAÇÃO. AF_03/2023_PA	M	1,00	0,25940000	0,25940000
6.1.27	91839	ELETRODUTO FLEXÍVEL LISO, PEAD, DN 32 MM (1"), PARA CIRCUITOS TERMINAIS, INSTALADO EM FORRO - FORNECIMENTO E INSTALAÇÃO. AF_03/2023_PA	M	25,00	0,25940000	6,48500000
TOTAL:						96,83596000
[Encargos Complementares]	00043488	EPI - FAMÍLIA OPERADOR ESCAVADEIRA - HORISTA (ENCARGOS COMPLEMENTARES - COLETADO CAIXA)	H			
4.1	92539	TRAMA DE MADEIRA COMPOSTA POR RIPAS, CAIBROS E TERÇAS PARA TELHADOS DE ATÉ 2 ÁGUAS PARA TELHA DE ENCAIXE DE CERÂMICA OU DE CONCRETO, INCLUSO TRANSPORTE VERTICAL. AF_07/2019	M2	113,02	0,10290000	11,62975800
4.3	100328	RETIRADA E RECOLOCAÇÃO DE TELHA CERÂMICA DE ENCAIXE, COM ATÉ DUAS ÁGUAS, INCLUSO IÇAMENTO. AF_07/2019	M2	226,86	0,01150000	2,60889000
4.4	94219	CUMEIEIRA E ESPIGAO PARA TELHA CERÂMICA EMBOÇADA COM ARGAMASSA TRAÇO 1:2:9 (CIMENTO, CAL E AREIA), PARA TELHADOS COM MAIS DE 2 ÁGUAS, INCLUSO TRANSPORTE VERTICAL. AF_07/2019	M	128,79	0,07209600	9,14105184
7.5	105027	CONTRAVERGA PRÉ-MOLDADA, ESPESSURA DE 15' CM. AF_03/2024	M	29,80	0,04046400	1,20582720
7.6	101161	ALVENARIA DE VEDAÇÃO COM ELEMENTO VAZADO DE CONCRETO (COBOGÓ) DE 7X50X50CM E ARGAMASSA DE ASSENTAMENTO COM PREPARO EM BETONEIRA. AF_05/2020	M2	15,21	0,02440000	0,37112400
7.8	105021	VERGA PRÉ-MOLDADA COM ATÉ 1,5 M DE VÃO, ESPESSURA DE 15' CM. AF_03/2024	M	29,80	0,04074400	1,21417120
TOTAL:						26,17082224
[Encargos Complementares]	00043489	EPI - FAMÍLIA PEDREIRO - HORISTA (ENCARGOS COMPLEMENTARES - COLETADO CAIXA)	H			
1.2	97622	DEMOLIÇÃO DE ALVENARIA DE BLOCO FURADO, DE FORMA MANUAL, SEM REAPROVEITAMENTO. AF_09/2023	M3	42,30	0,35410000	14,97843000
7.1	97644	REMOÇÃO DE PORTAS, DE FORMA MANUAL, SEM REAPROVEITAMENTO. AF_09/2023	M2	21,42	0,10870000	2,32835400
7.4	94570	JANELA DE ALUMÍNIO DE CORRER COM 2 FOLHAS PARA VIDROS, COM VIDROS, BATENTE, ACABAMENTO COM ACETATO OU BRILHANTE E FERRAGENS, EXCLUSIVE ALIZAR E CONTRAMARCO. FORNECIMENTO E INSTALAÇÃO. AF_12/2019	M2	35,40	0,51900000	18,37260000
7.5	105027	CONTRAVERGA PRÉ-MOLDADA, ESPESSURA DE 15' CM. AF_03/2024	M	29,80	0,06168900	1,83833220
7.6	101161	ALVENARIA DE VEDAÇÃO COM ELEMENTO VAZADO DE CONCRETO (COBOGÓ) DE 7X50X50CM E ARGAMASSA DE ASSENTAMENTO COM PREPARO EM BETONEIRA. AF_05/2020	M2	15,21	2,05500000	31,25655000
7.8	105021	VERGA PRÉ-MOLDADA COM ATÉ 1,5 M DE VÃO, ESPESSURA DE 15' CM. AF_03/2024	M	29,80	0,06668900	1,98733220
8.1.2	97087	CAMADA SEPARADORA PARA EXECUÇÃO DE RADIER, PISO DE CONCRETO OU LAJE SOBRE SOLO EM LONA PLÁSTICA. AF_09/2021	M2	106,06	0,01400000	1,48484000

OBRA: CONTRATAÇÃO DE EMPRESA DE ENGENHARIA ESPECIALIZADA PARA O SERVIÇO DA 2ª ETAPÁ DA REFORMA DA ESCOLA MUNICIPAL JOANA ALVES DE SOUSA, NO DISTRITO DE LAGOA GRANDE, ZONA RURAL DE RUSSAS/CE.

MODALIDADE: CONCORRÊNCIA Nº 002.17.09.2024

PREFEITURA: RUSSAS | Prefeitura Municipal

EXECUÇÃO DOS SERVIÇOS: 06 (SEIS) MESES

VALIDADE DA PROPOSTA: o prazo de validade da proposta não será inferior a 30 (trinta) dias, a contar da data de sua apresentação

DATA: 14 DE OUTUBRO DE 2024



SAMPI
Sociedade Ampla de Materiais e Serviços Ltda.



DETALHAMENTO DOS QUANTITATIVOS

ITEM	CÓDIGO	DESCRIÇÃO	UND	QUANTIDADE DO SERVIÇO	COEFICIENTE DO INSUMO	QUANTIDADE TOTAL
8.3.1	103913	EXECUÇÃO DE PISO INDUSTRIAL DE CONCRETO ARMADO, FCK = 20 MPA, ESPESSURA DE 12,0 CM. AF_04/2022	M2	163,31	0,34024966	55,56617197
TOTAL:						127,81261037
{ Encargos Complementares }	00043490	EPI - FAMILIA PINTOR - HORISTA (ENCARGOS COMPLEMENTARES - COLETADO CAIXA)	H			
8.4.1	102491	PINTURA DE PISO COM TINTA ACRÍLICA, APLICAÇÃO MANUAL, 2 DEMÃOS, INCLUSO FUNDO PREPARADOR. AF_05/2021	M2	228,38	0,27500000	62,80450000
10.1.1	104641	PINTURA LÁTEX ACRÍLICA ECONÔMICA, APLICAÇÃO MANUAL EM PAREDES, DUAS DEMÃOS. AF_04/2023	M2	3.061,00	0,16310000	499,24910000
10.1.2	88485	FUNDO SELADOR ACRÍLICO, APLICAÇÃO MANUAL EM PAREDE, UMA DEMÃO. AF_04/2023	M2	3.061,00	0,06660000	203,86260000
10.2.1	104639	PINTURA LÁTEX ACRÍLICA ECONÔMICA, APLICAÇÃO MANUAL EM TETO, DUAS DEMÃOS. AF_04/2023	M2	576,93	0,22700000	130,96311000
10.2.2	88484	FUNDO SELADOR ACRÍLICO, APLICAÇÃO MANUAL EM TETO, UMA DEMÃO. AF_04/2023	M2	576,93	0,09270000	53,48141100
10.3	104641	PINTURA LÁTEX ACRÍLICA ECONÔMICA, APLICAÇÃO MANUAL EM PAREDES, DUAS DEMÃOS. AF_04/2023	M2	31,12	0,16310000	5,07567200
10.4.2	104641	PINTURA LÁTEX ACRÍLICA ECONÔMICA, APLICAÇÃO MANUAL EM PAREDES, DUAS DEMÃOS. AF_04/2023	M2	257,95	0,16310000	42,07164500
10.4.3	88485	FUNDO SELADOR ACRÍLICO, APLICAÇÃO MANUAL EM PAREDE, UMA DEMÃO. AF_04/2023	M2	257,95	0,06660000	17,17947000
TOTAL:						1.014,68750800
{ Encargos Complementares }	00043491	EPI - FAMILIA SERVENTE - HORISTA (ENCARGOS COMPLEMENTARES - COLETADO CAIXA)	H			
1.2	97822	DEMOLIÇÃO DE ALVENARIA DE BLOCO FURADO, DE FORMA MANUAL, SEM REAPROVEITAMENTO. AF_09/2023	M3	42,30	2,19570000	92,87811000
4.3	100328	RETIRADA E RECOLOCAÇÃO DE TELHA CERÂMICA DE ENCAIXE, COM ATÉ DUAS ÁGUAS, INCLUSO IÇAMENTO. AF_07/2019	M2	226,86	0,21800000	49,45548000
4.4	94219	CUMEEIRA E ESPIGÃO PARA TELHA CERÂMICA EMBOÇADA COM ARGAMASSA TRAÇO 1:2:9 (CIMENTO, CAL E AREIA), PARA TELHADOS COM MAIS DE 2 ÁGUAS, INCLUSO TRANSPORTE VERTICAL. AF_07/2019	M	126,79	0,35000000	44,37850000
5.2.5	95472	VASO SANITÁRIO SIFONADO CONVENCIONAL PARA PCD SEM FURO FRONTAL COM LOUÇA BRANCA SEM ASSENTO, INCLUSO CONJUNTO DE LIGAÇÃO PARA BACIA SANITÁRIA AJUSTÁVEL - FORNECIMENTO E INSTALAÇÃO. AF_01/2020	UN	1,00	0,55650000	0,55650000
7.1	97844	REMOÇÃO DE PORTAS, DE FORMA MANUAL, SEM REAPROVEITAMENTO. AF_09/2023	M2	21,42	0,30750000	6,58665000
7.4	94570	JANELA DE ALUMÍNIO DE CORRER COM 2 FOLHAS PARA VIDROS, COM VIDROS, BATENTE, ACABAMENTO COM ACETATO OU BRILHANTE E FERRAGENS. EXCLUSIVO ALIZAR E CONTRAMARCO. FORNECIMENTO E INSTALAÇÃO. AF_12/2019	M2	35,40	0,25900000	9,16860000
7.5	105027	CONTRAVERGA PRÉ-MOLDADA, ESPESSURA DE *15* CM. AF_03/2024	M	29,80	0,12218450	3,64109810
7.6	101161	ALVENARIA DE VEDAÇÃO COM ELEMENTO VAZADO DE CONCRETO (COBOGÔ) DE 7X50X50CM E ARGAMASSA DE ASSENTAMENTO COM PREPARO EM BETONEIRA. AF_05/2020	M2	15,21	1,03550000	15,74995500
7.8	105021	VERGA PRÉ-MOLDADA COM ATÉ 1,5 M DE VÃO, ESPESSURA DE *15* CM. AF_03/2024	M	29,80	0,12418450	3,70089810
8.1.2	97087	CAMADA SEPARADORA PARA EXECUÇÃO DE RADIER, PISO DE CONCRETO OU LAJE SOBRE SOLO, EM LONA PLÁSTICA. AF_09/2021	M2	106,06	0,00500000	0,53030000
8.3.1	103913	EXECUÇÃO DE PISO INDUSTRIAL DE CONCRETO ARMADO, FCK = 20 MPA, ESPESSURA DE 12,0 CM. AF_04/2022	M2	163,31	0,12460140	20,34865489
8.4.1	102491	PINTURA DE PISO COM TINTA ACRÍLICA, APLICAÇÃO MANUAL, 2 DEMÃOS, INCLUSO FUNDO PREPARADOR. AF_05/2021	M2	228,38	0,11500000	26,26370000
10.1.1	104641	PINTURA LÁTEX ACRÍLICA ECONÔMICA, APLICAÇÃO MANUAL EM PAREDES, DUAS DEMÃOS. AF_04/2023	M2	3.061,00	0,05440000	166,51840000
10.1.2	88485	FUNDO SELADOR ACRÍLICO, APLICAÇÃO MANUAL EM PAREDE, UMA DEMÃO. AF_04/2023	M2	3.061,00	0,02220000	67,95420000
10.2.1	104639	PINTURA LÁTEX ACRÍLICA ECONÔMICA, APLICAÇÃO MANUAL EM TETO, DUAS DEMÃOS. AF_04/2023	M2	576,93	0,07570000	43,67360100
10.2.2	88484	FUNDO SELADOR ACRÍLICO, APLICAÇÃO MANUAL EM TETO, UMA DEMÃO. AF_04/2023	M2	576,93	0,03090000	17,82713700
10.3.1	104641	PINTURA LÁTEX ACRÍLICA ECONÔMICA, APLICAÇÃO MANUAL EM PAREDES, DUAS DEMÃOS. AF_04/2023	M2	31,12	0,05440000	1,69292800
10.4.2	104641	PINTURA LÁTEX ACRÍLICA ECONÔMICA, APLICAÇÃO MANUAL EM PAREDES, DUAS DEMÃOS. AF_04/2023	M2	257,95	0,05440000	14,03248000
10.4.3	88485	FUNDO SELADOR ACRÍLICO, APLICAÇÃO MANUAL EM PAREDE, UMA DEMÃO. AF_04/2023	M2	257,95	0,02220000	5,72649000
TOTAL:						590,68148209
{ Material }	I1100	ESMALTE SINTÉTICO	L			
1.1	C1937	PLACAS PADRÃO DE OBRA	M2	4,50	1,00000000	4,50000000
11.1	C0035	ALAMBRADO C/ TUBO DE AÇO GALVANIZADO 2", INCLUSIVE PINTURA	M2	219,00	0,12000000	26,28000000
11.3	C1281	ESMALTE SINTÉTICO EM ESTRUTURA DE AÇO CARBONO 50 MICRA C/REVÓLVER	M2	638,28	0,17600000	112,33728000
TOTAL:						143,11728000

OBRA: CONTRATAÇÃO DE EMPRESA DE ENGENHARIA ESPECIALIZADA PARA O SERVIÇO DA 2ª ETAPA DA REFORMA DA ESCOLA MUNICIPAL JOANA ALVES DE SOUSA, NO DISTRITO DE LAGOA GRANDE, ZONA RURAL DE RUSSAS/CE.
 MODALIDADE: CONCORRÊNCIA Nº 002.17.09.2024

PREFEITURA: RUSSAS | Prefeitura Municipal

EXECUÇÃO DOS SERVIÇOS: 06 (SEIS) MESES

VALIDADE DA PROPOSTA: o prazo de validade da proposta não será inferior a 30 (trinta) dias , a contar da data de sua apresentação

DATA: 14 DE OUTUBRO DE 2024



SAMPI
 SOCIEDADE DE ADMINISTRAÇÃO MUNICIPAL



DETALHAMENTO DOS QUANTITATIVOS

ITEM	CÓDIGO	DESCRIÇÃO	UNID	QUANTIDADE DO SERVIÇO	COEFICIENTE DO INSUMO	QUANTIDADE TOTAL
[Material]	00039017	ESPACADOR / DISTANCIADOR CIRCULAR COM ENTRADA LATERAL, EM PLASTICO, PARA VERGALHAO *4,2 A 12,5* MM, COBRIMENTO 20 MM	UN			
7.5	105027	CONTRAVERGA PRÉ-MOLDADA, ESPESSURA DE 15* CM. AF_03/2024	M	29,80	6.00000000	178.80000000
7.8	105021	VERGA PRÉ-MOLDADA COM ATÉ 1,5 M DE VÃO, ESPESSURA DE 15* CM. AF_03/2024	M	29,80	6.00000000	178.80000000
		TOTAL:				357.60000000
[Material]	00038094	ESPELHO / PLACA DE 3 POSTOS 4" X 2", PARA INSTALACAO DE TOMADAS E INTERRUPTORES	UN			
6.1.11	91992	TOMADA ALTA DE EMBUTIR (1 MÓDULO), 2P+T 10 A, INCLUINDO SUPORTE E PLACA - FORNECIMENTO E INSTALAÇÃO. AF_03/2023	UN	26,00	1.00000000	26.00000000
6.1.12	92000	TOMADA BAIXA DE EMBUTIR (1 MÓDULO), 2P+T 10 A, INCLUINDO SUPORTE E PLACA - FORNECIMENTO E INSTALAÇÃO. AF_03/2023	UN	18,00	1.00000000	18.00000000
6.1.15	92023	INTERRUPTOR SIMPLES (1 MÓDULO) COM 1 TOMADA DE EMBUTIR 2P+T 10 A, INCLUINDO SUPORTE E PLACA - FORNECIMENTO E INSTALAÇÃO. AF_03/2023	UN	7,00	1.00000000	7.00000000
6.2.2	91992	TOMADA ALTA DE EMBUTIR (1 MÓDULO), 2P+T 10 A, INCLUINDO SUPORTE E PLACA - FORNECIMENTO E INSTALAÇÃO. AF_03/2023	UN	1,00	1.00000000	1.00000000
		TOTAL:				52.00000000
[Material]	19106	ESPELHO/PLACA DE 3 POSTOS 4"X2" PARA INSTALAÇÃO DE TOMADAS E INTERRUPTORES	UN			
6.1.13	C4792	TOMADA DUPLA DE EMBUTIR 2P+T 10A-250V	UN	29,00	1.00000000	29.00000000
		TOTAL:				29.00000000
[Encargos Complementares]	00037372	EXAMES - HORISTA (COLETADO CAIXA - ENCARGOS COMPLEMENTARES)	H			
1.2	97622	DEMOLIÇÃO DE ALVENARIA DE BLOCO FURADO, DE FORMA MANUAL, SEM REAPROVEITAMENTO. AF_09/2023	M3	42,30	2.54980000	107.85654000
4.1	92539	TRAMA DE MADEIRA COMPOSTA POR RIPAS, CAIBROS E TERÇAS PARA TELHADOS DE ATÉ 2 ÁGUAS PARA TELHA DE ENCAIXE DE CERÂMICA OU DE CONCRETO, INCLUSO TRANSPORTE VERTICAL. AF_07/2019	M2	113,02	0.87690000	99.10723800
4.3	100328	RETIRADA E RECOLOCAÇÃO DE TELHA CERÂMICA DE ENCAIXE, COM ATÉ DUAS ÁGUAS, INCLUSO IÇAMENTO. AF_07/2019	M2	226,86	0.36250000	82.23675000
4.4	94219	CUMEEIRA E ESPIGÃO PARA TELHA CERÂMICA EMBOÇADA COM ARGAMASSA TRAÇO 1:2:9 (CIMENTO, CAL E AREIA), PARA TELHADOS COM MAIS DE 2 ÁGUAS, INCLUSO TRANSPORTE VERTICAL. AF_07/2019	M	126,79	0.72709600	92.18850184
5.1.4	94489	REGISTRO DE ESFERA, PVC, SOLDÁVEL, COM VOLANTE, DN 25 MM - FORNECIMENTO E INSTALAÇÃO. AF_08/2021	UN	5,00	0.15900000	0.79500000
5.1.5	94490	REGISTRO DE ESFERA, PVC, SOLDÁVEL, COM VOLANTE, DN 32 MM - FORNECIMENTO E INSTALAÇÃO. AF_08/2021	UN	1,00	0.15900000	0.15900000
5.1.6	94491	REGISTRO DE ESFERA, PVC, SOLDÁVEL, COM VOLANTE, DN 40 MM - FORNECIMENTO E INSTALAÇÃO. AF_08/2021	UN	14,00	0.22660000	3.17240000
5.1.7	89353	REGISTRO DE GAVETA BRUTO, LATÃO, ROSCÁVEL, 3/4" - FORNECIMENTO E INSTALAÇÃO. AF_08/2021	UN	9,00	0.22040000	1.98360000
5.1.8	89351	REGISTRO DE PRESSÃO BRUTO, LATÃO, ROSCÁVEL, 3/4" - FORNECIMENTO E INSTALAÇÃO. AF_08/2021	UN	9,00	0.22040000	1.98360000
5.1.9	89351	REGISTRO DE PRESSÃO BRUTO, LATÃO, ROSCÁVEL, 3/4" - FORNECIMENTO E INSTALAÇÃO. AF_08/2021	UN	27,00	0.22040000	5.95080000
5.1.13	89362	JOELHO 90 GRAUS, PVC, SOLDÁVEL, DN 25MM, INSTALADO EM RAMAL OU SUB-RAMAL DE ÁGUA - FORNECIMENTO E INSTALAÇÃO. AF_06/2022	UN	42,00	0.30400000	12.76800000
5.1.14	89367	JOELHO 90 GRAUS, PVC, SOLDÁVEL, DN 32MM, INSTALADO EM RAMAL OU SUB-RAMAL DE ÁGUA - FORNECIMENTO E INSTALAÇÃO. AF_06/2022	UN	10,00	0.36240000	3.62400000
5.1.15	89497	JOELHO 90 GRAUS, PVC, SOLDÁVEL, DN 40MM, INSTALADO EM PRUMADA DE ÁGUA - FORNECIMENTO E INSTALAÇÃO. AF_06/2022	UN	22,00	0.20940000	4.60680000
5.1.16	90373	JOELHO 90 GRAUS COM BUCHA DE LATÃO, PVC, SOLDÁVEL, DN 25MM, X 1/2 INSTALADO EM RAMAL OU SUB-RAMAL DE ÁGUA - FORNECIMENTO E INSTALAÇÃO. AF_06/2022	UN	12,00	0.26240000	3.14880000
5.1.17	89366	JOELHO 90 GRAUS COM BUCHA DE LATÃO, PVC, SOLDÁVEL, DN 25MM, X 3/4 INSTALADO EM RAMAL OU SUB-RAMAL DE ÁGUA - FORNECIMENTO E INSTALAÇÃO. AF_08/2022	UN	18,00	0.28320000	5.09760000
5.1.18	89445	TÊ DE REDUÇÃO, PVC, SOLDÁVEL, DN 32MM X 25MM, INSTALADO EM RAMAL DE DISTRIBUIÇÃO DE ÁGUA - FORNECIMENTO E INSTALAÇÃO. AF_08/2022	UN	1,00	0.39740000	0.39740000
5.1.19	89395	TE, PVC, SOLDÁVEL, DN 25MM, INSTALADO EM RAMAL OU SUB-RAMAL DE ÁGUA - FORNECIMENTO E INSTALAÇÃO. AF_06/2022	UN	25,00	0.40520000	10.13000000
5.1.20	89443	TE, PVC, SOLDÁVEL, DN 32MM, INSTALADO EM RAMAL DE DISTRIBUIÇÃO, DE ÁGUA - FORNECIMENTO E INSTALAÇÃO. AF_06/2022	UN	1,00	0.43220000	0.43220000
5.1.21	104011	TE, PVC, SOLDÁVEL, DN 40MM, INSTALADO EM RAMAL DE DISTRIBUIÇÃO DE ÁGUA - FORNECIMENTO E INSTALAÇÃO. AF_06/2022	UN	20,00	0.51200000	10.24000000
5.1.24	94489	REGISTRO DE ESFERA, PVC, SOLDÁVEL, COM VOLANTE, DN 25 MM - FORNECIMENTO E INSTALAÇÃO. AF_08/2021	UN	5,00	0.15900000	0.79500000
5.1.25	94490	REGISTRO DE ESFERA, PVC, SOLDÁVEL, COM VOLANTE, DN 32 MM - FORNECIMENTO E INSTALAÇÃO. AF_08/2021	UN	1,00	0.15900000	0.15900000
5.1.26	94491	REGISTRO DE ESFERA, PVC, SOLDÁVEL, COM VOLANTE, DN 40 MM - FORNECIMENTO E	UN	14,00	0.22660000	3.17240000

OBRA: CONTRATAÇÃO DE EMPRESA DE ENGENHARIA ESPECIALIZADA PARA O SERVIÇO DA 2ª ETAPA DA REFORMA DA ESCOLA MUNICIPAL JOANA ALVES DE SOUSA, NO DISTRITO DE LAGOA GRANDE, ZONA RURAL DE RUSSAS/CE.
 MODALIDADE: CONCORRÊNCIA Nº 002.17.09.2024

PREFEITURA: RUSSAS | Prefeitura Municipal

EXECUÇÃO DOS SERVIÇOS: 08 (SEIS) MESES

VALIDADE DA PROPOSTA: o prazo de validade da proposta não será inferior a 30 (trinta) dias, a contar da data de sua apresentação

DATA: 14 DE OUTUBRO DE 2024



DETALHAMENTO DOS QUANTITATIVOS

ITEM	CÓDIGO	DESCRIÇÃO	UNID	QUANTIDADE DO SERVIÇO	COEFICIENTE DO INSUMO	QUANTIDADE TOTAL
5.1.27	102808	CAIXA D'ÁGUA EM POLIETILENO, 1500 LITROS - FORNECIMENTO E INSTALAÇÃO. AF_09/2021	UN	1,00	0,40160000	0,40160000
5.1.28	102607	CAIXA D'ÁGUA EM POLIETILENO, 1000 LITROS - FORNECIMENTO E INSTALAÇÃO. AF_06/2021	UN	1,00	0,30200000	0,30200000
5.1.29	102605	CAIXA D'ÁGUA EM POLIETILENO, 500 LITROS - FORNECIMENTO E INSTALAÇÃO. AF_06/2021	UN	3,00	0,21040000	0,63120000
5.1.30	94796	TORNEIRA DE BOIA PARA CAIXA D'ÁGUA, ROSCÁVEL, 3/4" - FORNECIMENTO E INSTALAÇÃO. AF_08/2021	UN	5,00	0,38080000	1,90400000
5.2.5	95472	VASO SANITÁRIO SIFONADO CONVENCIONAL PARA PCD SEM FURO FRONTAL COM LOUÇA BRANCA SEM ASSENTO, INCLUSO CONJUNTO DE LIGAÇÃO PARA BACIA SANITÁRIA AJUSTÁVEL - FORNECIMENTO E INSTALAÇÃO. AF_01/2020	UN	1,00	1,71050000	1,71050000
5.2.12	89732	JOELHO 45 GRAUS, PVC, SERIE NORMAL, ESGOTO PREDIAL, DN 50 MM, JUNTA ELÁSTICA, FORNECIDO E INSTALADO EM RAMAL DE DESCARGA OU RAMAL DE ESGOTO SANITÁRIO. AF_08/2022	UN	1,00	0,27580000	0,27580000
5.2.13	89746	JOELHO 45 GRAUS, PVC, SERIE NORMAL, ESGOTO PREDIAL, DN 100 MM, JUNTA ELÁSTICA, FORNECIDO E INSTALADO EM RAMAL DE DESCARGA OU RAMAL DE ESGOTO SANITÁRIO. AF_08/2022	UN	2,00	0,38520000	0,77040000
5.2.14	89731	JOELHO 90 GRAUS, PVC, SERIE NORMAL, ESGOTO PREDIAL, DN 50 MM, JUNTA ELÁSTICA, FORNECIDO E INSTALADO EM RAMAL DE DESCARGA OU RAMAL DE ESGOTO SANITÁRIO. AF_08/2022	UN	5,00	0,27580000	1,37900000
5.2.15	104348	TERMINAL DE VENTILAÇÃO, PVC, SÉRIE NORMAL, ESGOTO PREDIAL, DN 50 MM, JUNTA SOLDÁVEL, FORNECIDO E INSTALADO EM PRUMADA DE ESGOTO SANITÁRIO OU VENTILAÇÃO. AF_08/2022	UN	1,00	0,02280000	0,02280000
5.2.16	89784	TE, PVC, SERIE NORMAL, ESGOTO PREDIAL, DN 50 X 50 MM, JUNTA ELÁSTICA, FORNECIDO E INSTALADO EM RAMAL DE DESCARGA OU RAMAL DE ESGOTO SANITÁRIO. AF_08/2022	UN	5,00	0,36780000	1,83900000
6.1.5	91926	CABO DE COBRE FLEXÍVEL ISOLADO, 2,5 MM², ANTI-CHAMA 450/750 V, PARA CIRCUITOS TERMINAIS - FORNECIMENTO E INSTALAÇÃO. AF_03/2023	M	2.397,78	0,05800000	139,07124000
6.1.6	91928	CABO DE COBRE FLEXÍVEL ISOLADO, 4 MM², ANTI-CHAMA 450/750 V, PARA CIRCUITOS TERMINAIS - FORNECIMENTO E INSTALAÇÃO. AF_03/2023	M	1.905,99	0,07800000	148,66722000
6.1.7	91930	CABO DE COBRE FLEXÍVEL ISOLADO, 6 MM², ANTI-CHAMA 450/750 V, PARA CIRCUITOS TERMINAIS - FORNECIMENTO E INSTALAÇÃO. AF_03/2023	M	576,19	0,10200000	58,77138000
6.1.8	91932	CABO DE COBRE FLEXÍVEL ISOLADO, 10 MM², ANTI-CHAMA 450/750 V, PARA CIRCUITOS TERMINAIS - FORNECIMENTO E INSTALAÇÃO. AF_03/2023	M	223,85	0,15200000	34,02520000
6.1.9	91938	CAIXA OCTOGONAL 4" X 4", PVC, INSTALADA EM LAJE - FORNECIMENTO E INSTALAÇÃO. AF_03/2023	UN	109,00	0,44400000	48,39600000
6.1.11	91992	TOMADA ALTA DE EMBUTIR (1 MÓDULO), 2P+T 10 A, INCLUINDO SUPORTE E PLACA - FORNECIMENTO E INSTALAÇÃO. AF_03/2023	UN	26,00	1,27800000	33,22800000
6.1.12	92000	TOMADA BAIXA DE EMBUTIR (1 MÓDULO), 2P+T 10 A, INCLUINDO SUPORTE E PLACA - FORNECIMENTO E INSTALAÇÃO. AF_03/2023	UN	18,00	0,74000000	13,32000000
6.1.15	92023	INTERRUPTOR SIMPLES (1 MÓDULO) COM 1 TOMADA DE EMBUTIR 2P+T 10 A, INCLUINDO SUPORTE E PLACA - FORNECIMENTO E INSTALAÇÃO. AF_03/2023	UN	7,00	1,22800000	8,59800000
6.1.19	91854	ELETRODUTO FLEXÍVEL CORRUGADO, PVC, DN 25 MM (3/4"), PARA CIRCUITOS TERMINAIS, INSTALADO EM PAREDE - FORNECIMENTO E INSTALAÇÃO. AF_03/2023	M	648,60	0,26800000	173,82480000
6.1.21	91836	ELETRODUTO FLEXÍVEL CORRUGADO, PVC, DN 32 MM (1"), PARA CIRCUITOS TERMINAIS, INSTALADO EM FORRO - FORNECIMENTO E INSTALAÇÃO. AF_03/2023_PA	M	49,34	0,46940000	23,16019600
6.1.26	91835	ELETRODUTO FLEXÍVEL CORRUGADO REFORÇADO, PVC, DN 25 MM (3/4"), PARA CIRCUITOS TERMINAIS, INSTALADO EM FORRO - FORNECIMENTO E INSTALAÇÃO. AF_03/2023_PA	M	1,00	0,44140000	0,44140000
6.1.27	91839	ELETRODUTO FLEXÍVEL LISO, PEAD, DN 32 MM (1"), PARA CIRCUITOS TERMINAIS, INSTALADO EM FORRO - FORNECIMENTO E INSTALAÇÃO. AF_03/2023_PA	M	25,00	0,46940000	11,73500000
6.2.2	91992	TOMADA ALTA DE EMBUTIR (1 MÓDULO), 2P+T 10 A, INCLUINDO SUPORTE E PLACA - FORNECIMENTO E INSTALAÇÃO. AF_03/2023	UN	1,00	1,27800000	1,27800000
6.2.3	91885	LUVA PARA ELETRODUTO, PVC, ROSCÁVEL, DN 32 MM (1"), PARA CIRCUITOS TERMINAIS, INSTALADA EM PAREDE - FORNECIMENTO E INSTALAÇÃO. AF_03/2023	UN	8,50	0,43800000	3,72300000
6.2.5	91885	LUVA PARA ELETRODUTO, PVC, ROSCÁVEL, DN 32 MM (1"), PARA CIRCUITOS TERMINAIS, INSTALADA EM PAREDE - FORNECIMENTO E INSTALAÇÃO. AF_03/2023	UN	2,00	0,43800000	0,87600000
6.2.6	91917	CURVA 90 GRAUS PARA ELETRODUTO, PVC, ROSCÁVEL, DN 32 MM (1"), PARA CIRCUITOS TERMINAIS, INSTALADA EM PAREDE - FORNECIMENTO E INSTALAÇÃO. AF_03/2023	UN	2,00	0,65600000	1,31200000
7.1	97644	REMOÇÃO DE PORTAS, DE FORMA MANUAL, SEM REAPROVEITAMENTO. AF_09/2023	M2	21,42	0,41620000	8,91500400
7.4	94570	JANELA DE ALUMÍNIO DE CORRER COM 2 FOLHAS PARA VIDROS, COM VIDROS, BATENTE, ACABAMENTO COM ACETAR OU BRILHANTE E FERRAGENS. EXCLUSIVE ALIZAR E CONTRAMARCO. FORNECIMENTO E INSTALAÇÃO. AF_12/2019	M2	35,40	0,77800000	27,54120000
7.5	105027	CONTRAVERGA PRÉ-MOLDADA, ESPESSURA DE 15" CM. AF_03/2024	M	29,80	0,26220650	7,81375370
7.6	101161	ALVENARIA DE VEDAÇÃO COM ELEMENTO VAZADO DE CONCRETO (COBOGÓ) DE 7X50X50CM E ARGAMASSA DE ASSENTAMENTO COM PREPARO EM BETONEIRA. AF_05/2020	M2	15,21	3,11490000	47,37762900
7.8	105021	VERGA PRÉ-MOLDADA COM ATÉ 1,5 M DE VÃO, ESPESSURA DE 15" CM. AF_03/2024	M	29,80	0,27045750	8,05863350
8.1.2	97087	CAMADA SEPARADORA PARA EXECUÇÃO DE RADIER, PISO DE CONCRETO OU LAJE SOBRE SOLO, EM LONA PLÁSTICA. AF_09/2021	M2	106,06	0,01900000	2,01514000
8.3.1	103913	EXECUÇÃO DE PISO INDUSTRIAL DE CONCRETO ARMADO, FCK = 20 MPA, ESPESSURA DE 12,0 CM. AF_04/2022	M2	163,31	0,49685706	81,14172672
8.4.1	102491	PINTURA DE PISO COM TINTA ACRÍLICA, APLICAÇÃO MANUAL, 2 DEMÃOS, INCLUSO FUNDO PREPARADOR. AF_05/2021	M2	228,38	0,39000000	89,06820000

OBRA: CONTRATAÇÃO DE EMPRESA DE ENGENHARIA ESPECIALIZADA PARA O SERVIÇO DA 2ª ETAPA DA REFORMA DA ESCOLA MUNICIPAL JOANA ALVES DE SOUSA, NO DISTRITO DE LAGOA GRANDE, ZONA RURAL DE RUSSAS/CE.
 MODALIDADE: CONCORRÊNCIA Nº 002.17.09.2024



PREFEITURA: RUSSAS | Prefeitura Municipal

EXECUÇÃO DOS SERVIÇOS: 06 (SEIS) MESES

VALIDADE DA PROPOSTA: o prazo de validade da proposta não será inferior a 30 (trinta) dias, a contar da data de sua apresentação

DATA: 14 DE OUTUBRO DE 2024

DETALHAMENTO DOS QUANTITATIVOS

ITEM	CÓDIGO	DESCRIÇÃO	UNID.	QUANTIDADE DO SERVIÇO	COEFICIENTE DO INSUMO	QUANTIDADE TOTAL
10.1.1	104641	DEMÃOS. AF_04/2023				
10.1.2	88485	FUNDO SELADOR ACRÍLICO, APLICAÇÃO MANUAL EM PAREDE, UMA DEMÃO. AF_04/2023	M2	3.061,00	0,08880000	271.81680000
10.2.1	104639	PINTURA LÁTEX ACRÍLICA ECONÔMICA, APLICAÇÃO MANUAL EM TETO, DUAS DEMÃOS. AF_04/2023	M2	576,93	0,30270000	174.63671100
10.2.2	88484	FUNDO SELADOR ACRÍLICO, APLICAÇÃO MANUAL EM TETO, UMA DEMÃO. AF_04/2023	M2	576,93	0,12360000	71.30854800
10.3.1	104641	PINTURA LÁTEX ACRÍLICA ECONÔMICA, APLICAÇÃO MANUAL EM PAREDES, DUAS DEMÃOS. AF_04/2023	M2	31,12	0,21750000	6.76860000
10.4.2	104641	PINTURA LÁTEX ACRÍLICA ECONÔMICA, APLICAÇÃO MANUAL EM PAREDES, DUAS DEMÃOS. AF_04/2023	M2	257,95	0,21750000	56.10412500
10.4.3	88485	FUNDO SELADOR ACRÍLICO, APLICAÇÃO MANUAL EM PAREDE, UMA DEMÃO. AF_04/2023	M2	257,95	0,08880000	22.90596000
TOTAL:						2.700.90689676
[Encargos Complementares]	00043459	FERRAMENTAS - FAMÍLIA CARPINTEIRO DE FORMAS - HORISTA (ENCARGOS COMPLEMENTARES - COLETADO CAIXA)	H			
4.1	92539	TRAMA DE MADEIRA COMPOSTA POR RIPAS, CAIBRÓS E TERÇAS PARA TELHADOS DE ATÉ 2 ÁGUAS PARA TELHA DE ENCAIXE DE CERÂMICA OU DE CONCRETO, INCLUSO TRANSPORTE VERTICAL. AF_07/2019	M2	113,02	0,77400000	87.47748000
4.3	100328	RETIRADA E RECOLOCAÇÃO DE TELHA CERÂMICA DE ENCAIXE, COM ATÉ DUAS ÁGUAS, INCLUSO IÇAMENTO. AF_07/2019	M2	226,86	0,13300000	30.17238000
4.4	94219	CUMEEIRA E ESPIGÃO PARA TELHA CERÂMICA EMBOÇADA COM ARGAMASSA TRAÇO 1:2:9 (CIMENTO, CAL E AREIA), PARA TELHADOS COM MAIS DE 2 ÁGUAS, INCLUSO TRANSPORTE VERTICAL. AF_07/2019	M	126,79	0,30500000	38.67095000
7.5	105027	CONTRAVERGA PRÉ-MOLDADA, ESPESSURA DE 15* CM. AF_03/2024	M	29,80	0,03786900	1.12849620
7.8	105021	VERGA PRÉ-MOLDADA COM ATÉ 1,5 M DE VÃO, ESPESSURA DE 15* CM. AF_03/2024	M	29,80	0,03684000	1.15743200
8.3.1	103913	EXECUÇÃO DE PISO INDUSTRIAL DE CONCRETO ARMADO, FCK = 20 MPA, ESPESSURA DE 12,0 CM. AF_04/2022	M2	163,31	0,03200800	5.22689986
TOTAL:						163.83363806
[Encargos Complementares]	00043460	FERRAMENTAS - FAMÍLIA ELETRICISTA - HORISTA (ENCARGOS COMPLEMENTARES - COLETADO CAIXA)	H			
6.1.5	91926	CABO DE COBRE FLEXÍVEL ISOLADO, 2,5 MM², ANTI-CHAMA 450/750 V, PARA CIRCUITOS TERMINAIS - FORNECIMENTO E INSTALAÇÃO. AF_03/2023	M	2.397,78	0,05800000	139.07124000
6.1.6	91928	CABO DE COBRE FLEXÍVEL ISOLADO, 4 MM², ANTI-CHAMA 450/750 V, PARA CIRCUITOS TERMINAIS - FORNECIMENTO E INSTALAÇÃO. AF_03/2023	M	1.905,99	0,07800000	148.66722000
6.1.7	91930	CABO DE COBRE FLEXÍVEL ISOLADO, 6 MM², ANTI-CHAMA 450/750 V, PARA CIRCUITOS TERMINAIS - FORNECIMENTO E INSTALAÇÃO. AF_03/2023	M	576,19	0,10200000	58.77138000
6.1.8	91932	CABO DE COBRE FLEXÍVEL ISOLADO, 10 MM², ANTI-CHAMA 450/750 V, PARA CIRCUITOS TERMINAIS - FORNECIMENTO E INSTALAÇÃO. AF_03/2023	M	223,85	0,15200000	34.02520000
6.1.9	91936	CAIXA OCTOGONAL 4" X 4", PVC, INSTALADA EM LAJE - FORNECIMENTO E INSTALAÇÃO AF_03/2023	UN	109,00	0,44400000	48.39600000
6.1.11	91992	TOMADA ALTA DE EMBUTIR (1 MÓDULO), 2P+T 10 A, INCLUINDO SUPORTE E PLACA - FORNECIMENTO E INSTALAÇÃO. AF_03/2023	UN	26,00	1,27800000	33.22800000
6.1.12	92000	TOMADA BAIXA DE EMBUTIR (1 MÓDULO), 2P+T 10 A, INCLUINDO SUPORTE E PLACA - FORNECIMENTO E INSTALAÇÃO. AF_03/2023	UN	18,00	0,74000000	13.32000000
6.1.15	92023	INTERRUPTOR SIMPLES (1 MÓDULO) COM 1 TOMADA DE EMBUTIR 2P+T 10 A, INCLUINDO SUPORTE E PLACA - FORNECIMENTO E INSTALAÇÃO. AF_03/2023	UN	7,00	1,22800000	8.58600000
6.1.19	91854	ELETRODUTO FLEXÍVEL CORRUGADO, PVC, DN 25 MM (3/4"), PARA CIRCUITOS TERMINAIS, INSTALADO EM PAREDE - FORNECIMENTO E INSTALAÇÃO. AF_03/2023	M	648,60	0,26800000	173.82480000
6.1.20	91836	ELETRODUTO FLEXÍVEL CORRUGADO, PVC, DN 32 MM (1"), PARA CIRCUITOS TERMINAIS, INSTALADO EM FORRO - FORNECIMENTO E INSTALAÇÃO. AF_03/2023_PA	M	49,34	0,21000000	10.36140000
6.1.26	91835	ELETRODUTO FLEXÍVEL CORRUGADO REFORÇADO, PVC, DN 25 MM (3/4"). PARA CIRCUITOS TERMINAIS, INSTALADO EM FORRO - FORNECIMENTO E INSTALAÇÃO. AF_03/2023_PA	M	1,00	0,18200000	0,18200000
6.1.27	91839	ELETRODUTO FLEXÍVEL LISO, PEAD, DN 32 MM (1"). PARA CIRCUITOS TERMINAIS, INSTALADO EM FORRO - FORNECIMENTO E INSTALAÇÃO. AF_03/2023_PA	M	26,00	0,21000000	5.25000000
6.2.2	91992	TOMADA ALTA DE EMBUTIR (1 MÓDULO), 2P+T 10 A, INCLUINDO SUPORTE E PLACA - FORNECIMENTO E INSTALAÇÃO. AF_03/2023	UN	1,00	1,27800000	1,27800000
6.2.3	91885	LUVA PARA ELETRODUTO, PVC, ROSCÁVEL, DN 32 MM (1"). PARA CIRCUITOS TERMINAIS, INSTALADA EM PAREDE - FORNECIMENTO E INSTALAÇÃO. AF_03/2023	UN	8,50	0,43800000	3.72300000
6.2.5	91885	LUVA PARA ELETRODUTO, PVC, ROSCÁVEL, DN 32 MM (1"). PARA CIRCUITOS TERMINAIS, INSTALADA EM PAREDE - FORNECIMENTO E INSTALAÇÃO. AF_03/2023	UN	2,00	0,43800000	0,87600000
6.2.6	91917	CURVA 90 GRAUS PARA ELETRODUTO, PVC, ROSCÁVEL, DN 32 MM (1"), PARA CIRCUITOS TERMINAIS, INSTALADA EM PAREDE - FORNECIMENTO E INSTALAÇÃO. AF_03/2023	UN	3,00	0,65600000	1,96800000
TOTAL:						680.88224000
[Encargos Complementares]	00043461	FERRAMENTAS - FAMÍLIA ENCANADOR - HORISTA (ENCARGOS COMPLEMENTARES - COLETADO CAIXA)	H			
5.1.4	94489	REGISTRO DE ESFERA, PVC, SOLDÁVEL, COM VOLANTE, DN 25 MM - FORNECIMENTO E INSTALAÇÃO. AF_08/2021	UN	5,00	0,15900000	0,79500000

OBRA: CONTRATAÇÃO DE EMPRESA DE ENGENHARIA ESPECIALIZADA PARA O SERVIÇO DA 2ª ETAPÁ DA REFORMA DA ESCOLA MUNICIPAL JOANA ALVES DE SOUSA, NO DISTRITO DE LAGOA GRANDE, ZONA RURAL DE RUSSAS/CE.

MODALIDADE: CONCORRÊNCIA Nº 002.17.09.2024

PREFEITURA: RUSSAS | Prefeitura Municipal

EXECUÇÃO DOS SERVIÇOS: 06 (SEIS) MESES

VALIDADE DA PROPOSTA: o prazo de validade da proposta não será inferior a 30 (trinta) dias , a contar da data de sua apresentação

DATA: 14 DE OUTUBRO DE 2024



SAMPI
ENGENHARIA E CONSTRUÇÃO LTDA



DETALHAMENTO DOS QUANTITATIVOS

ITEM	CÓDIGO	DESCRIÇÃO	UNID	QUANTIDADE DO SERVIÇO	COEFICIENTE DO INSUMO	QUANTIDADE TOTAL
5.1.5	94490	REGISTRO DE ESFERA, PVC, SOLDÁVEL, COM VOLANTE, DN 32 MM - FORNECIMENTO E INSTALAÇÃO. AF_08/2021	UN	1,00	0,15900000	0,15900000
5.1.6	94491	REGISTRO DE ESFERA, PVC, SOLDÁVEL, COM VOLANTE, DN 40 MM - FORNECIMENTO E INSTALAÇÃO. AF_08/2021	UN	14,00	0,22680000	3,17240000
5.1.7	89353	REGISTRO DE GAVETA BRUTO, LATÃO, ROSCÁVEL, 3/4" - FORNECIMENTO E INSTALAÇÃO. AF_08/2021	UN	9,00	0,22040000	1,98360000
5.1.8	89351	REGISTRO DE PRESSÃO BRUTO, LATÃO, ROSCÁVEL, 3/4" - FORNECIMENTO E INSTALAÇÃO. AF_08/2021	UN	9,00	0,22040000	1,98360000
5.1.9	89351	REGISTRO DE PRESSÃO BRUTO, LATÃO, ROSCÁVEL, 3/4" - FORNECIMENTO E INSTALAÇÃO. AF_08/2021	UN	27,00	0,22040000	5,95080000
5.1.13	89362	JOELHO 90 GRAUS, PVC, SOLDÁVEL, DN 25MM, INSTALADO EM RAMAL OU SUB-RAMAL DE ÁGUA - FORNECIMENTO E INSTALAÇÃO. AF_06/2022	UN	42,00	0,30400000	12,76800000
5.1.14	89367	JOELHO 90 GRAUS, PVC, SOLDÁVEL, DN 32MM, INSTALADO EM RAMAL OU SUB-RAMAL DE ÁGUA - FORNECIMENTO E INSTALAÇÃO. AF_06/2022	UN	10,00	0,36240000	3,62400000
5.1.15	89497	JOELHO 90 GRAUS, PVC, SOLDÁVEL, DN 40MM, INSTALADO EM PRUMADA DE ÁGUA - FORNECIMENTO E INSTALAÇÃO. AF_06/2022	UN	22,00	0,20940000	4,60680000
5.1.1	90373	JOELHO 90 GRAUS COM BUCHA DE LATÃO, PVC, SOLDÁVEL, DN 25MM, X 1/2 INSTALADO EM RAMAL OU SUB-RAMAL DE ÁGUA - FORNECIMENTO E INSTALAÇÃO. AF_08/2022	UN	12,00	0,26240000	3,14880000
5.1.17	89366	JOELHO 90 GRAUS COM BUCHA DE LATÃO, PVC, SOLDÁVEL, DN 25MM, X 3/4 INSTALADO EM RAMAL OU SUB-RAMAL DE ÁGUA - FORNECIMENTO E INSTALAÇÃO. AF_06/2022	UN	18,00	0,28320000	5,09760000
5.1.18	89445	TE DE REDUÇÃO, PVC, SOLDÁVEL, DN 32MM X 25MM, INSTALADO EM RAMAL DE DISTRIBUIÇÃO DE ÁGUA - FORNECIMENTO E INSTALAÇÃO. AF_06/2022	UN	1,00	0,39740000	0,39740000
5.1.19	89395	TE, PVC, SOLDÁVEL, DN 25MM, INSTALADO EM RAMAL OU SUB-RAMAL DE ÁGUA - FORNECIMENTO E INSTALAÇÃO. AF_06/2022	UN	25,00	0,40520000	10,13000000
5.1.20	89443	TE, PVC, SOLDÁVEL, DN 32MM, INSTALADO EM RAMAL DE DISTRIBUIÇÃO DE ÁGUA - FORNECIMENTO E INSTALAÇÃO. AF_06/2022	UN	1,00	0,43220000	0,43220000
5.1.21	104011	TE, PVC, SOLDÁVEL, DN 40MM, INSTALADO EM RAMAL DE DISTRIBUIÇÃO DE ÁGUA - FORNECIMENTO E INSTALAÇÃO. AF_06/2022	UN	20,00	0,51200000	10,24000000
5.1.24	94489	REGISTRO DE ESFERA, PVC, SOLDÁVEL, COM VOLANTE, DN 25 MM - FORNECIMENTO E INSTALAÇÃO. AF_08/2021	UN	5,00	0,15900000	0,79500000
5.1.25	94490	REGISTRO DE ESFERA, PVC, SOLDÁVEL, COM VOLANTE, DN 32 MM - FORNECIMENTO E INSTALAÇÃO. AF_08/2021	UN	1,00	0,15900000	0,15900000
5.1.26	94491	REGISTRO DE ESFERA, PVC, SOLDÁVEL, COM VOLANTE, DN 40 MM - FORNECIMENTO E INSTALAÇÃO. AF_08/2021	UN	14,00	0,22680000	3,17240000
5.1.27	102608	CAIXA D'ÁGUA EM POLIETILENO, 1500 LITROS - FORNECIMENTO E INSTALAÇÃO. AF_08/2021	UN	1,00	0,40160000	0,40160000
5.1.28	102607	CAIXA D'ÁGUA EM POLIETILENO, 1000 LITROS - FORNECIMENTO E INSTALAÇÃO. AF_06/2021	UN	1,00	0,30200000	0,30200000
5.1.29	102605	CAIXA D'ÁGUA EM POLIETILENO, 500 LITROS - FORNECIMENTO E INSTALAÇÃO. AF_06/2021	UN	3,00	0,21040000	0,63120000
5.1.30	94796	TORNEIRA DE BOIA PARA CAIXA D'ÁGUA, ROSCÁVEL, 3/4" - FORNECIMENTO E INSTALAÇÃO. AF_08/2021	UN	5,00	0,38080000	1,90400000
5.2.5	95472	VASO SANITÁRIO SIFONADO CONVENCIONAL PARA PCD SEM FURO FRONTAL COM LOUÇA BRANCA SEM ASSENTO, INCLUSO CONJUNTO DE LIGAÇÃO PARA BACIA SANITÁRIA AJUSTÁVEL - FORNECIMENTO E INSTALAÇÃO. AF_01/2020	UN	1,00	1,15400000	1,15400000
5.2.12	89732	JOELHO 45 GRAUS, PVC, SÉRIE NORMAL, ESGOTO PREDIAL, DN 50 MM, JUNTA ELÁSTICA, FORNECIDO E INSTALADO EM RAMAL DE DESCARGA OU RAMAL DE ESGOTO SANITÁRIO. AF_08/2022	UN	1,00	0,27580000	0,27580000
5.2.13	89746	JOELHO 45 GRAUS, PVC, SÉRIE NORMAL, ESGOTO PREDIAL, DN 100 MM, JUNTA ELÁSTICA, FORNECIDO E INSTALADO EM RAMAL DE DESCARGA OU RAMAL DE ESGOTO SANITÁRIO. AF_08/2022	UN	2,00	0,38520000	0,77040000
5.2.14	89731	JOELHO 90 GRAUS, PVC, SÉRIE NORMAL, ESGOTO PREDIAL, DN 50 MM, JUNTA ELÁSTICA, FORNECIDO E INSTALADO EM RAMAL DE DESCARGA OU RAMAL DE ESGOTO SANITÁRIO. AF_09/2022	UN	5,00	0,27580000	1,37900000
5.2.15	104348	TERMINAL DE VENTILAÇÃO, PVC, SÉRIE NORMAL, ESGOTO PREDIAL, DN 50 MM, JUNTA SOLDÁVEL, FORNECIDO E INSTALADO EM PRUMADA DE ESGOTO SANITÁRIO OU VENTILAÇÃO. AF_08/2022	UN	1,00	0,02280000	0,02280000
5.2.16	89784	TE, PVC, SÉRIE NORMAL, ESGOTO PREDIAL, DN 50 X 50 MM, JUNTA ELÁSTICA, FORNECIDO E INSTALADO EM RAMAL DE DESCARGA OU RAMAL DE ESGOTO SANITÁRIO. AF_08/2022	UN	5,00	0,36780000	1,83900000
6.1.20	91836	ELETRODUTO FLEXÍVEL CORRUGADO, PVC, DN 32 MM (1"), PARA CIRCUITOS TERMINAIS, INSTALADO EM FORRO - FORNECIMENTO E INSTALAÇÃO. AF_03/2023_PA	M	49,34	0,25940000	12,79879600
6.1.26	91835	ELETRODUTO FLEXÍVEL CORRUGADO REFORÇADO, PVC, DN 25 MM (3/4"), PARA CIRCUITOS TERMINAIS, INSTALADO EM FORRO - FORNECIMENTO E INSTALAÇÃO. AF_03/2023_PA	M	1,00	0,25940000	0,25940000
6.1.27	91839	ELETRODUTO FLEXÍVEL LISO, PEAD, DN 32 MM (1"), PARA CIRCUITOS TERMINAIS, INSTALADO EM FORRO - FORNECIMENTO E INSTALAÇÃO. AF_03/2023_PA	M	25,00	0,25940000	6,48500000
TOTAL:						96,83859600

[Encargos Complementares]

00043464

FERRAMENTAS - FAMÍLIA OPERADOR ESCAVADEIRA - HORISTA (ENCARGOS COMPLEMENTARES - COLETADO CAIXA)

H

4.1	92539	TRAMA DE MADEIRA COMPOSTA POR RIPAS, CAIBROS E TERÇAS PARA TELHADOS DE ATÉ 2 ÁGUAS PARA TELHA DE ENCAIXE DE CERÂMICA OU DE CONCRETO, INCLUSO TRANSPORTE VERTICAL. AF_07/2019	M2	113,02	0,10290000	11,62975800
-----	-------	--	----	--------	------------	-------------

4.3	100328	RETIRADA E RECOLOCAÇÃO DE TELHA CERÂMICA DE ENCAIXE, COM ATÉ DUAS ÁGUAS.	M2	226,86	0,01150000	2,60889000
-----	--------	--	----	--------	------------	------------

OBRA: CONTRATAÇÃO DE EMPRESA DE ENGENHARIA ESPECIALIZADA PARA O SERVIÇO DA 2ª ETAPA DA REFORMA DA ESCOLA MUNICIPAL JOANA ALVES DE SOUSA, NO DISTRITO DE LAGOA GRANDE, ZONA RURAL DE RUSSAS/CE.

MODALIDADE: CONCORRÊNCIA Nº 002.17.09.2024

PREFEITURA: RUSSAS | Prefeitura Municipal

EXECUÇÃO DOS SERVIÇOS: 06 (SEIS) MESES

VALIDADE DA PROPOSTA: o prazo de validade da proposta não será inferior a 30 (trinta) dias, a contar da data de sua apresentação

DATA: 14 DE OUTUBRO DE 2024



SAMPI
SOCIETATE DE ENGENHARIA E ARQUITETURA



DETALHAMENTO DOS QUANTITATIVOS

ITEM	CÓDIGO	DESCRIÇÃO	UNID	QUANTIDADE DO SERVIÇO	COEFICIENTE DO INSUMO	QUANTIDADE TOTAL
4.4	94219	CUMEEIRA E ESPIGÃO PARA TELHA CERÂMICA EMBOÇADA COM ARGAMASSA TRAÇO 1:2:9 (CIMENTO, CAL E AREIA), PARA TELHADOS COM MAIS DE 2 ÁGUAS, INCLUSO TRANSPORTE VERTICAL. AF_07/2019	M	126,79	0,07209600	9.14105184
7.5	105027	CONTRAVERGA PRÉ-MOLDADA, ESPESSURA DE *15* CM. AF_03/2024	M	29,80	0,04046400	1,20582720
7.6	101161	ALVENARIA DE VEDAÇÃO COM ELEMENTO VAZADO DE CONCRETO (COBOGÓ) DE 7X50X50CM E ARGAMASSA DE ASSENTAMENTO COM PREPARO EM BETONEIRA. AF_05/2020	M2	15,21	0,02440000	0,37112400
7.8	105021	VERGA PRÉ-MOLDADA COM ATÉ 1,5 M DE VÃO, ESPESSURA DE *15* CM. AF_03/2024	M	29,80	0,04074400	1,21417120
TOTAL:						26,17082224
[Encargos Complementares]	00043465	FERRAMENTAS - FAMÍLIA PEDREIRO - HORISTA (ENCARGOS COMPLEMENTARES - COLETADO CAIXA)	H			
1.2	97622	DEMOLIÇÃO DE ALVENARIA DE BLOCO FURADO, DE FORMA MANUAL, SEM REAPROVEITAMENTO. AF_09/2023	M3	42,30	0,35410000	14,97843000
7.1	97644	REMOÇÃO DE PORTAS, DE FORMA MANUAL, SEM REAPROVEITAMENTO. AF_09/2023	M2	21,42	0,10870000	2,32635400
7.4	94570	JANELA DE ALUMÍNIO DE CORRER COM 2 FOLHAS PARA VIDROS, COM VIDROS, BATENTE, ACABAMENTO COM ACETATO OU BRILHANTE E FERRAGENS. EXCLUSIVE ALIZAR E CONTRAMARCO. FORNECIMENTO E INSTALAÇÃO. AF_12/2019	M2	35,40	0,51900000	18,37260000
7.5	105027	CONTRAVERGA PRÉ-MOLDADA, ESPESSURA DE *15* CM. AF_03/2024	M	29,80	0,06168900	1,83833220
7.6	101161	ALVENARIA DE VEDAÇÃO COM ELEMENTO VAZADO DE CONCRETO (COBOGÓ) DE 7X50X50CM E ARGAMASSA DE ASSENTAMENTO COM PREPARO EM BETONEIRA. AF_05/2020	M2	15,21	2,05500000	31,25655000
7.8	105021	VERGA PRÉ-MOLDADA COM ATÉ 1,5 M DE VÃO, ESPESSURA DE *15* CM. AF_03/2024	M	29,80	0,06668900	1,98733220
8.1.2	97087	CAMADA SEPARADORA PARA EXECUÇÃO DE RADIER, PISO DE CONCRETO OU LAJE SOBRE SOLO, EM LONA PLÁSTICA. AF_09/2021	M2	106,06	0,01400000	1,48484000
8.3.1	103913	EXECUÇÃO DE PISO INDUSTRIAL DE CONCRETO ARMADO. FCK = 20 MPA. ESPESSURA DE 12,0 CM. AF_04/2022	M2	163,31	0,34024966	55,56617197
TOTAL:						127,81261037
[Encargos Complementares]	00043466	FERRAMENTAS - FAMÍLIA PINTOR - HORISTA (ENCARGOS COMPLEMENTARES - COLETADO CAIXA)	H			
8.4.1	102491	PINTURA DE PISO COM TINTA ACRÍLICA, APLICAÇÃO MANUAL, 2 DEMÃOS, INCLUSO FUNDO PREPARADOR. AF_05/2021	M2	228,38	0,27500000	62,80450000
10.1.1	104641	PINTURA LÁTEX ACRÍLICA ECONÓMICA, APLICAÇÃO MANUAL EM PAREDES, DUAS DEMÃOS. AF_04/2023	M2	3.061,00	0,16310000	499,24910000
10.1.2	88485	FUNDO SELADOR ACRÍLICO, APLICAÇÃO MANUAL EM PAREDE, UMA DEMÃO. AF_04/2023	M2	3.061,00	0,06660000	203,86260000
10.2.1	104639	PINTURA LÁTEX ACRÍLICA ECONÓMICA, APLICAÇÃO MANUAL EM TETO, DUAS DEMÃOS. AF_04/2023	M2	578,93	0,22700000	130,96311000
10.2.2	88484	FUNDO SELADOR ACRÍLICO, APLICAÇÃO MANUAL EM TETO, UMA DEMÃO. AF_04/2023	M2	578,93	0,09270000	53,48141100
10.3.1	104641	PINTURA LÁTEX ACRÍLICA ECONÓMICA, APLICAÇÃO MANUAL EM PAREDES, DUAS DEMÃOS. AF_04/2023	M2	31,12	0,16310000	5,07567200
10.4.2	104641	PINTURA LÁTEX ACRÍLICA ECONÓMICA, APLICAÇÃO MANUAL EM PAREDES, DUAS DEMÃOS. AF_04/2023	M2	257,95	0,16310000	42,07164500
10.4.3	88485	FUNDO SELADOR ACRÍLICO, APLICAÇÃO MANUAL EM PAREDE, UMA DEMÃO. AF_04/2023	M2	257,95	0,06660000	17,17947000
TOTAL:						1.014,68750800
[Encargos Complementares]	00043467	FERRAMENTAS - FAMÍLIA SERVENTE - HORISTA (ENCARGOS COMPLEMENTARES - COLETADO CAIXA)	H			
1.2	97622	DEMOLIÇÃO DE ALVENARIA DE BLOCO FURADO, DE FORMA MANUAL, SEM REAPROVEITAMENTO. AF_09/2023	M3	42,30	2,19570000	92,87811000
4.3	100328	RETIRADA E RECOLOCAÇÃO DE TELHA CERÂMICA DE ENCAIXE, COM ATÉ DUAS ÁGUAS, INCLUSO IÇAMENTO. AF_07/2019	M2	226,86	0,21800000	49,45548000
4.4	94219	CUMEEIRA E ESPIGÃO PARA TELHA CERÂMICA EMBOÇADA COM ARGAMASSA TRAÇO 1:2:9 (CIMENTO, CAL E AREIA), PARA TELHADOS COM MAIS DE 2 ÁGUAS, INCLUSO TRANSPORTE VERTICAL. AF_07/2019	M	126,79	0,35000000	44,37650000
5.2.5	95472	VASO SANITÁRIO SIFONADO CONVENCIONAL PARA PCD SEM FURO FRONTAL COM LOUÇA BRANCA SEM ASSENTO, INCLUSO CONJUNTO DE LIGAÇÃO PARA BACIA SANITÁRIA AJUSTÁVEL - FORNECIMENTO E INSTALAÇÃO. AF_01/2020	UN	1,00	0,55650000	0,55650000
7.1	97644	REMOÇÃO DE PORTAS, DE FORMA MANUAL, SEM REAPROVEITAMENTO. AF_09/2023	M2	21,42	0,30750000	6,58665000
7.4	94570	JANELA DE ALUMÍNIO DE CORRER COM 2 FOLHAS PARA VIDROS, COM VIDROS, BATENTE, ACABAMENTO COM ACETATO OU BRILHANTE E FERRAGENS. EXCLUSIVE ALIZAR E CONTRAMARCO. FORNECIMENTO E INSTALAÇÃO. AF_12/2019	M2	35,40	0,25900000	9,16860000
7.5	105027	CONTRAVERGA PRÉ-MOLDADA, ESPESSURA DE *15* CM. AF_03/2024	M	29,80	0,12218450	3,64109810
7.6	101161	ALVENARIA DE VEDAÇÃO COM ELEMENTO VAZADO DE CONCRETO (COBOGÓ) DE 7X50X50CM E ARGAMASSA DE ASSENTAMENTO COM PREPARO EM BETONEIRA. AF_05/2020	M2	15,21	1,03550000	15,74995500
7.8	105021	VERGA PRÉ-MOLDADA COM ATÉ 1,5 M DE VÃO, ESPESSURA DE *15* CM. AF_03/2024	M	29,80	0,12418450	3,70069810
8.1.2	97087	CAMADA SEPARADORA PARA EXECUÇÃO DE RADIER, PISO DE CONCRETO OU LAJE SOBRE SOLO, EM LONA PLÁSTICA. AF_09/2021	M2	106,06	0,00500000	0,53030000

OBRA: CONTRATAÇÃO DE EMPRESA DE ENGENHARIA ESPECIALIZADA PARA O SERVIÇO DA 2ª ETAPA DA REFORMA DA ESCOLA MUNICIPAL JOANA ALVES DE SOUSA, NO DISTRITO DE LAGOA GRANDE, ZONA RURAL DE RUSSAS/CE.
 MODALIDADE: CONCORRÊNCIA Nº 002.17.09.2024

PREFEITURA: RUSSAS | Prefeitura Municipal

EXECUÇÃO DOS SERVIÇOS: 06 (SEIS) MESES

VALIDADE DA PROPOSTA: o prazo de validade da proposta não será inferior a 30 (trinta) dias , a contar da data de sua apresentação

DATA: 14 DE OUTUBRO DE 2024



SAMPI
 SERVIÇO DE ASSISTÊNCIA MUNICIPAL DE ITAPETINA



DETALHAMENTO DOS QUANTITATIVOS

ITEM	CÓDIGO	DESCRIÇÃO	UNID	QUANTIDADE DO SERVIÇO	COEFICIENTE DO INSUMO	QUANTIDADE TOTAL
8.3.1	103913	EXECUÇÃO DE PISO INDUSTRIAL DE CONCRETO ARMADO, FCK = 20 MPA, ESPESSURA DE 12,0 CM. AF_04/2022	M2	163,31	0,12460140	20,34865489
8.4.1	102491	PINTURA DE PISO COM TINTA ACRÍLICA, APLICAÇÃO MANUAL, 2 DEMÃOS, INCLUSO FUNDO PREPARADOR. AF_05/2021	M2	228,38	0,11500000	26,26370000
10.1.1	104641	PINTURA LÁTEX ACRÍLICA ECONÔMICA, APLICAÇÃO MANUAL EM PAREDES, DUAS DEMÃOS. AF_04/2023	M2	3.061,00	0,05440000	166,51840000
10.1.2	88485	FUNDO SELADOR ACRÍLICO, APLICAÇÃO MANUAL EM PAREDE, UMA DEMÃO. AF_04/2023	M2	3.061,00	0,02220000	67,95420000
10.2.1	104639	PINTURA LÁTEX ACRÍLICA ECONÔMICA, APLICAÇÃO MANUAL EM TETO, DUAS DEMÃOS. AF_04/2023	M2	576,93	0,07570000	43,67360100
10.2.2	88484	FUNDO SELADOR ACRÍLICO, APLICAÇÃO MANUAL EM TETO, UMA DEMÃO. AF_04/2023	M2	576,93	0,03090000	17,82713700
10.3.1	104641	PINTURA LÁTEX ACRÍLICA ECONÔMICA, APLICAÇÃO MANUAL EM PAREDES, DUAS DEMÃOS. AF_04/2023	M2	31,12	0,05440000	1,69292800
10.4.2	104641	PINTURA LÁTEX ACRÍLICA ECONÔMICA, APLICAÇÃO MANUAL EM PAREDES, DUAS DEMÃOS. AF_04/2023	M2	257,95	0,05440000	14,03248000
10.4.3	88485	FUNDO SELADOR ACRÍLICO, APLICAÇÃO MANUAL EM PAREDE, UMA DEMÃO. AF_04/2023	M2	257,95	0,02220000	5,72649000
						TOTAL: 590,68148209
[Material]	10191	FERRO CHATO 2" x 3/8" (3,80KG/M)	KG			
12.2	C3674	SUPORE EM BARRA CHATA DE FERRO ENGASTADO NA PAREDE P/BANCADAS E/OU PRATELEIRAS	UN	14,00	0,50000000	7,00000000
						TOTAL: 7,00000000
[Material]	00012815	FITA CREPE ROLO DE 25 MM X 50 M	UN			
8.4.1	102491	PINTURA DE PISO COM TINTA ACRÍLICA, APLICAÇÃO MANUAL, 2 DEMÃOS, INCLUSO FUNDO PREPARADOR. AF_05/2021	M2	228,38	0,01000000	2,28380000
						TOTAL: 2,28380000
[Material]	11180	FITA DE VEDAÇÃO	M			
5.2.4	C0348	BACIA DE LOUÇA BRANCA C/CAIXA ACOPLADA	UN	9,00	0,56000000	5,04000000
5.2.7	C0797	CHUVEIRO PLÁSTICO (INSTALADO)	UN	9,00	0,35000000	3,15000000
5.2.8	C1151	DUCHA P/ WC CROMADO (INSTALADO)	UN	8,00	0,28000000	2,24000000
						TOTAL: 10,43000000
[Material]	00021127	FITA ISOLANTE ADESIVA ANTICHAMA, USO ATE 750 V, EM ROLO DE 19 MM X 5 M	UN			
6.1.5	91926	CABO DE COBRE FLEXÍVEL ISOLADO, 2,5 MM², ANTI-CHAMA 450/750 V, PARA CIRCUITOS TERMINAIS - FORNECIMENTO E INSTALAÇÃO. AF_03/2023	M	2.397,78	0,00940000	22,53913200
6.1.6	91928	CABO DE COBRE FLEXÍVEL ISOLADO, 4 MM², ANTI-CHAMA 450/750 V, PARA CIRCUITOS TERMINAIS - FORNECIMENTO E INSTALAÇÃO. AF_03/2023	M	1.905,99	0,00940000	17,91630600
6.1.7	91930	CABO DE COBRE FLEXÍVEL ISOLADO, 6 MM², ANTI-CHAMA 450/750 V, PARA CIRCUITOS TERMINAIS - FORNECIMENTO E INSTALAÇÃO. AF_03/2023	M	576,19	0,00940000	5,41618600
6.1.8	91932	CABO DE COBRE FLEXÍVEL ISOLADO, 10 MM², ANTI-CHAMA 450/750 V, PARA CIRCUITOS TERMINAIS - FORNECIMENTO E INSTALAÇÃO. AF_03/2023	M	223,85	0,00940000	2,10419000
						TOTAL: 47,97581400
[Material]	00003148	FITA VEDA ROSCA EM ROLOS DE 18 MM X 50 M (L X C)	UN			
5.1.7	89353	REGISTRO DE GAVETA BRUTO, LATÃO, ROSCÁVEL, 3/4" - FORNECIMENTO E INSTALAÇÃO. AF_08/2021	UN	9,00	0,01080000	0,09540000
5.1.8	89351	REGISTRO DE PRESSÃO BRUTO, LATÃO, ROSCÁVEL, 3/4" - FORNECIMENTO E INSTALAÇÃO. AF_08/2021	UN	9,00	0,01060000	0,09540000
5.1.9	89351	REGISTRO DE PRESSÃO BRUTO, LATÃO, ROSCÁVEL, 3/4" - FORNECIMENTO E INSTALAÇÃO. AF_08/2021	UN	27,00	0,01060000	0,28620000
5.1.30	94796	TORNEIRA DE BOIA PARA CAIXA D'ÁGUA, ROSCÁVEL, 3/4" - FORNECIMENTO E INSTALAÇÃO. AF_08/2021	UN	5,00	0,00530000	0,02650000
						TOTAL: 0,50350000
[Material]	18293	FORRO PVC - LAMBRI (100x6000 OU 200x6000)mm. DE 8MM A 10MM. INCLUSIVE ESTRUTURA DE FIXAÇÃO (INSTALADO)	M2			
9.1	C4468	FORRO PVC - LAMBRI (100x6000 OU 200x8000)mm - FORNECIMENTO E MONTAGEM	M2	382,10	1,00000000	382,10000000
						TOTAL: 382,10000000

OBRA: CONTRATAÇÃO DE EMPRESA DE ENGENHARIA ESPECIALIZADA PARA O SERVIÇO DA 2ª ETAPA DA REFORMA DA ESCOLA MUNICIPAL JOANA ALVES DE SOUSA, NO DISTRITO DE LAGOA GRANDE, ZONA RURAL DE RUSSAS/CE.

MODALIDADE: CONCORRÊNCIA Nº 002.17.09.2024

PREFEITURA: RUSSAS | Prefeitura Municipal

EXECUÇÃO DOS SERVIÇOS: 06 (SEIS) MESES

VALIDADE DA PROPOSTA: o prazo de validade da proposta não será inferior a 30 (trinta) dias, a contar da data de sua apresentação

DATA: 14 DE OUTUBRO DE 2024



DETALHAMENTO DOS QUANTITATIVOS

ITEM	CÓDIGO	DESCRIÇÃO	UNID	QUANTIDADE DO SERVIÇO	COEFICIENTE DO INSUMO	QUANTIDADE TOTAL
[Material]	00004222	GASOLINA COMUM	L			
8.3.1	103913	EXECUÇÃO DE PISO INDUSTRIAL DE CONCRETO ARMADO, FCK = 20 MPa, ESPESSURA DE 12,0 CM. AF_04/2022	M2	163,31	0,00616805	1,00730416
					TOTAL:	1,00730416
[Material]	11645	GRANILITE, MAMORITE POLIDO 1 FACE	M2			
12.3	C2021	PRATELEIRA DE MARMORITE NATURAL POLIDA DE 1 FACE	M2	23,42	1,00000000	23,42000000
					TOTAL:	23,42000000
[Material]	00004229	GRAXA LUBRIFICANTE A BASE DE LITIO, DE MULTIPLAS APLICACOES E CONTENDO ADITIVOS DE EXTREMA PRESSAO (GRAU DE VISCOSIDADE NLGI 2)	KG			
8.3.1	103913	EXECUÇÃO DE PISO INDUSTRIAL DE CONCRETO ARMADO, FCK = 20 MPa, ESPESSURA DE 12,0 CM. AF_04/2022	M2	163,31	0,02337300	3,81704463
					TOTAL:	3,81704463
[Equipamento]	00036487	GUINCHO ELETRICO DE COLUNA, CAPACIDADE 400 KG, COM MOTO FREIO, MOTOR TRIFASICO DE 1,25 CV	UN			
4.1	92539	TRAMA DE MADEIRA COMPOSTA POR RIPAS, CAIBROS E TERÇAS PARA TELHADOS DE ATÉ 2 ÁGUAS PARA TELHA DE ENCAIXE DE CERÂMICA OU DE CONCRETO, INCLUSO TRANSPORTE VERTICAL. AF_07/2019	M2	113,02	0,00001069	0,00120869
4.3	100328	RETIRADA E RECOLOCAÇÃO DE TELHA CERÂMICA DE ENCAIXE, COM ATÉ DUAS ÁGUAS, INCLUSO IÇAMENTO. AF_07/2019	M2	226,86	0,00000119	0,00027092
4.4	94219	CUMEEIRA E ESPIGÃO PARA TELHA CERÂMICA EMBOÇADA COM ARGAMASSA TRAÇO 1:2:9 (CIMENTO, CAL E AREIA), PARA TELHADOS COM MAIS DE 2 ÁGUAS, INCLUSO TRANSPORTE VERTICAL. AF_07/2019	M	126,79	0,00000156	0,00019779
					TOTAL:	0,00167740
[Material]	11255	INTERRUPTOR 1 TECLA SIMPLES	UN			
6.1.16	11255	INTERRUPTOR 1 TECLA SIMPLES	UN	16,00	1,00000000	16,00000000
					TOTAL:	16,00000000
[Material]	11263	INTERRUPTOR 2 TECLAS SIMPLES	UN			
6.1.14	11263	INTERRUPTOR 2 TECLAS SIMPLES	UN	9,00	1,00000000	9,00000000
					TOTAL:	9,00000000
[Material]	00038112	INTERRUPTOR SIMPLES 10A, 250V (APENAS MODULO)	UN			
6.1.15	92023	INTERRUPTOR SIMPLES (1 MÓDULO) COM 1 TOMADA DE EMBUTIR 2P+T 10 A, INCLUINDO SUPORTE E PLACA - FORNECIMENTO E INSTALAÇÃO. AF_03/2023	UN	7,00	1,00000000	7,00000000
					TOTAL:	7,00000000
[Material]	00036896	JANELA DE CORRER, EM ALUMINIO PERFIL 25, 100 X 120 CM (A X L), 2 FLS MOVEIS, SEM BANDEIRA, ACABAMENTO BRANCO OU BRILHANTE, BATENTE DE 6 A 7 CM, COM VIDRO 4 MM, SEM GUARNIÇÃO	UN			
7.4	94570	JANELA DE ALUMÍNIO DE CORRER COM 2 FOLHAS PARA VIDROS, COM VIDROS, BATENTE, ACABAMENTO COM ACETATO OU BRILHANTE E FERRAGENS, EXCLUSIVE ALIZAR E CONTRAMARCO. FORNECIMENTO E INSTALAÇÃO. AF_12/2019	M2	35,40	0,83330000	29,49882000
					TOTAL:	29,49882000
[Material]	00003529	JOELHO PVC, SOLDAVEL, 90 GRAUS, 25 MM, COR MARROM, PARA AGUA FRIA PREDIAL	UN			
5.1.13	89362	JOELHO 90 GRAUS, PVC, SOLDAVEL, DN 25MM, INSTALADO EM RAMAL OU SUB-RAMAL DE AGUA - FORNECIMENTO E INSTALAÇÃO. AF_06/2022	UN	42,00	1,00000000	42,00000000
					TOTAL:	42,00000000
[Material]	00003536	JOELHO PVC, SOLDAVEL, 90 GRAUS, 32 MM, COR MARROM, PARA AGUA FRIA PREDIAL	UN			
5.1.14	89367	JOELHO 90 GRAUS, PVC, SOLDAVEL, DN 32MM, INSTALADO EM RAMAL OU SUB-RAMAL DE AGUA - FORNECIMENTO E INSTALAÇÃO. AF_06/2022	UN	10,00	1,00000000	10,00000000

OBRA: CONTRATAÇÃO DE EMPRESA DE ENGENHARIA ESPECIALIZADA PARA O SERVIÇO DA 2ª ETAPA DA REFORMA DA ESCOLA MUNICIPAL JOANA ALVES DE SOUSA, NO DISTRITO DE LAGOA GRANDE, ZONA RURAL DE RUSSAS/CE.

MODALIDADE: CONCORRÊNCIA Nº 002.17.09.2024

PREFEITURA: RUSSAS | Prefeitura Municipal

EXECUÇÃO DOS SERVIÇOS: 06 (SEIS) MESES

VALIDADE DA PROPOSTA: o prazo de validade da proposta não será inferior a 30 (trinta) dias , a contar da data de sua apresentação

DATA: 14 DE OUTUBRO DE 2024



DETALHAMENTO DOS QUANTITATIVOS

ITEM	CÓDIGO	DESCRIÇÃO	UNID	QUANTIDADE DO SERVIÇO	COEFICIENTE DO INSUMO	QUANTIDADE TOTAL
						TOTAL: 10,00000000
[Material]	00003535	JOELHO PVC, SOLDAVEL, 90 GRAUS, 40 MM, COR MARROM, PARA AGUA FRIA PREDIAL	UN			
5.1.15	89497	JOELHO 90 GRAUS, PVC, SOLDÁVEL, DN 40MM, INSTALADO EM PRUMADA DE ÁGUA - FORNECIMENTO E INSTALAÇÃO. AF_06/2022	UN	22,00	1,00000000	22,00000000
						TOTAL: 22,00000000
[Material]	00020147	JOELHO PVC, SOLDAVEL, COM BUCHA DE LATAO, 90 GRAUS, 25 MM X 1/2", PARA AGUA FRIA PREDIAL	UN			
5.1.16	90373	JOELHO 90 GRAUS COM BUCHA DE LATÃO, PVC, SOLDÁVEL, DN 25MM, X 1/2 INSTALADO EM RAMAL OU SUB-RAMAL DE ÁGUA - FORNECIMENTO E INSTALAÇÃO. AF_06/2022	UN	12,00	1,00000000	12,00000000
						TOTAL: 12,00000000
[Material]	00003524	JOELHO PVC, SOLDAVEL, COM BUCHA DE LATAO, 90 GRAUS, 25 MM X 3/4", PARA AGUA FRIA PREDIAL	UN			
5.1.17	89366	JOELHO 90 GRAUS COM BUCHA DE LATÃO, PVC, SOLDÁVEL, DN 25MM, X 3/4 INSTALADO EM RAMAL OU SUB-RAMAL DE ÁGUA - FORNECIMENTO E INSTALAÇÃO. AF_06/2022	UN	18,00	1,00000000	18,00000000
						TOTAL: 18,00000000
[Material]	00003528	JOELHO PVC, SOLDAVEL, PB, 45 GRAUS, DN 100 MM, PARA ESGOTO PREDIAL	UN			
5.2.13	89746	JOELHO 45 GRAUS, PVC, SERIE NORMAL, ESGOTO PREDIAL, DN 100 MM, JUNTA ELÁSTICA, FORNECIDO E INSTALADO EM RAMAL DE DESCARGA OU RAMAL DE ESGOTO SANITÁRIO. AF_08/2022	UN	2,00	1,00000000	2,00000000
						TOTAL: 2,00000000
[Material]	00003518	JOELHO PVC, SOLDAVEL, PB, 45 GRAUS, DN 50 MM, PARA ESGOTO PREDIAL	UN			
5.2.12	89732	JOELHO 45 GRAUS, PVC, SERIE NORMAL, ESGOTO PREDIAL, DN 50 MM, JUNTA ELÁSTICA, FORNECIDO E INSTALADO EM RAMAL DE DESCARGA OU RAMAL DE ESGOTO SANITÁRIO. AF_08/2022	UN	1,00	1,00000000	1,00000000
						TOTAL: 1,00000000
[Material]	00003526	JOELHO PVC, SOLDAVEL, PB, 90 GRAUS, DN 50 MM, PARA ESGOTO PREDIAL	UN			
5.2.14	89731	JOELHO 90 GRAUS, PVC, SERIE NORMAL, ESGOTO PREDIAL, DN 50 MM, JUNTA ELÁSTICA, FORNECIDO E INSTALADO EM RAMAL DE DESCARGA OU RAMAL DE ESGOTO SANITÁRIO. AF_08/2022	UN	5,00	1,00000000	5,00000000
						TOTAL: 5,00000000
[Geral]	12702	JUROS	H			
1.8	C0702	CARGA MANUAL DE ENTULHO EM CAMINHÃO BASCULANTE	M3	62,37	2,32040484	144,72364967
1.9	C2533	TRANSPORTE DE MATERIAL, EXCETO ROCHA EM CAMINHÃO ATÉ 5 KM	M3	62,37	1,79169888	111,74825915
2.1.1.3	C0843	CONCRETO P/VIBR., FCK 25 MPa COM AGREGADO ADQUIRIDO	M3	1,08	0,30644880	0,33096470
2.1.1.5	C1611	LASTRO DE CONCRETO REGULARIZADO ESP. = 5CM	M2	2,16	0,01545120	0,03337459
2.1.2.3	C0843	CONCRETO P/VIBR., FCK 25 MPa COM AGREGADO ADQUIRIDO	M3	1,02	0,30644880	0,31257778
2.1.3.5	C0843	CONCRETO P/VIBR., FCK 25 MPa COM AGREGADO ADQUIRIDO	M3	2,22	0,30644880	0,68031634
2.2.1.3	C0843	CONCRETO P/VIBR., FCK 25 MPa COM AGREGADO ADQUIRIDO	M3	7,20	0,30644880	2,20643136
2.2.1.4	C1611	LASTRO DE CONCRETO REGULARIZADO ESP. = 5CM	M2	1,44	0,01545120	0,02224973
2.2.2.3	C0843	CONCRETO P/VIBR., FCK 25 MPa COM AGREGADO ADQUIRIDO	M3	4,42	0,30644880	1,35450370
3.5	C4912	MURO CONTORNO DE ALVENARIA E CONCRETO (PILAR+CINTA), REBOCADO, SEM PINTURA	M2	257,95	0,01287600	3,32136420
8.1.1	C4819	PISO INTERTRAVADO TIPO TIJOLINHO (20X10X6)CM 35MPa, COR CINZA - COMPACTAÇÃO MECANIZADA	M2	106,06	0,16023042	16,99403835
8.4.2	C3025	PISO MORTO CONCRETO FCK=13,5MPa C/PREPARO E LANÇAMENTO	M3	15,99	0,30644880	4,90011631
						TOTAL: 286,62784607
[Mão de Obra]	11328	LADRILHISTA	H			
8.2.1	C3001	CERÂMICA ESMALTADA RETIFICADA C/ ARG. PRÉ-FABRICADA ACIMA DE 30x30 cm (900 cm²) - PEI-5/PEI-4 - P/ PISO	M2	105,11	0,60000000	63,06600000

OBRA: CONTRATAÇÃO DE EMPRESA DE ENGENHARIA ESPECIALIZADA PARA O SERVIÇO DA 2ª ETAPA DA REFORMA DA ESCOLA MUNICIPAL JOANA ALVES DE SOUSA, NO DISTRITO DE LAGOA GRANDE, ZONA RURAL DE RUSSAS/CE.
 MODALIDADE: CONCORRÊNCIA Nº 002.17.09.2024



PREFEITURA: RUSSAS | Prefeitura Municipal

EXECUÇÃO DOS SERVIÇOS: 06 (SEIS) MESES

VALIDADE DA PROPOSTA: o prazo de validade da proposta não será inferior a 30 (trinta) dias, a contar da data de sua apresentação

DATA: 14 DE OUTUBRO DE 2024

DETALHAMENTO DOS QUANTITATIVOS

ITEM	CÓDIGO	DESCRIÇÃO	UNID	QUANTIDADE DO SERVIÇO	COEFICIENTE DO INSUMO	QUANTIDADE TOTAL
8.2.2	C4434	cm²) - PEI-5/PEI-4 P/ PAREDE				
8.2.3	C1120	REJUNTAMENTO C/ ARG. PRÉ-FABRICADA, JUNTA ATÉ 2mm EM CERÂMICA, ATÉ 30x30 cm (900 cm²) (PAREDE/PISO)	M2	367,75	0,20000000	73,55000000
						TOTAL: 594,31200000
[Material]	11344	LAVATÓRIO DE LOUÇA BRANCA SEM COLUNA	UN			
5.2.6	C3598	LAVATÓRIO DE LOUÇA BRANCA S/COLUNA C/TORNEIRA PLÁSTICA E ACESSÓRIOS - PADRÃO POPULAR	UN	12,00	1,00000000	12,00000000
						TOTAL: 12,00000000
[Material]	00038383	LIXA D'AGUA EM FOLHA, GRAO 100	UN			
5.1.4	94489	REGISTRO DE ESFERA, PVC, SOLDÁVEL, COM VOLANTE, DN 25 MM - FORNECIMENTO E INSTALAÇÃO. AF_08/2021	UN	5,00	0,00800000	0,04000000
5.1.5	94490	REGISTRO DE ESFERA, PVC, SOLDÁVEL, COM VOLANTE, DN 32 MM - FORNECIMENTO E INSTALAÇÃO. AF_08/2021	UN	1,00	0,00800000	0,00800000
5.1.6	94491	REGISTRO DE ESFERA, PVC, SOLDÁVEL, COM VOLANTE, DN 40 MM - FORNECIMENTO E INSTALAÇÃO. AF_08/2021	UN	14,00	0,01140000	0,15960000
5.1.13	89362	JOELHO 90 GRAUS, PVC, SOLDÁVEL, DN 25MM, INSTALADO EM RAMAL OU SUB-RAMAL DE ÁGUA - FORNECIMENTO E INSTALAÇÃO. AF_06/2022	UN	42,00	0,03380000	1,41960000
5.1.14	89367	JOELHO 90 GRAUS, PVC, SOLDÁVEL, DN 32MM, INSTALADO EM RAMAL OU SUB-RAMAL DE ÁGUA - FORNECIMENTO E INSTALAÇÃO. AF_06/2022	UN	10,00	0,04030000	0,40300000
5.1.15	89497	JOELHO 90 GRAUS, PVC, SOLDÁVEL, DN 40MM, INSTALADO EM PRUMADA DE ÁGUA - FORNECIMENTO E INSTALAÇÃO. AF_06/2022	UN	22,00	0,01570000	0,34540000
5.1.16	90373	JOELHO 90 GRAUS COM BUCHA DE LATÃO, PVC, SOLDÁVEL, DN 25MM, X 1/2 INSTALADO EM RAMAL OU SUB-RAMAL DE ÁGUA - FORNECIMENTO E INSTALAÇÃO. AF_06/2022	UN	12,00	0,03150000	0,37800000
5.1.17	89366	JOELHO 90 GRAUS COM BUCHA DE LATÃO, PVC, SOLDÁVEL, DN 25MM, X 3/4 INSTALADO EM RAMAL OU SUB-RAMAL DE ÁGUA - FORNECIMENTO E INSTALAÇÃO. AF_06/2022	UN	18,00	0,03380000	0,60840000
5.1.18	89445	TÊ DE REDUÇÃO, PVC, SOLDÁVEL, DN 32MM X 25MM, INSTALADO EM RAMAL DE DISTRIBUIÇÃO DE ÁGUA - FORNECIMENTO E INSTALAÇÃO. AF_06/2022	UN	1,00	0,05110000	0,05110000
5.1.19	89395	TE, PVC, SOLDÁVEL, DN 25MM, INSTALADO EM RAMAL OU SUB-RAMAL DE ÁGUA - FORNECIMENTO E INSTALAÇÃO. AF_06/2022	UN	25,00	0,05070000	1,26750000
5.1.20	89443	TE, PVC, SOLDÁVEL, DN 32MM, INSTALADO EM RAMAL DE DISTRIBUIÇÃO DE ÁGUA - FORNECIMENTO E INSTALAÇÃO. AF_06/2022	UN	1,00	0,05400000	0,05400000
5.1.21	104011	TE, PVC, SOLDÁVEL, DN 40MM, INSTALADO EM RAMAL DE DISTRIBUIÇÃO DE ÁGUA - FORNECIMENTO E INSTALAÇÃO. AF_06/2022	UN	20,00	0,06410000	1,28200000
5.1.24	94489	REGISTRO DE ESFERA, PVC, SOLDÁVEL, COM VOLANTE, DN 25 MM - FORNECIMENTO E INSTALAÇÃO. AF_08/2021	UN	5,00	0,00800000	0,04000000
5.1.25	94490	REGISTRO DE ESFERA, PVC, SOLDÁVEL, COM VOLANTE, DN 32 MM - FORNECIMENTO E INSTALAÇÃO. AF_08/2021	UN	1,00	0,00800000	0,00800000
5.1.26	94491	REGISTRO DE ESFERA, PVC, SOLDÁVEL, COM VOLANTE, DN 40 MM - FORNECIMENTO E INSTALAÇÃO. AF_08/2021	UN	14,00	0,01140000	0,15960000
5.2.15	104348	TERMINAL DE VENTILAÇÃO, PVC, SÉRIE NORMAL, ESGOTO PREDIAL, DN 50 MM, JUNTA SOLDÁVEL, FORNECIDO E INSTALADO EM PRUMADA DE ESGOTO SANITÁRIO OU VENTILAÇÃO. AF_08/2022	UN	1,00	0,00800000	0,00800000
						TOTAL: 6,23220000
[Material]	11346	LIXA PARA FERRO	UN			
11.3	C1281	ESMALTE SINTÉTICO EM ESTRUTURA DE AÇO CARBONO 50 MICRA C/REVÓLVER	M2	638,28	0,27500000	175,52700000
						TOTAL: 175,52700000
[Material]	00042408	LONA PLASTICA EXTRA FORTE PRETA, E = 200 MICRA	M2			
8.1.2	97087	CAMADA SEPARADORA PARA EXECUÇÃO DE RADIER, PISO DE CONCRETO OU LAJE SOBRE SOLO, EM LONA PLÁSTICA. AF_09/2021	M2	106,06	1,04000000	110,30240000
8.3.1	103913	EXECUÇÃO DE PISO INDUSTRIAL DE CONCRETO ARMADO, FCK = 20 MPA, ESPESSURA DE 12,0 CM. AF_04/2022	M2	163,31	1,12800000	184,21368000
						TOTAL: 294,51608000
[Material]	11361	LUMINARIA FLUOR. 1X40W COMPLETA C/ LAMPADA	UN			
6.1.1	C1663	LUMINÁRIA FLUORESCENTE COMPLETA C/ 1 LÂMPADA 40W	UN	70,00	1,00000000	70,00000000
						TOTAL: 70,00000000
[Material]	00001892	LUVA EM PVC RIGIDO ROSCAVEL, DE 1", PARA ELETRODUTO	UN			

OBRA: CONTRATAÇÃO DE EMPRESA DE ENGENHARIA ESPECIALIZADA PARA O SERVIÇO DA 2ª ETAPA DA REFORMA DA ESCOLA MUNICIPAL JOANA ALVES DE SOUSA, NO DISTRITO DE LAGOA GRANDE, ZONA RURAL DE RUSSAS/CE.

MODALIDADE: CONCORRÊNCIA Nº 002.17.09.2024

PREFEITURA: RUSSAS | Prefeitura Municipal

EXECUÇÃO DOS SERVIÇOS: 06 (SEIS) MESES

VALIDADE DA PROPOSTA: o prazo de validade da proposta não será inferior a 30 (trinta) dias, a contar da data de sua apresentação

DATA: 14 DE OUTUBRO DE 2024



DETALHAMENTO DOS QUANTITATIVOS

ITEM	CÓDIGO	DESCRIÇÃO	UNID.	QUANTIDADE DO SERVIÇO	COEFICIENTE DO INSUMO	QUANTIDADE TOTAL
6.2.3	91885	TERMINAIS, INSTALADA EM PAREDE - FORNECIMENTO E INSTALAÇÃO. AF_03/2023				
6.2.5	91885	LUVA PARA ELETRODUTO, PVC, ROSCÁVEL, DN 32 MM (1"), PARA CIRCUITOS TERMINAIS, INSTALADA EM PAREDE - FORNECIMENTO E INSTALAÇÃO. AF_03/2023	UN	2.00	1,00000000	2,00000000
						TOTAL: 10,50000000
[Material]	11457	LUVA SIMPLES PVC ESGOTO 100MM	UN			
5.2.10	C1758	LUVA SIMPLES PVC BRANCO P/ESGOTO 100mm (4")	UN	2.00	1,00000000	2,00000000
						TOTAL: 2,00000000
[Material]	11459	LUVA SIMPLES PVC ESGOTO 50MM	UN			
5.2.9	C1761	LUVA SIMPLES PVC BRANCO P/ESGOTO 50mm (2")	UN	13.00	1,00000000	13,00000000
						TOTAL: 13,00000000
[Material]	00003870	LUVA SOLDÁVEL COM BUCHA DE LATAO, PVC, 25 MM X 3/4"	UN			
5.1.10	00003870	LUVA SOLDÁVEL COM BUCHA DE LATAO, PVC, 25 MM X 3/4"	UN	13.00	1,00000000	13,00000000
						TOTAL: 13,00000000
[Geral]	12703	MANUTENÇÃO	H			
1.9	C2533	TRANSPORTE DE MATERIAL, EXCETO ROCHA EM CAMINHÃO ATÉ 5 KM	M3	62,37	7,96306292	496,65623432
2.1.1.3	C0843	CONCRETO P/VIBR., FCK 25 MPa COM AGREGADO ADQUIRIDO	M3	1,08	0,85130220	0,91940638
2.1.1.5	C1611	LASTRO DE CONCRETO REGULARIZADO ESP.= 5CM	M2	2,16	0,04292280	0,09271325
2.1.2.3	C0843	CONCRETO P/VIBR., FCK 25 MPa COM AGREGADO ADQUIRIDO	M3	1,02	0,85130220	0,86832824
2.1.3.5	C0843	CONCRETO P/VIBR., FCK 25 MPa COM AGREGADO ADQUIRIDO	M3	2,22	0,85130220	1,88989088
2.2.1.3	C0843	CONCRETO P/VIBR., FCK 25 MPa COM AGREGADO ADQUIRIDO	M3	7,20	0,85130220	6,12937584
2.2.1.4	C1611	LASTRO DE CONCRETO REGULARIZADO ESP.= 5CM	M2	1,44	0,04292280	0,06180883
2.2.2.3	C0843	CONCRETO P/VIBR., FCK 25 MPa COM AGREGADO ADQUIRIDO	M3	4,42	0,85130220	3,76275572
3.5	C4912	MURO CONTORNO DE ALVENARIA E CONCRETO (PILAR+CINTA). REBOCADO, SEM PINTURA	M2	257,95	0,03576900	9,22661355
8.1.1	C4819	PISO INTERTRAVADO TIPO TIJOLINHO (20X10X6)CM 35MPa, COR CINZA - COMPACTAÇÃO MECANIZADA	M2	106,06	0,04704135	4,98920558
8.4.2	C3025	PISO MORTO CONCRETO FCK=13,5MPa C/PREPARO E LANÇAMENTO	M3	15,99	0,85130220	13,61232218
						TOTAL: 638,20865478
[Material]	11515	MASSA IGAS PARA CAIXILHO DE ALUMINIO	KG			
7.2	C1968	PORTA DE ALUMÍNIO CAVIDRO CRISTAL TEMPERADO	M2	26,88	1,50000000	40,32000000
						TOTAL: 40,32000000
[Equipamento]	00037544	MISTURADOR DE ARGAMASSA, EIXO HORIZONTAL, CAPACIDADE DE MISTURA 300 KG, MOTOR ELÉTRICO TRIFÁSICO 220/380 V, POTÊNCIA 5 CV	UN			
4.4	94219	CUMEEIRA E ESPIGÃO PARA TELHA CERÂMICA EMBOÇADA COM ARGAMASSA TRAÇO 1:2:9 (CIMENTO, CAL E AREIA), PARA TELHADOS COM MAIS DE 2 ÁGUAS, INCLUSIVE TRANSPORTE VERTICAL. AF_07/2019	M	126,79	0,00000520	0,00065987
						TOTAL: 0,00065987
[Mão de Obra]	12545	MOTORISTA DE CAMINHÃO	H			
1.8	C0702	CARGA MANUAL DE ENTULHO EM CAMINHÃO BASCULANTE	M3	62,37	0,23985000	14,95944450
1.9	C2533	TRANSPORTE DE MATERIAL, EXCETO ROCHA EM CAMINHÃO ATÉ 5 KM	M3	62,37	0,18520000	11,55092400
						TOTAL: 26,51036850
[Material]	12706	OLEO DIESEL	L			
1.9	C2533	TRANSPORTE DE MATERIAL, EXCETO ROCHA EM CAMINHÃO ATÉ 5 KM	M3	62,37	2,51872000	157,09256640
8.1.1	C4819	PISO INTERTRAVADO TIPO TIJOLINHO (20X10X6)CM 35MPa, COR CINZA - COMPACTAÇÃO MECANIZADA	M2	106,06	0,00430500	0,45658830

OBRA: CONTRATAÇÃO DE EMPRESA DE ENGENHARIA ESPECIALIZADA PARA O SERVIÇO DA 2ª ETAPA DA REFORMA DA ESCOLA MUNICIPAL JOANA ALVES DE SOUSA, NO DISTRITO DE LAGOA GRANDE, ZONA RURAL DE RUSSAS/CE.
 MODALIDADE: CONCORRÊNCIA Nº 002.17.09.2024
 PREFEITURA: RUSSAS | Prefeitura Municipal



EXECUÇÃO DOS SERVIÇOS: 06 (SEIS) MESES

VALIDADE DA PROPOSTA: o prazo de validade da proposta não será inferior a 30 (trinta) dias , a contar da data de sua apresentação

DATA: 14 DE OUTUBRO DE 2024

DETALHAMENTO DOS QUANTITATIVOS

ITEM	CÓDIGO	DESCRIÇÃO	UNID.	QUANTIDADE DO SERVIÇO	COEFICIENTE DO INSUMO	QUANTIDADE TOTAL
TOTAL:						157,54915470
[Mão de Obra]	00037666	OPERADOR DE BETONEIRA ESTACIONARIA / MISTURADOR (HORISTA)	H			
4.4	94219	CUMEEIRA E ESPIGÃO PARA TELHA CERÂMICA EMBOÇADA COM ARGAMASSA TRAÇO 1:2:9 (CIMENTO, CAL E AREIA), PARA TELHADOS COM MAIS DE 2 ÁGUAS, INCLUSO TRANSPORTE VERTICAL. AF_07/2019	M	126,79	0,05764241	7,30848100
7.5	105027	CONTRAVERGA PRÉ-MOLDADA, ESPESSURA DE '15' CM AF_03/2024	M	29,80	0,02982674	0,88883674
7.6	101161	ALVENARIA DE VEDAÇÃO COM ELEMENTO VAZADO DE CONCRETO (COBOGÓ) DE 7X50X50CM E ARGAMASSA DE ASSENTAMENTO COM PREPARO EM BETONEIRA. AF_05/2020	M2	15,21	0,02463351	0,37467566
7.8	105021	VERGA PRÉ-MOLDADA COM ATÉ 1,5 M DE VÃO, ESPESSURA DE '15' CM. AF_03/2024	M	29,80	0,02982674	0,88883674
TOTAL:						9,46083013
[Mão de Obra]	12548	OPERADOR DE BETONEIRA	H			
2.1.1.3	C0843	CONCRETO P/VIBR., FCK 25 MPa COM AGREGADO ADQUIRIDO	M3	1,08	0,71400000	0,77112000
2.1.1.5	C1611	LASTRO DE CONCRETO REGULARIZADO ESP.= 5CM	M2	2,16	0,03600000	0,07776000
2.1.2.3	C0843	CONCRETO P/VIBR., FCK 25 MPa COM AGREGADO ADQUIRIDO	M3	1,02	0,71400000	0,72828000
2.1.3.5	C0843	CONCRETO P/VIBR., FCK 25 MPa COM AGREGADO ADQUIRIDO	M3	2,22	0,71400000	1,58508000
2.2.1.3	C0843	CONCRETO P/VIBR., FCK 25 MPa COM AGREGADO ADQUIRIDO	M3	7,20	0,71400000	5,14080000
2.2.1.4	C1611	LASTRO DE CONCRETO REGULARIZADO ESP.= 5CM	M2	1,44	0,03600000	0,05184000
2.2.2.3	C0843	CONCRETO P/VIBR., FCK 25 MPa COM AGREGADO ADQUIRIDO	M3	4,42	0,71400000	3,15588000
3.5	C4912	MURO CONTORNO DE ALVENARIA E CONCRETO (PILAR+CINTA), REBOCADO, SEM PINTURA	M2	257,95	0,03000000	7,73850000
8.4.2	C3025	PISO MORTO CONCRETO FCK=13,5MPa C/PREPARO E LANÇAMENTO	M3	15,99	0,71400000	11,41686000
TOTAL:						30,68812000
[Mão de Obra]	12552	OPERADOR DE COMPACTADOR DE PLACA VIBRATORIA	H			
8.1.1	C4819	PISO INTERTRAVADO TIPO TJOOLINHO (20X10X6)CM 35MPa, COR CINZA - COMPACTAÇÃO MECANIZADA	M2	106,06	0,07980000	8,46358800
TOTAL:						8,46358800
[Mão de Obra]	00004253	OPERADOR DE GUINCHO OU GUINCHEIRO (HORISTA)	H			
4.1	92539	TRAMA DE MADEIRA COMPOSTA POR RIPAS, CAIBROS E TERÇAS PARA TELHADOS DE ATÉ 2 ÁGUAS PARA TELHA DE ENCAIXE DE CERÂMICA OU DE CONCRETO, INCLUSO TRANSPORTE VERTICAL. AF_07/2019	M2	113,02	0,10483966	11,84897894
4.3	100328	RETIRADA E RECOLOCAÇÃO DE TELHA CERÂMICA DE ENCAIXE, COM ATÉ DUAS ÁGUAS, INCLUSO IÇAMENTO. AF_07/2019	M2	226,86	0,01171678	2,65806758
4.4	94219	CUMEEIRA E ESPIGÃO PARA TELHA CERÂMICA EMBOÇADA COM ARGAMASSA TRAÇO 1:2:9 (CIMENTO, CAL E AREIA), PARA TELHADOS COM MAIS DE 2 ÁGUAS, INCLUSO TRANSPORTE VERTICAL. AF_07/2019	M	126,79	0,01528275	1,93769987
TOTAL:						16,44474639
[Mão de Obra]	00004230	OPERADOR DE MAQUINAS E TRATORES DIVERSOS - TERRAPLANAGEM (HORISTA)	H			
7.5	105027	CONTRAVERGA PRÉ-MOLDADA, ESPESSURA DE '15' CM AF_03/2024	M	29,80	0,01106502	0,32873752
7.8	105021	VERGA PRÉ-MOLDADA COM ATÉ 1,5 M DE VÃO, ESPESSURA DE '15' CM. AF_03/2024	M	29,80	0,01134874	0,33819233
TOTAL:						0,66792986
[Material]	11579	PARAFUSO CROMADO P/FIXAÇÃO SANITARIOS, INCLUSIVE PORCA CEGA, ARRUELA E BUCHA DE NYLON	UN			
5.2.4	C0348	BACIA DE LOUÇA BRANCA C/CAIXA ACOPLADA	UN	9,00	2,00000000	18,00000000
TOTAL:						18,00000000
[Material]	00004377	PARAFUSO DE AÇO ZINCADO COM ROSCA SOBERBA, CABECA CHATA E FENDA SIMPLES, DIAMETRO 4,2 MM, COMPRIMENTO * 32 * MM	UN			
7.4	94570	JANELA DE ALUMÍNIO DE CORRER COM 2 FOLHAS PARA VIDROS, COM VIDROS. BATENTE, ACABAMENTO COM ACETATO OU BRILHANTE E FERRAGENS. EXCLUSIVE ALIZAR E CONTRAMARCO. FORNECIMENTO E INSTALAÇÃO. AF_12/2019	M2	35,40	9,20000000	325,68000000
TOTAL:						325,68000000

OBRA: CONTRATAÇÃO DE EMPRESA DE ENGENHARIA ESPECIALIZADA PARA O SERVIÇO DA 2ª ETAPA DA REFORMA DA ESCOLA MUNICIPAL JOANA ALVES DE SOUSA, NO DISTRITO DE LAGOA GRANDE, ZONA RURAL DE RUSSAS/CE.

MODALIDADE: CONCORRÊNCIA Nº 002.17.09.2024

PREFEITURA: RUSSAS | Prefeitura Municipal

EXECUÇÃO DOS SERVIÇOS: 06 (SEIS) MESES

VALIDADE DA PROPOSTA: o prazo de validade da proposta não será inferior a 30 (trinta) dias , a contar da data de sua apresentação

DATA: 14 DE OUTUBRO DE 2024



DETALHAMENTO DOS QUANTITATIVOS

ITEM	CÓDIGO	DESCRIÇÃO	UNID	QUANTIDADE DO SERVIÇO	COEFICIENTE DO INSUMO	QUANTIDADE TOTAL
[Material]	I2483	PARAFUSO DE FIXAÇÃO 8MM	UN			
5.2.6	C3598	LAVATÓRIO DE LOUÇA BRANCA S/COLUNA C/TORNEIRA PLÁSTICA E ACESSÓRIOS - PADRÃO POPULAR	UN	12,00	4,00000000	48,00000000
					TOTAL:	48,00000000
[Material]	00004384	PARAFUSO NIQUELADO COM ACABAMENTO CROMADO PARA FIXAR PEÇA SANITÁRIA, INCLUI PORCA CEGA, ARRUELA E BUCHA DE NYLON TAMANHO S-10	UN			
5.2.5	95472	VASO SANITARIO SIFONADO CONVENCIONAL PARA PCD SEM FURO FRONTAL COM LOUÇA BRANCA SEM ASSENTO, INCLUSO CONJUNTO DE LIGAÇÃO PARA BACIA SANITÁRIA AJUSTÁVEL - FORNECIMENTO E INSTALAÇÃO. AF_01/2020	UN	1,00	2,00000000	2,00000000
					TOTAL:	2,00000000
[Mat]	00020078	PASTA LUBRIFICANTE PARA TUBOS E CONEXOES COM JUNTA ELASTICA, EMBALAGEM DE *400* GR (USO EM PVC, ACO, POLIETILENO E OUTROS)	UN			
5.2.12	89732	JOELHO 45 GRAUS, PVC, SERIE NORMAL, ESGOTO PREDIAL, DN 50 MM, JUNTA ELÁSTICA, FORNECIDO E INSTALADO EM RAMAL DE DESCARGA OU RAMAL DE ESGOTO SANITÁRIO. AF_08/2022	UN	1,00	0,05000000	0,05000000
5.2.13	89746	JOELHO 45 GRAUS, PVC, SERIE NORMAL, ESGOTO PREDIAL, DN 100 MM, JUNTA ELÁSTICA, FORNECIDO E INSTALADO EM RAMAL DE DESCARGA OU RAMAL DE ESGOTO SANITÁRIO. AF_08/2022	UN	2,00	0,11500000	0,23000000
5.2.14	89731	JOELHO 90 GRAUS, PVC, SERIE NORMAL, ESGOTO PREDIAL, DN 50 MM, JUNTA ELÁSTICA, FORNECIDO E INSTALADO EM RAMAL DE DESCARGA OU RAMAL DE ESGOTO SANITÁRIO. AF_08/2022	UN	5,00	0,05000000	0,25000000
5.2.16	89784	TE, PVC, SERIE NORMAL, ESGOTO PREDIAL, DN 50 X 50 MM, JUNTA ELÁSTICA, FORNECIDO E INSTALADO EM RAMAL DE DESCARGA OU RAMAL DE ESGOTO SANITÁRIO. AF_08/2022	UN	5,00	0,07500000	0,37500000
					TOTAL:	0,90500000
[Material]	00004721	PEDRA BRITADA N. 1 (9,5 A 19 MM) POSTO PEDREIRA/FORNECEDOR, SEM FRETE	M3			
7.5	105027	CONTRAVERGA PRÉ-MOLDADA, ESPESSURA DE *15* CM. AF_03/2024	M	29,80	0,00880800	0,26247840
7.8	105021	VERGA PRÉ-MOLDADA COM ATÉ 1,5 M DE VÃO, ESPESSURA DE *15* CM. AF_03/2024	M	29,80	0,00880800	0,26247840
					TOTAL:	0,52495680
[Material]	I1600	PEDRA DE MÃO (RACHÃO)	M3			
3.5	C4912	MURO CONTORNO DE ALVENARIA E CONCRETO (PILAR+CINTA), REBOCADO, SEM PINTURA	M2	257,95	0,15000000	38,69250000
					TOTAL:	38,69250000
[Mão de Obra]	00004750	PEDREIRO (HORISTA)	H			
1.2	97622	DEMOLIÇÃO DE ALVENARIA DE BLOCO FURADO, DE FORMA MANUAL, SEM REAPROVEITAMENTO. AF_09/2023	M3	42,30	0,36274712	15,34420326
7.1	97644	REMOÇÃO DE PORTAS, DE FORMA MANUAL, SEM REAPROVEITAMENTO. AF_09/2023	M2	21,42	0,11135445	2,38521240
7.4	94570	JANELA DE ALUMÍNIO DE CORRER COM 2 FOLHAS PARA VIDROS, COM VIDROS, BATENTE, ACABAMENTO COM ACETATO OU BRILHANTE E FERRAGENS. EXCLUSIVE ALIZAR E CONTRAMARCO. FORNECIMENTO E INSTALAÇÃO. AF_12/2019	M2	35,40	0,53167398	18,92125889
7.5	105027	CONTRAVERGA PRÉ-MOLDADA, ESPESSURA DE *15* CM. AF_03/2024	M	29,80	0,04507448	1,34321950
7.8	101161	ALVENARIA DE VEDAÇÃO COM ELEMENTO VAZADO DE CONCRETO (COBOGÓ) DE 7X50X50CM E ARGAMASSA DE ASSENTAMENTO COM PREPARO EM BETONEIRA. AF_05/2020	M2	15,21	2,10518310	32,01983495
7.8	105021	VERGA PRÉ-MOLDADA COM ATÉ 1,5 M DE VÃO, ESPESSURA DE *15* CM. AF_03/2024	M	29,80	0,05019658	1,49585808
8.1.2	97087	CAMADA SEPARADORA PARA EXECUÇÃO DE RADIER, PISO DE CONCRETO OU LAJE SOBRE SOLO, EM LONA PLÁSTICA. AF_09/2021	M2	106,06	0,01434188	1,52109979
8.3.1	103913	EXECUÇÃO DE PISO INDUSTRIAL DE CONCRETO ARMADO, FCK = 20 MPA, ESPESSURA DE 12,0 CM. AF_04/2022	M2	163,31	0,07182106	11,72909760
					TOTAL:	84,65978449
[Mão de Obra]	I2391	PEDREIRO	H			
1.3	C1070	DEMOLIÇÃO DE REVESTIMENTO C/ARGAMASSA	M2	152,18	0,05000000	7,60900000
1.4	C1064	DEMOLIÇÃO DE PISO CERÂMICO	M2	103,50	0,07000000	7,24500000
1.5	C1074	DEMOLIÇÃO DE REVESTIMENTO C/CERÂMICAS	M2	64,66	0,25000000	16,16500000

OBRA: CONTRATAÇÃO DE EMPRESA DE ENGENHARIA ESPECIALIZADA PARA O SERVIÇO DA 2ª ETAPA DA REFORMA DA ESCOLA MUNICIPAL JOANA ALVES DE SOUSA, NO DISTRITO DE LAGOA GRANDE, ZONA RURAL DE RUSSAS/CE.

MODALIDADE: CONCORRÊNCIA Nº 002.17.09.2024

PREFEITURA: RUSSAS | Prefeitura Municipal

EXECUÇÃO DOS SERVIÇOS: 06 (SEIS) MESES

VALIDADE DA PROPOSTA: o prazo de validade da proposta não será inferior a 30 (trinta) dias, a contar da data de sua apresentação

DATA: 14 DE OUTUBRO DE 2024



DETALHAMENTO DOS QUANTITATIVOS

ITEM	CÓDIGO	DESCRIÇÃO	UNID	QUANTIDADE DO SERVIÇO	COEFICIENTE DO INSUMO	QUANTIDADE TOTAL
1.7	C1047	DEMOLIÇÃO DE COBOGÓS	M2	15,03	0.30000000	4.50900000
2.1.1.2	C1604	LANÇAMENTO E APLICAÇÃO DE CONCRETO S/ ELEVAÇÃO	M3	1,08	2,00000000	2,16000000
2.1.1.5	C1611	LASTRO DE CONCRETO REGULARIZADO ESP.= 5CM	M2	2,16	0,40000000	0,86400000
2.1.2.4	C1604	LANÇAMENTO E APLICAÇÃO DE CONCRETO S/ ELEVAÇÃO	M3	1,02	2,00000000	2,04000000
2.1.3.4	C1604	LANÇAMENTO E APLICAÇÃO DE CONCRETO S/ ELEVAÇÃO	M3	2,22	2,00000000	4,44000000
2.2.1.2	C1604	LANÇAMENTO E APLICAÇÃO DE CONCRETO S/ ELEVAÇÃO	M3	7,20	2,00000000	14,40000000
2.2.1.4	C1611	LASTRO DE CONCRETO REGULARIZADO ESP.= 5CM	M2	1,44	0,40000000	0,57600000
2.2.2.4	C1604	LANÇAMENTO E APLICAÇÃO DE CONCRETO S/ ELEVAÇÃO	M3	4,42	2,00000000	8,84000000
3.1	C0073	ALVENARIA DE TIJOLO CERÂMICO FURADO (9x19x19)cm C/ARGAMASSA MISTA DE CAL HIDRATADA ESP.=10cm (1:2:8)	M2	35,72	1,00000000	35,72000000
3.2	C0776	CHAPISCO C/ ARGAMASSA DE CIMENTO E AREIA S/PENEIRAR TRAÇO 1:3 ESP.= 5mm P/ PAREDE	M2	35,72	0,10000000	3,57200000
3.3	C3023	EMBOÇO C/ ARGAMASSA DE CIMENTO E AREIA PENEIRADA, TRAÇO 1:3	M2	35,72	0,60000000	21,43200000
3.4	C3028	REBOCO C/ ARGAMASSA DE CIMENTO E AREIA PENEIRADA, TRAÇO 1:3	M2	35,72	0,60000000	21,43200000
3.5	C4912	MURO CONTORNO DE ALVENARIA E CONCRETO (PILAR+CINTA), REBOCADO, SEM PINTURA	M2	257,95	3,20000000	825,44000000
4.2	C2201	RETELHAMENTO C/ TELHA CERÂMICA COM 50% NOVA	M2	226,86	1,10000000	249,54600000
4.5	C0387	BEIRA E BICA EM TELHA COLONIAL	M	179,67	0,30000000	53,90100000
7.2	C1968	PORTA DE ALUMÍNIO C/VIDRO CRISTAL TEMPERADO	M2	26,88	1,50000000	40,32000000
7.7	C1970	PORTA DE FERRO EM CHAPA	M2	17,64	3,00000000	52,92000000
7.9	C1871	PEITORIL DE MÁRMORE L= 25cm	M	23,30	0,12000000	2,79600000
8.4.2	C3025	PISO MORTO CONCRETO FCK=13,5MPa C/PREPARO E LANÇAMENTO	M3	15,99	2,00000000	31,98000000
8.4.3	C2180	REGULARIZAÇÃO DE BASE C/ ARGAMASSA CIMENTO E AREIA S/ PENEIRAR, TRAÇO 1:5 - ESP= 3cm	M2	228,38	0,25000000	57,09500000
12.1	C4068	BANCADA DE GRANITO CINZA E=2cm	M2	7,35	1,20000000	8,82000000
12.2	C3674	SUORTE EM BARRA CHATA DE FERRO ENGASTADO NA PAREDE P/BANCADAS E/OU PRATELEIRAS	UN	14,00	0,15000000	2,10000000
12.3	C2021	PRATELEIRA DE MARMORITE NATURAL POLIDA DE 1 FACE	M2	23,42	0,50000000	11,71000000
TOTAL:						1.509,28610000
[Material]	I1605	PEDRISCO	M3			
2.1.1.3	C0843	CONCRETO P/VIBR., FCK 25 MPa COM AGREGADO ADQUIRIDO	M3	1,08	0,20900000	0,22572000
2.1.2.3	C0843	CONCRETO P/VIBR., FCK 25 MPa COM AGREGADO ADQUIRIDO	M3	1,02	0,20900000	0,21318000
2.1.3.5	C0843	CONCRETO P/VIBR., FCK 25 MPa COM AGREGADO ADQUIRIDO	M3	2,22	0,20900000	0,46398000
2.2.1.3	C0843	CONCRETO P/VIBR., FCK 25 MPa COM AGREGADO ADQUIRIDO	M3	7,20	0,20900000	1,50480000
2.2.2.3	C0843	CONCRETO P/VIBR., FCK 25 MPa COM AGREGADO ADQUIRIDO	M3	4,42	0,20900000	0,92378000
3.5	C4912	MURO CONTORNO DE ALVENARIA E CONCRETO (PILAR+CINTA), REBOCADO, SEM PINTURA	M2	257,95	0,01000000	2,57950000
8.4.2	C3025	PISO MORTO CONCRETO FCK=13,5MPa C/PREPARO E LANÇAMENTO	M3	15,99	0,83600000	13,36764000
TOTAL:						19,27860000
[Material]	I1608	PEITORIL DE MÁRMORE - 25CM	M			
7.9	C1871	PEITORIL DE MÁRMORE L= 25cm	M	23,30	1,00000000	23,30000000
TOTAL:						23,30000000
[Material]	I1623	PERFIL DE ALUMÍNIO ANODIZADO FOSCO (DIVISORIA)	KG			
7.2	C1968	PORTA DE ALUMÍNIO C/VIDRO CRISTAL TEMPERADO	M2	26,88	2,50000000	67,20000000
TOTAL:						67,20000000
[Mão de Obra]	00004783	PINTOR (HORISTA)	H			
8.4.1	102491	PINTURA DE PISO COM TINTA ACRÍLICA, APLICAÇÃO MANUAL, 2 DEMÃOS, INCLUSO FUNDO PREPARADOR. AF_05/2021	M2	228,38	0,27967225	63,87154846
10.1.1	104641	PINTURA LÁTEX ACRÍLICA ECONÓMICA, APLICAÇÃO MANUAL EM PAREDES, DUAS DEMÃOS. AF_04/2023	M2	3.061,00	0,16587107	507,73134221
10.1.2	88485	FUNDO SELADOR ACRÍLICO, APLICAÇÃO MANUAL EM PAREDE, UMA DEMÃO. AF_04/2023	M2	3.061,00	0,06773153	207,32622557
10.2.1	104620	PINTURA LÁTEX ACRÍLICA ECONÓMICA, APLICAÇÃO MANUAL EM TETO, DUAS DEMÃOS	M2	576,00	0,20000000	115,20000000

OBRA: CONTRATAÇÃO DE EMPRESA DE ENGENHARIA ESPECIALIZADA PARA O SERVIÇO DA 2ª ETAPA DA REFORMA DA ESCOLA MUNICIPAL JOANA ALVES DE SOUSA, NO DISTRITO DE LAGOA GRANDE, ZONA RURAL DE RUSSAS/CE.

MODALIDADE: CONCORRÊNCIA Nº 002.17.09.2024

PREFEITURA: RUSSAS | Prefeitura Municipal

EXECUÇÃO DOS SERVIÇOS: 06 (SEIS) MESES

VALIDADE DA PROPOSTA: o prazo de validade da proposta não será inferior a 30 (trinta) dias, a contar da data de sua apresentação

DATA: 14 DE OUTUBRO DE 2024



SAMPI
ENGENHARIA E CONSTRUÇÃO



DETALHAMENTO DOS QUANTITATIVOS

ITEM	CÓDIGO	DESCRIÇÃO	UNID.	QUANTIDADE DO SERVIÇO	COEFICIENTE DO INSUMO	QUANTIDADE TOTAL
10.2.2	88484	FUNDO SELADOR ACRÍLICO, APLICAÇÃO MANUAL EM TETO, UMA DEMÃO. AF_04/2023	M2	576,93	0,09427497	54,39006017
10.3.1	104641	PINTURA LÁTEX ACRÍLICA ECONÔMICA, APLICAÇÃO MANUAL EM PAREDES, DUAS DEMÃOS. AF_04/2023	M2	31,12	0,16587107	5,16190767
10.4.2	104641	PINTURA LÁTEX ACRÍLICA ECONÔMICA, APLICAÇÃO MANUAL EM PAREDES, DUAS DEMÃOS. AF_04/2023	M2	257,95	0,16587107	42,78844225
10.4.3	88485	FUNDO SELADOR ACRÍLICO, APLICAÇÃO MANUAL EM PAREDE, UMA DEMÃO. AF_04/2023	M2	257,95	0,06773153	17,47134920
TOTAL:						1.031,92704876
[Mão de Obra]	12395	PINTOR	H			
10.4.1	C0588	CAIÇÃO EM DUAS DEMÃOS COM SUPERCAL	M2	449,29	0,20000000	89,85800000
11.3	C1281	ESMALTE SINTÉTICO EM ESTRUTURA DE AÇO CARBONO 50 MICRA C/REVOLVER	M2	638,28	0,13000000	82,97640000
TOTAL:						172,83440000
[Material]	12403	PÓ DE PEDRA	M3			
8.1.1	C4818	PISO INTERTRAVADO TIPO TIJOLINHO (20X10X6)CM 35MPA, COR CINZA - COMPACTAÇÃO MECANIZADA	M2	106,06	0,00650000	0,68939000
TOTAL:						0,68939000
[Material]	11691	PONTALETE / BARROTE DE 3"x3"	M			
1.1	C1937	PLACAS PADRÃO DE OBRA	M2	4,50	4,50000000	20,25000000
TOTAL:						20,25000000
[Material]	11704	PORTA DE FERRO EM CHAPA DUPLA N.14	M2			
7.7	C1970	PORTA DE FERRO EM CHAPA	M2	17,64	1,00000000	17,64000000
TOTAL:						17,64000000
[Material]	18341	PORTA EM ALUMÍNIO ANODIZADO NATURAL/FOSCO, DE ABRIR, SEM BANDEIROLA E/OU PEITORIL, SEM VIDRO	M2			
7.3	C4517	PORTA EM ALUMÍNIO ANODIZADO NATURAL/FOSCO, DE ABRIR, SEM BANDEIROLA E/OU PEITORIL, SEM VIDRO - FORNECIMENTO E MONTAGEM	M2	38,92	1,00000000	38,92000000
12.4	C4517	PORTA EM ALUMÍNIO ANODIZADO NATURAL/FOSCO, DE ABRIR, SEM BANDEIROLA E/OU PEITORIL, SEM VIDRO - FORNECIMENTO E MONTAGEM	M2	9,97	1,00000000	9,97000000
TOTAL:						48,89000000
[Material]	11725	PREGO 15X15 (1.1/4" x 13) (APROXIMADAMENTE 672UN/KG)	KG			
1.1	C1937	PLACAS PADRÃO DE OBRA	M2	4,50	0,15000000	0,67500000
TOTAL:						0,67500000
[Material]	11728	PREGO 18X27 (2.1/2" X 10) (APROXIMADAMENTE 198UN/KG)	KG			
2.1.1.4	C1400	FORMA DE TÁBUAS DE 1" DE 3A. P/FUNDAÇÕES UTIL. 5 X	M2	2,88	0,15000000	0,43200000
2.1.2.5	C1400	FORMA DE TÁBUAS DE 1" DE 3A. P/FUNDAÇÕES UTIL. 5 X	M2	4,10	0,15000000	0,61500000
2.1.3.6	C1400	FORMA DE TÁBUAS DE 1" DE 3A. P/FUNDAÇÕES UTIL. 5 X	M2	3,58	0,15000000	0,53700000
TOTAL:						1,58400000
[Material]	00020247	PREGO DE AÇO POLIDO COM CABECA 15 X 15 (1 1/4 X 13)	KG			
4.1	92539	TRAMA DE MADEIRA COMPOSTA POR RIPAS, CABROS E TERÇAS PARA TELHADOS DE ATÉ 2 ÁGUAS PARA TELHA DE ENCAIXE DE CERÂMICA OU DE CONCRETO, INCLUSO TRANSPORTE VERTICAL. AF_07/2019	M2	113,02	0,07000000	7,91140000
TOTAL:						7,91140000
[Material]	00005068	PREGO DE AÇO POLIDO COM CABECA 17 X 21 (2 X 11)	KG			
7.5	105027	CONTRAVERGA PRÉ-MOLDADA, ESPESSURA DE *15* CM. AF_03/2024	M	29,80	0,00499200	0,14876160
7.8	105021	VERGA PRÉ-MOLDADA COM ATÉ 1,5 M DE VÃO, ESPESSURA DE *15* CM AF_03/2024	M	29,80	0,00512000	0,15257600

OBRA: CONTRATAÇÃO DE EMPRESA DE ENGENHARIA ESPECIALIZADA PARA O SERVIÇO DA 2ª ETAPA DA REFORMA DA ESCOLA MUNICIPAL JOANA ALVES DE SOUSA, NO DISTRITO DE LAGOA GRANDE, ZONA RURAL DE RUSSAS/CE.

MODALIDADE: CONCORRÊNCIA Nº 002.17.09.2024

PREFEITURA: RUSSAS | Prefeitura Municipal

EXECUÇÃO DOS SERVIÇOS: 06 (SEIS) MESES

VALIDADE DA PROPOSTA: o prazo de validade da proposta não será inferior a 30 (trinta) dias , a contar da data de sua apresentação

DATA: 14 DE OUTUBRO DE 2024



DETALHAMENTO DOS QUANTITATIVOS

ITEM	CÓDIGO	DESCRIÇÃO	UNID	QUANTIDADE DO SERVIÇO	COEFICIENTE DO INSUMO	QUANTIDADE TOTAL
						TOTAL: 0,30133760
[Material]	00005069	PREGO DE AÇO POLIDO COM CABECA 17 X 27 (2 1/2 X 11)	KG			
8.3.1	103913	EXECUÇÃO DE PISO INDUSTRIAL DE CONCRETO ARMADO, FCK = 20 MPA, ESPESSURA DE 12,0 CM. AF_04/2022	M2	163,31	0,00177000	0,28905870
						TOTAL: 0,28905870
[Material]	00039027	PREGO DE AÇO POLIDO COM CABECA 19 X 36 (3 1/4 X 9)	KG			
4.1	92539	TRAMA DE MADEIRA COMPOSTA POR RIPAS, CAIBROS E TERÇAS PARA TELHADOS DE ATÉ 2 ÁGUAS PARA TELHA DE ENCAIXE DE CERÂMICA OU DE CONCRETO, INCLUSO TRANSPORTE VERTICAL. AF_07/2019	M2	113,02	0,05000000	5,65100000
						TOTAL: 5,65100000
[Material]	00040568	PREGO DE AÇO POLIDO COM CABECA 22 X 48 (4 1/4 X 5)	KG			
4.1	92539	TRAMA DE MADEIRA COMPOSTA POR RIPAS, CAIBROS E TERÇAS PARA TELHADOS DE ATÉ 2 ÁGUAS PARA TELHA DE ENCAIXE DE CERÂMICA OU DE CONCRETO, INCLUSO TRANSPORTE VERTICAL. AF_07/2019	M2	113,02	0,03000000	3,39060000
						TOTAL: 3,39060000
[Material]	11756	QUADRO DISTRIBUIÇÃO LUZ 332X332X95MM	UN			
6.1.3	C2088	QUADRO DE DISTRIBUIÇÃO DE LUZ EMBUTIR ATÉ 24 DIVISÕES 332X332X95mm, C/BARRAMENTO	UN	4,00	1,00000000	4,00000000
						TOTAL: 4,00000000
[Colação]	COT06.	REFLETOR LED SLIM 200W	UN			
6.2.1	CPE001	REFLETOR LED SLIM 200W	UN	18,00	1,00000000	18,00000000
						TOTAL: 18,00000000
[Material]	00011674	REGISTRO DE ESFERA, PVC, COM VOLANTE, VS, SOLDÁVEL, DN 25 MM, COM CORPO DIVIDIDO	UN			
5.1.4	94489	REGISTRO DE ESFERA, PVC, SOLDÁVEL, COM VOLANTE, DN 25 MM - FORNECIMENTO E INSTALAÇÃO. AF_08/2021	UN	5,00	1,00000000	5,00000000
5.1.2c	94489	REGISTRO DE ESFERA, PVC, SOLDÁVEL, COM VOLANTE, DN 25 MM - FORNECIMENTO E INSTALAÇÃO. AF_08/2021	UN	5,00	1,00000000	5,00000000
						TOTAL: 10,00000000
[Material]	00011675	REGISTRO DE ESFERA, PVC, COM VOLANTE, VS, SOLDÁVEL, DN 32 MM, COM CORPO DIVIDIDO	UN			
5.1.5	94490	REGISTRO DE ESFERA, PVC, SOLDÁVEL, COM VOLANTE, DN 32 MM - FORNECIMENTO E INSTALAÇÃO. AF_08/2021	UN	1,00	1,00000000	1,00000000
5.1.25	94490	REGISTRO DE ESFERA, PVC, SOLDÁVEL, COM VOLANTE, DN 32 MM - FORNECIMENTO E INSTALAÇÃO. AF_08/2021	UN	1,00	1,00000000	1,00000000
						TOTAL: 2,00000000
[Material]	00011676	REGISTRO DE ESFERA, PVC, COM VOLANTE, VS, SOLDÁVEL, DN 40 MM, COM CORPO DIVIDIDO	UN			
5.1.6	94491	REGISTRO DE ESFERA, PVC, SOLDÁVEL, COM VOLANTE, DN 40 MM - FORNECIMENTO E INSTALAÇÃO. AF_08/2021	UN	14,00	1,00000000	14,00000000
5.1.26	94491	REGISTRO DE ESFERA, PVC, SOLDÁVEL, COM VOLANTE, DN 40 MM - FORNECIMENTO E INSTALAÇÃO. AF_08/2021	UN	14,00	1,00000000	14,00000000
						TOTAL: 28,00000000
[Material]	00006016	REGISTRO GAVETA BRUTO EM LATAO FORJADO, BITOLA 3/4" (REF 1509)	UN			
5.1.7	89353	REGISTRO DE GAVETA BRUTO, LATÃO, ROSCÁVEL, 3/4" - FORNECIMENTO E INSTALAÇÃO. AF_08/2021	UN	9,00	1,00000000	9,00000000
						TOTAL: 9,00000000
[Material]	00011753	REGISTRO PRESSAO BRUTO EM LATAO FORJADO, BITOLA 3/4" (REF 1400)	UN			

OBRA: CONTRATAÇÃO DE EMPRESA DE ENGENHARIA ESPECIALIZADA PARA O SERVIÇO DA 2ª ETAPA DA REFORMA DA ESCOLA MUNICIPAL JOANA ALVES DE SOUSA, NO DISTRITO DE LAGOA GRANDE, ZONA RURAL DE RUSSAS/CE.

MODALIDADE: CONCORRÊNCIA Nº 002.17.09.2024

PREFEITURA: RUSSAS | Prefeitura Municipal

EXECUÇÃO DOS SERVIÇOS: 06 (SEIS) MESES

VALIDADE DA PROPOSTA: o prazo de validade da proposta não será inferior a 30 (trinta) dias , a contar da data de sua apresentação

DATA: 14 DE OUTUBRO DE 2024

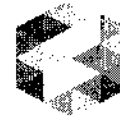

SAMPI
Sociedade de Engenharia e Arquitetura



DETALHAMENTO DOS QUANTITATIVOS

ITEM	CÓDIGO	DESCRIÇÃO	UNID.	QUANTIDADE DO SERVIÇO	COEFICIENTE DO INSUMO	QUANTIDADE TOTAL
5.1.8	89351	INSTALAÇÃO. AF_08/2021				
5.1.9	89351	REGISTRO DE PRESSÃO BRUTO, LATÃO, ROSCÁVEL, 3/4" - FORNECIMENTO E INSTALAÇÃO. AF_08/2021	UN	27,00	1,00000000	27,00000000
					TOTAL:	36,00000000
[Material]	00037329	REJUNTE EPOXI, QUALQUER COR	KG			
5.2.5	95472	VASO SANITARIO SIFONADO CONVENCIONAL PARA PCD SEM FURO FRONTAL COM LOUÇA BRANCA SEM ASSENTO, INCLUSO CONJUNTO DE LIGAÇÃO PARA BACIA SANITÁRIA AJUSTÁVEL - FORNECIMENTO E INSTALAÇÃO. AF_01/2020	UN	1,00	0,08810000	0,08810000
					TOTAL:	0,08810000
[Material]	00004408	RIPA NAO APARELHADA, *1,5 X 5* CM, EM MACARANDUBA/MASSARANDUBA, ANGELIM OU EQUIVALENTE DA REGIAO - BRUTA	M			
4.1	92539	TRAMA DE MADEIRA COMPOSTA POR RIPAS, CAIBROS E TERÇAS PARA TELHADOS DE ATÉ 2 ÁGUAS PARA TELHA DE ENCAIXE DE CERÂMICA OU DE CONCRETO, INCLUSO TRANSPORTE VERTICAL. AF_07/2019	M2	113,02	3,29200000	372,06184000
					TOTAL:	372,06184000
[Material]	00004517	SARRAFO *2,5 X 7,5* CM EM PINUS, MISTA OU EQUIVALENTE DA REGIAO - BRUTA	M			
7.5	105027	CONTRAVERGA PRÉ-MOLDADA, ESPESSURA DE *15* CM. AF_03/2024	M	29,80	0,16489200	4,91378160
7.8	105021	VERGA PRÉ-MOLDADA COM ATÉ 1,5 M DE VÃO, ESPESSURA DE *15* CM. AF_03/2024	M	29,80	0,16912000	5,03977600
8.3.1	103913	EXECUÇÃO DE PISO INDUSTRIAL DE CONCRETO ARMADO, FCK = 20 MPA, ESPESSURA DE 12,0 CM. AF_04/2022	M2	183,31	0,05133300	8,38319223
					TOTAL:	18,33674983
[Material]	11846	SARRAFO DE 1"X4"	M			
2.1.1.4	C1400	FORMA DE TÁBUAS DE 1" DE 3A. P/FUNDAÇÕES UTIL. 5 X	M2	2,88	0,50000000	1,44000000
2.1.2.5	C1400	FORMA DE TÁBUAS DE 1" DE 3A. P/FUNDAÇÕES UTIL. 5 X	M2	4,10	0,50000000	2,05000000
2.1.3.6	C1400	FORMA DE TÁBUAS DE 1" DE 3A. P/FUNDAÇÕES UTIL. 5 X	M2	3,58	0,50000000	1,79000000
					TOTAL:	5,28000000
[Encargos Complicados]	00037373	SEGURO - HORISTA (COLETADO CAIXA - ENCARGOS COMPLEMENTARES)	H			
1.2	97622	DEMOLIÇÃO DE ALVENARIA DE BLOCO FURADO, DE FORMA MANUAL, SEM REAPROVEITAMENTO. AF_09/2023	M3	42,30	2,54980000	107,85654000
4.1	92539	TRAMA DE MADEIRA COMPOSTA POR RIPAS, CAIBROS E TERÇAS PARA TELHADOS DE ATÉ 2 ÁGUAS PARA TELHA DE ENCAIXE DE CERÂMICA OU DE CONCRETO, INCLUSO TRANSPORTE VERTICAL. AF_07/2019	M2	113,02	0,87890000	99,10723800
4.3	100328	RETIRADA E RECOLOCAÇÃO DE TELHA CERÂMICA DE ENCAIXE, COM ATÉ DUAS ÁGUAS, INCLUSO IÇAMENTO. AF_07/2019	M2	226,86	0,36250000	82,23675000
4.4	94219	CUMEEIRA E ESPIGÃO PARA TELHA CERÂMICA EMBOÇADA COM ARGAMASSA TRAÇO 1:2:9 (CIMENTO, CAL E AREIA), PARA TELHADOS COM MAIS DE 2 ÁGUAS, INCLUSO TRANSPORTE VERTICAL. AF_07/2019	M	126,79	0,72709600	92,18850184
5.1.4	94489	REGISTRO DE ESFERA, PVC, SOLDÁVEL, COM VOLANTE, DN 25 MM - FORNECIMENTO E INSTALAÇÃO. AF_08/2021	UN	5,00	0,15900000	0,79500000
5.1.5	94490	REGISTRO DE ESFERA, PVC, SOLDÁVEL, COM VOLANTE, DN 32 MM - FORNECIMENTO E INSTALAÇÃO. AF_08/2021	UN	1,00	0,15900000	0,15900000
5.1.6	94491	REGISTRO DE ESFERA, PVC, SOLDÁVEL, COM VOLANTE, DN 40 MM - FORNECIMENTO E INSTALAÇÃO. AF_08/2021	UN	14,00	0,22660000	3,17240000
5.1.7	89353	REGISTRO DE GAVETA BRUTO, LATÃO, ROSCÁVEL, 3/4" - FORNECIMENTO E INSTALAÇÃO. AF_08/2021	UN	9,00	0,22040000	1,98360000
5.1.8	89351	REGISTRO DE PRESSÃO BRUTO, LATÃO, ROSCÁVEL, 3/4" - FORNECIMENTO E INSTALAÇÃO. AF_08/2021	UN	9,00	0,22040000	1,98360000
5.1.9	89351	REGISTRO DE PRESSÃO BRUTO, LATÃO, ROSCÁVEL, 3/4" - FORNECIMENTO E INSTALAÇÃO. AF_08/2021	UN	27,00	0,22040000	5,95080000
5.1.13	89362	JOELHO 90 GRAUS, PVC, SOLDÁVEL, DN 25MM, INSTALADO EM RAMAL OU SUB-RAMAL DE ÁGUA - FORNECIMENTO E INSTALAÇÃO. AF_06/2022	UN	42,00	0,30400000	12,76800000
5.1.14	89367	JOELHO 90 GRAUS, PVC, SOLDÁVEL, DN 32MM, INSTALADO EM RAMAL OU SUB-RAMAL DE ÁGUA - FORNECIMENTO E INSTALAÇÃO. AF_06/2022	UN	10,00	0,36240000	3,62400000
5.1.15	89497	JOELHO 90 GRAUS, PVC, SOLDÁVEL, DN 40MM, INSTALADO EM PRUMADA DE ÁGUA - FORNECIMENTO E INSTALAÇÃO. AF_06/2022	UN	22,00	0,20940000	4,60680000
5.1.16	90373	JOELHO 90 GRAUS COM BUCHA DE LATÃO, PVC, SOLDÁVEL, DN 25MM, X 1/2 INSTALADO EM RAMAL OU SUB-RAMAL DE ÁGUA - FORNECIMENTO E INSTALAÇÃO. AF_06/2022	UN	12,00	0,26240000	3,14880000
5.1.17	89366	JOELHO 90 GRAUS COM BUCHA DE LATÃO, PVC, SOLDÁVEL, DN 25MM, X 3/4 INSTALADO	UN	18,00	0,28320000	5,09760000

OBRA: CONTRATAÇÃO DE EMPRESA DE ENGENHARIA ESPECIALIZADA PARA O SERVIÇO DA 2ª ETAPA DA REFORMA DA ESCOLA MUNICIPAL JOANA ALVES DE SOUSA, NO DISTRITO DE LAGOA GRANDE, ZONA RURAL DE RUSSAS/CE.
 MODALIDADE: CONCORRÊNCIA Nº 002.17.09.2024

PREFEITURA: RUSSAS | Prefeitura Municipal

EXECUÇÃO DOS SERVIÇOS: 06 (SEIS) MESES

VALIDADE DA PROPOSTA: o prazo de validade da proposta não será inferior a 30 (trinta) dias , a contar da data de sua apresentação

DATA: 14 DE OUTUBRO DE 2024



DETALHAMENTO DOS QUANTITATIVOS

ITEM	CÓDIGO	DESCRIÇÃO	UNID	QUANTIDADE DO SERVIÇO	COEFICIENTE DO INSUMO	QUANTIDADE TOTAL
5.1.18	89445	TÊ DE REDUÇÃO, PVC, SOLDÁVEL, DN 32MM X 25MM, INSTALADO EM RAMAL DE DISTRIBUIÇÃO DE ÁGUA - FORNECIMENTO E INSTALAÇÃO. AF_06/2022	UN	1,00	0,39740000	0,39740000
5.1.19	89395	TE, PVC, SOLDÁVEL, DN 25MM, INSTALADO EM RAMAL OU SUB-RAMAL DE ÁGUA - FORNECIMENTO E INSTALAÇÃO. AF_06/2022	UN	25,00	0,40520000	10,13000000
5.1.20	89443	TE, PVC, SOLDÁVEL, DN 32MM, INSTALADO EM RAMAL DE DISTRIBUIÇÃO DE ÁGUA - FORNECIMENTO E INSTALAÇÃO. AF_06/2022	UN	1,00	0,43220000	0,43220000
5.1.21	104011	TE, PVC, SOLDÁVEL, DN 40MM, INSTALADO EM RAMAL DE DISTRIBUIÇÃO DE ÁGUA - FORNECIMENTO E INSTALAÇÃO. AF_06/2022	UN	20,00	0,51200000	10,24000000
5.1.24	94489	REGISTRO DE ESFERA, PVC, SOLDÁVEL, COM VOLANTE, DN 25 MM - FORNECIMENTO E INSTALAÇÃO. AF_08/2021	UN	5,00	0,15900000	0,79500000
5.1.25	94480	REGISTRO DE ESFERA, PVC, SOLDÁVEL, COM VOLANTE, DN 32 MM - FORNECIMENTO E INSTALAÇÃO. AF_08/2021	UN	1,00	0,15900000	0,15900000
5.1.26	94491	REGISTRO DE ESFERA, PVC, SOLDÁVEL, COM VOLANTE, DN 40 MM - FORNECIMENTO E INSTALAÇÃO. AF_08/2021	UN	14,00	0,22680000	3,17240000
5.1.27	102608	CAIXA D'ÁGUA EM POLIETILENO, 1500 LITROS - FORNECIMENTO E INSTALAÇÃO. AF_06/2021	UN	1,00	0,40160000	0,40160000
5.1.2	102607	CAIXA D'ÁGUA EM POLIETILENO, 1000 LITROS - FORNECIMENTO E INSTALAÇÃO. AF_06/2021	UN	1,00	0,30200000	0,30200000
5.1.29	102605	CAIXA D'ÁGUA EM POLIETILENO, 500 LITROS - FORNECIMENTO E INSTALAÇÃO. AF_06/2021	UN	3,00	0,21040000	0,63120000
5.1.30	94796	TORNEIRA DE BOIA PARA CAIXA D'ÁGUA, ROSCÁVEL, 3/4" - FORNECIMENTO E INSTALAÇÃO. AF_08/2021	UN	5,00	0,38080000	1,90400000
5.2.5	95472	VASO SANITÁRIO SIFONADO CONVENCIONAL PARA PCD SEM FURO FRONTAL COM LOUÇA BRANCA SEM ASSENTO, INCLUSO CONJUNTO DE LIGAÇÃO PARA BACIA SANITÁRIA AJUSTÁVEL - FORNECIMENTO E INSTALAÇÃO. AF_01/2020	UN	1,00	1,71050000	1,71050000
5.2.12	89732	JOELHO 45 GRAUS, PVC, SERIE NORMAL, ESGOTO PREDIAL, DN 50 MM, JUNTA ELÁSTICA, FORNECIDO E INSTALADO EM RAMAL DE DESCARGA OU RAMAL DE ESGOTO SANITÁRIO. AF_08/2022	UN	1,00	0,27580000	0,27580000
5.2.13	89746	JOELHO 45 GRAUS, PVC, SERIE NORMAL, ESGOTO PREDIAL, DN 100 MM, JUNTA ELÁSTICA, FORNECIDO E INSTALADO EM RAMAL DE DESCARGA OU RAMAL DE ESGOTO SANITÁRIO. AF_08/2022	UN	2,00	0,38520000	0,77040000
5.2.14	89731	JOELHO 90 GRAUS, PVC, SERIE NORMAL, ESGOTO PREDIAL, DN 50 MM, JUNTA ELÁSTICA, FORNECIDO E INSTALADO EM RAMAL DE DESCARGA OU RAMAL DE ESGOTO SANITÁRIO. AF_08/2022	UN	5,00	0,27580000	1,37900000
5.2.15	104348	TERMINAL DE VENTILAÇÃO, PVC, SÉRIE NORMAL, ESGOTO PREDIAL, DN 50 MM, JUNTA SOLDÁVEL, FORNECIDO E INSTALADO EM PRUMADA DE ESGOTO SANITÁRIO OU VENTILAÇÃO. AF_08/2022	UN	1,00	0,02280000	0,02280000
5.2.16	89784	TE, PVC, SERIE NORMAL, ESGOTO PREDIAL, DN 50 X 50 MM, JUNTA ELÁSTICA, FORNECIDO E INSTALADO EM RAMAL DE DESCARGA OU RAMAL DE ESGOTO SANITÁRIO. AF_08/2022	UN	5,00	0,36780000	1,83900000
6.1.5	91926	CABO DE COBRE FLEXÍVEL ISOLADO, 2,5 MM², ANTI-CHAMA 450/750 V, PARA CIRCUITOS TERMINAIS - FORNECIMENTO E INSTALAÇÃO. AF_03/2023	M	2.397,78	0,05800000	139,07124000
6.1.6	91928	CABO DE COBRE FLEXÍVEL ISOLADO, 4 MM², ANTI-CHAMA 450/750 V, PARA CIRCUITOS TERMINAIS - FORNECIMENTO E INSTALAÇÃO. AF_03/2023	M	1.905,98	0,07800000	148,66722000
6.1.7	91930	CABO DE COBRE FLEXÍVEL ISOLADO, 6 MM², ANTI-CHAMA 450/750 V, PARA CIRCUITOS TERMINAIS - FORNECIMENTO E INSTALAÇÃO. AF_03/2023	M	576,19	0,10200000	58,77138000
6.1.8	91932	CABO DE COBRE FLEXÍVEL ISOLADO, 10 MM², ANTI-CHAMA 450/750 V, PARA CIRCUITOS TERMINAIS - FORNECIMENTO E INSTALAÇÃO. AF_03/2023	M	223,85	0,15200000	34,02520000
6.1.9	91936	CAIXA OCTOGONAL 4" X 4", PVC, INSTALADA EM LAJE - FORNECIMENTO E INSTALAÇÃO. AF_03/2023	UN	109,00	0,44400000	48,39600000
6.1.11	91992	TOMADA ALTA DE EMBUTIR (1 MÓDULO), 2P+T 10 A, INCLUINDO SUPORTE E PLACA - FORNECIMENTO E INSTALAÇÃO. AF_03/2023	UN	26,00	1,27800000	33,22800000
6.1.12	92000	TOMADA BAIXA DE EMBUTIR (1 MÓDULO), 2P+T 10 A, INCLUINDO SUPORTE E PLACA - FORNECIMENTO E INSTALAÇÃO. AF_03/2023	UN	18,00	0,74000000	13,32000000
6.1.15	92023	INTERRUPTOR SIMPLES (1 MÓDULO) COM 1 TOMADA DE EMBUTIR 2P+T 10 A, INCLUINDO SUPORTE E PLACA - FORNECIMENTO E INSTALAÇÃO. AF_03/2023	UN	7,00	1,22800000	8,59600000
6.1.19	91854	ELETRODUTO FLEXÍVEL CORRUGADO, PVC, DN 25 MM (3/4"), PARA CIRCUITOS TERMINAIS, INSTALADO EM PAREDE - FORNECIMENTO E INSTALAÇÃO. AF_03/2023	M	648,60	0,26800000	173,82480000
6.1.20	91836	ELETRODUTO FLEXÍVEL CORRUGADO, PVC, DN 32 MM (1"), PARA CIRCUITOS TERMINAIS, INSTALADO EM FORRO - FORNECIMENTO E INSTALAÇÃO. AF_03/2023_PA	M	49,34	0,48940000	23,16019600
6.1.26	91835	ELETRODUTO FLEXÍVEL CORRUGADO REFORÇADO, PVC, DN 25 MM (3/4"), PARA CIRCUITOS TERMINAIS, INSTALADO EM FORRO - FORNECIMENTO E INSTALAÇÃO. AF_03/2023_PA	M	1,00	0,44140000	0,44140000
6.1.27	91839	ELETRODUTO FLEXÍVEL LISO, PEAD, DN 32 MM (1"), PARA CIRCUITOS TERMINAIS, INSTALADO EM FORRO - FORNECIMENTO E INSTALAÇÃO. AF_03/2023_PA	M	25,00	0,46940000	11,73500000
6.2.2	91992	TOMADA ALTA DE EMBUTIR (1 MÓDULO), 2P+T 10 A, INCLUINDO SUPORTE E PLACA - FORNECIMENTO E INSTALAÇÃO. AF_03/2023	UN	1,00	1,27800000	1,27800000
6.2.3	91885	LUVA PARA ELETRODUTO, PVC, ROSCÁVEL, DN 32 MM (1"), PARA CIRCUITOS TERMINAIS, INSTALADA EM PAREDE - FORNECIMENTO E INSTALAÇÃO. AF_03/2023	UN	8,50	0,43800000	3,72300000
6.2.5	91885	LUVA PARA ELETRODUTO, PVC, ROSCÁVEL, DN 32 MM (1"), PARA CIRCUITOS TERMINAIS, INSTALADA EM PAREDE - FORNECIMENTO E INSTALAÇÃO. AF_03/2023	UN	2,00	0,43800000	0,87600000
6.2.6	91917	CURVA 90 GRAUS PARA ELETRODUTO, PVC, ROSCÁVEL, DN 32 MM (1"), PARA CIRCUITOS TERMINAIS, INSTALADA EM PAREDE - FORNECIMENTO E INSTALAÇÃO. AF_03/2023	UN	2,00	0,65600000	1,31200000
7.1	97644	REMOÇÃO DE PORTAS, DE FORMA MANUAL, SEM REAPROVEITAMENTO. AF_09/2023	M2	21,42	0,41620000	8,91500400
7.1	94570	JANELA DE ALUMÍNIO DE COBRER COM 2 COLUNAS PARA VIDROS, COM VIDROS	M2	35,40	0,77800000	27,54120000

OBRA: CONTRATAÇÃO DE EMPRESA DE ENGENHARIA ESPECIALIZADA PARA O SERVIÇO DA 2ª ETAPA DA REFORMA DA ESCOLA MUNICIPAL JOANA ALVES DE SOUSA, NO DISTRITO DE LAGOA GRANDE, ZONA RURAL DE RUSSAS/CE.
 MODALIDADE: CONCORRÊNCIA Nº 002.17.09.2024
 PREFEITURA: RUSSAS | Prefeitura Municipal



SAMPI
 SOCIEDADE AMPLA DE MATERIAIS E SERVIÇOS



EXECUÇÃO DOS SERVIÇOS: 06 (SEIS) MESES

VALIDADE DA PROPOSTA: o prazo de validade da proposta não será inferior a 30 (trinta) dias , a contar da data de sua apresentação

DATA: 14 DE OUTUBRO DE 2024

DETALHAMENTO DOS QUANTITATIVOS

ITEM	CÓDIGO	DESCRIÇÃO	UNID	QUANTIDADE DO SERVIÇO	COEFICIENTE DO INSUMO	QUANTIDADE TOTAL
7.4	94570	ALIZAR E CONTRAMARCO. FORNECIMENTO E INSTALAÇÃO. AF_12/2019				
7.5	105027	CONTRAVERGA PRÉ-MOLDADA, ESPESSURA DE *15* CM. AF_03/2024	M	29,80	0,26220650	7,81375370
7.6	101161	ALVENARIA DE VEDAÇÃO COM ELEMENTO VAZADO DE CONCRETO (COBOGÓ) DE 7X50X50CM E ARGAMASSA DE ASSENTAMENTO COM PREPARO EM BETONEIRA. AF_05/2020	M2	15,21	3,11490000	47,37762900
7.8	105021	VERGA PRÉ-MOLDADA COM ATÉ 1,5 M DE VÃO, ESPESSURA DE *15* CM. AF_03/2024	M	29,80	0,27045750	8,05963350
8.1.2	97087	CAMADA SEPARADORA PARA EXECUÇÃO DE RADIER, PISO DE CONCRETO OU LAJE SOBRE SOLO, EM LONA PLÁSTICA. AF_09/2021	M2	108,06	0,01900000	2,01514000
8.3.1	103913	EXECUÇÃO DE PISO INDUSTRIAL DE CONCRETO ARMADO, FCK = 20 MPA, ESPESSURA DE 12,0 CM. AF_04/2022	M2	163,31	0,49685706	81,14172672
8.4.1	102491	PINTURA DE PISO COM TINTA ACRÍLICA, APLICAÇÃO MANUAL, 2 DEMÃOS, INCLUSO FUNDO PREPARADOR. AF_05/2021	M2	228,38	0,39000000	89,06820000
10.1.1	104641	PINTURA LÁTEX ACRÍLICA ECONÔMICA, APLICAÇÃO MANUAL EM PAREDES, DUAS DEMÃOS. AF_04/2023	M2	3.061,00	0,21750000	665,76750000
10.1.1	88485	FUNDO SELADOR ACRÍLICO, APLICAÇÃO MANUAL EM PAREDE. UMA DEMÃO. AF_04/2023	M2	3.061,00	0,08880000	271,81680000
10.2.1	104639	PINTURA LÁTEX ACRÍLICA ECONÔMICA, APLICAÇÃO MANUAL EM TETO, DUAS DEMÃOS. AF_04/2023	M2	578,93	0,30270000	174,63671100
10.2.2	88484	FUNDO SELADOR ACRÍLICO, APLICAÇÃO MANUAL EM TETO, UMA DEMÃO. AF_04/2023	M2	578,93	0,12360000	71,30854800
10.3.1	104641	PINTURA LÁTEX ACRÍLICA ECONÔMICA, APLICAÇÃO MANUAL EM PAREDES, DUAS DEMÃOS. AF_04/2023	M2	31,12	0,21750000	6,76860000
10.4.2	104641	PINTURA LÁTEX ACRÍLICA ECONÔMICA, APLICAÇÃO MANUAL EM PAREDES, DUAS DEMÃOS. AF_04/2023	M2	257,95	0,21750000	56,10412500
10.4.3	88485	FUNDO SELADOR ACRÍLICO, APLICAÇÃO MANUAL EM PAREDE, UMA DEMÃO. AF_04/2023	M2	257,95	0,08880000	22,90596000
TOTAL:						2.700,90689676
[Material]	00006085	SELADOR ACRILICO OPACO PREMIUM INTERIOR/EXTERIOR	L			
8.4.1	102491	PINTURA DE PISO COM TINTA ACRÍLICA, APLICAÇÃO MANUAL, 2 DEMÃOS, INCLUSO FUNDO PREPARADOR. AF_05/2021	M2	228,38	0,16000000	36,54080000
10.1.2	88485	FUNDO SELADOR ACRÍLICO, APLICAÇÃO MANUAL EM PAREDE, UMA DEMÃO. AF_04/2023	M2	3.061,00	0,16660000	509,98260000
10.2.2	88484	FUNDO SELADOR ACRÍLICO, APLICAÇÃO MANUAL EM TETO, UMA DEMÃO. AF_04/2023	M2	578,93	0,16660000	96,11653800
10.4.3	88485	FUNDO SELADOR ACRÍLICO, APLICAÇÃO MANUAL EM PAREDE, UMA DEMÃO. AF_04/2023	M2	257,95	0,16660000	42,97447000
TOTAL:						685,59440800
[Equipamento]	00014618	SERRA CIRCULAR DE BANCADA COM MOTOR ELETRICO, POTENCIA DE *1600* W, PARA DISCO DE DIAMETRO DE 10" (250 MM)	UN			
7.5	105027	CONTRAVERGA PRÉ-MOLDADA, ESPESSURA DE *15* CM. AF_03/2024	M	29,80	0,00000106	0,00003150
7.8	105021	VERGA PRÉ-MOLDADA COM ATÉ 1,5 M DE VÃO, ESPESSURA DE *15* CM. AF_03/2024	M	29,80	0,00000108	0,00003231
TOTAL:						0,00006381
[Mão de Obra]	11858	SERRALHEIRO	H			
11.1	C0035	ALAMBRADO C/ TUBO DE AÇO GALVANIZADO 2", INCLUSIVE PINTURA	M2	219,00	1,50000000	328,50000000
TOTAL:						328,50000000
[Mão de Obra]	00006111	SERVENTE DE OBRAS (HORISTA)	H			
1.2	97622	DEMOLIÇÃO DE ALVENARIA DE BLOCO FURADO, DE FORMA MANUAL, SEM REAPROVEITAMENTO. AF_09/2023	M3	42,30	2,24931899	95,14619345
4.3	100328	RETIRADA E RECOLOCAÇÃO DE TELHA CERÂMICA DE ENCAIXE, COM ATÉ DUAS ÁGUAS, INCLUSIVE ICAMENTO. AF_07/2019	M2	228,86	0,22332356	50,86318282
4.4	94219	CUMEEIRA E ESPIGÃO PARA TELHA CERÂMICA EMBOÇADA COM ARGAMASSA TRAÇO 1:2:9 (CIMENTO, CAL E AREIA), PARA TELHADOS COM MAIS DE 2 ÁGUAS, INCLUSO TRANSPORTE VERTICAL. AF_07/2019	M	126,79	0,35854700	45,46017413
5.2.5	95472	VASO SANITARIO SIFONADO CONVENCIONAL PARA PCD SEM FURO FRONTAL COM LOUÇA BRANCA SEM ASSENTO, INCLUSO CONJUNTO DE LIGAÇÃO PARA BACIA SANITÁRIA AJUSTÁVEL - FORNECIMENTO E INSTALAÇÃO. AF_01/2020	UN	1,00	0,57008973	0,57008973
7.1	97644	REMOÇÃO DE PORTAS, DE FORMA MANUAL, SEM REAPROVEITAMENTO. AF_09/2023	M2	21,42	0,31500915	6,74749599
7.4	94570	JANELA DE ALUMÍNIO DE CORRER COM 2 FOLHAS PARA VIDROS, COM VIDROS, BATENTE, ACABAMENTO COM ACETATO OU BRILHANTE E FERRAGENS. EXCLUSIVE ALIZAR E CONTRAMARCO. FORNECIMENTO E INSTALAÇÃO. AF_12/2019	M2	35,40	0,26532478	9,39249721
7.5	105027	CONTRAVERGA PRÉ-MOLDADA, ESPESSURA DE *15* CM. AF_03/2024	M	29,80	0,12516825	3,73001372
7.6	101161	ALVENARIA DE VEDAÇÃO COM ELEMENTO VAZADO DE CONCRETO (COBOGÓ) DE 7X50X50CM E ARGAMASSA DE ASSENTAMENTO COM PREPARO EM BETONEIRA. AF_05/2020	M2	15,21	1,06078691	16,13456890
7.8	105021	VERGA PRÉ-MOLDADA COM ATÉ 1,5 M DE VÃO, ESPESSURA DE *15* CM. AF_03/2024	M	29,80	0,12721709	3,79106915

OBRA: CONTRATAÇÃO DE EMPRESA DE ENGENHARIA ESPECIALIZADA PARA O SERVIÇO DA 2ª ETAPA DA REFORMA DA ESCOLA MUNICIPAL JOANA ALVES DE SOUSA, NO DISTRITO DE LAGOA GRANDE, ZONA RURAL DE RUSSAS/CE.

MODALIDADE: CONCORRÊNCIA Nº 002.17.09.2024

PREFEITURA: RUSSAS | Prefeitura Municipal

EXECUÇÃO DOS SERVIÇOS: 06 (SEIS) MESES

VALIDADE DA PROPOSTA: o prazo de validade da proposta não será inferior a 30 (trinta) dias , a contar da data de sua apresentação

DATA: 14 DE OUTUBRO DE 2024



DETALHAMENTO DOS QUANTITATIVOS

ITEM	CÓDIGO	DESCRIÇÃO	UNID	QUANTIDADE DO SERVIÇO	COEFICIENTE DO INSUMO	QUANTIDADE TOTAL
8.1.2	97087	CAMADA SEPARADORA PARA EXECUÇÃO DE RADIER, PISO DE CONCRETO OU LAJE SOBRE SOLO, EM LONA PLÁSTICA. AF_09/2021	M2	106,06	0,00512210	0,54324993
8.3.1	103913	EXECUÇÃO DE PISO INDUSTRIAL DE CONCRETO ARMADO, FCK = 20 MPA, ESPESSURA DE 12,0 CM. AF_04/2022	M2	163,31	0,12764417	20,84556904
8.4.1	102491	PINTURA DE PISO COM TINTA ACRÍLICA, APLICAÇÃO MANUAL, 2 DEMÃOS, INCLUSO FUNDO PREPARADOR. AF_05/2021	M2	228,38	0,11790830	26,90505955
10.1.1	104641	PINTURA LÁTEX ACRÍLICA ECONÔMICA, APLICAÇÃO MANUAL EM PAREDES, DUAS DEMÃOS. AF_04/2023	M2	3.061,00	0,05572845	170,58477833
10.1.2	88485	FUNDO SELADOR ACRÍLICO, APLICAÇÃO MANUAL EM PAREDE, UMA DEMÃO. AF_04/2023	M2	3.061,00	0,02274212	69,61364156
10.2.1	104639	PINTURA LÁTEX ACRÍLICA ECONÔMICA, APLICAÇÃO MANUAL EM TETO, DUAS DEMÃOS. AF_04/2023	M2	578,93	0,07754859	44,74011034
10.2.2	88484	FUNDO SELADOR ACRÍLICO, APLICAÇÃO MANUAL EM TETO, UMA DEMÃO. AF_04/2023	M2	578,93	0,03165458	18,26247569
10.3.1	104641	PINTURA LÁTEX ACRÍLICA ECONÔMICA, APLICAÇÃO MANUAL EM PAREDES, DUAS DEMÃOS. AF_04/2023	M2	31,12	0,05572845	1,73426930
10.4.2	104641	PINTURA LÁTEX ACRÍLICA ECONÔMICA, APLICAÇÃO MANUAL EM PAREDES, DUAS DEMÃOS. AF_04/2023	M2	257,95	0,05572845	14,37515316
10.4.3	88485	FUNDO SELADOR ACRÍLICO, APLICAÇÃO MANUAL EM PAREDE, UMA DEMÃO. AF_04/2023	M2	257,95	0,02274212	5,86633089
TOTAL:						605,10592388

[Mão de Obra] **12543** **SERVENTE** **H**

1.1	C1937	PLACAS PADRÃO DE OBRA	M2	4,50	2,00000000	9,00000000
1.3	C1070	DEMOLIÇÃO DE REVESTIMENTO C/ARGAMASSA	M2	152,18	0,50000000	76,09000000
1.4	C1064	DEMOLIÇÃO DE PISO CERÂMICO	M2	103,50	0,70000000	72,45000000
1.5	C1074	DEMOLIÇÃO DE REVESTIMENTO C/CERÂMICAS	M2	64,66	2,50000000	161,65000000
1.8	C1066	DEMOLIÇÃO DE PISO CIMENTADO SOBRE LASTRO DE CONCRETO	M2	188,57	1,30000000	246,14100000
1.7	C1047	DEMOLIÇÃO DE COBOGÓS	M2	15,03	1,50000000	22,54500000
1.8	C0702	CARGA MANUAL DE ENTULHO EM CAMINHÃO BASCULANTE	M3	62,37	0,72000000	44,90640000
2.1.1.2	C1604	LANÇAMENTO E APLICAÇÃO DE CONCRETO S/ ELEVAÇÃO	M3	1,08	6,00000000	6,48000000
2.1.1.3	C0843	CONCRETO P/VIBR., FCK 25 MPa COM AGREGADO ADQUIRIDO	M3	1,08	6,00000000	6,48000000
2.1.1.5	C1611	LASTRO DE CONCRETO REGULARIZADO ESP.= 5CM	M2	2,16	1,10000000	2,37600000
2.1.2.3	C0843	CONCRETO P/VIBR., FCK 25 MPa COM AGREGADO ADQUIRIDO	M3	1,02	6,00000000	6,12000000
2.1.2.4	C1604	LANÇAMENTO E APLICAÇÃO DE CONCRETO S/ ELEVAÇÃO	M3	1,02	6,00000000	6,12000000
2.1.3.4	C1604	LANÇAMENTO E APLICAÇÃO DE CONCRETO S/ ELEVAÇÃO	M3	2,22	6,00000000	13,32000000
2.1.3.5	C0843	CONCRETO P/VIBR., FCK 25 MPa COM AGREGADO ADQUIRIDO	M3	2,22	6,00000000	13,32000000
2.2.1.	C1604	LANÇAMENTO E APLICAÇÃO DE CONCRETO S/ ELEVAÇÃO	M3	7,20	6,00000000	43,20000000
2.2.1.3	C0843	CONCRETO P/VIBR., FCK 25 MPa COM AGREGADO ADQUIRIDO	M3	7,20	6,00000000	43,20000000
2.2.1.4	C1611	LASTRO DE CONCRETO REGULARIZADO ESP.= 5CM	M2	1,44	1,10000000	1,58400000
2.2.2.3	C0843	CONCRETO P/VIBR., FCK 25 MPa COM AGREGADO ADQUIRIDO	M3	4,42	6,00000000	26,52000000
2.2.2.4	C1604	LANÇAMENTO E APLICAÇÃO DE CONCRETO S/ ELEVAÇÃO	M3	4,42	6,00000000	26,52000000
3.1	C0073	ALVENARIA DE TIJOLO CERÂMICO FURADO (9x19x19)cm C/ARGAMASSA MISTA DE CAL HIDRATADA ESP.=10cm (1:2:8)	M2	35,72	1,12000000	40,00640000
3.2	C0776	CHAPISCO C/ ARGAMASSA DE CIMENTO E AREIA S/PENEIRAR TRAÇO 1:3 ESP.= 5mm P/ PAREDE	M2	35,72	0,15000000	5,35800000
3.3	C3023	EMBOÇO C/ ARGAMASSA DE CIMENTO E AREIA PENEIRADA, TRAÇO 1:3	M2	35,72	1,24900000	44,61428000
3.4	C3028	REBOCO C/ ARGAMASSA DE CIMENTO E AREIA PENEIRADA, TRAÇO 1:3	M2	35,72	1,41125000	50,40985000
3.5	C4912	MURO CONTOURNO DE ALVENARIA E CONCRETO (PILAR+CINTA), REBOCADO, SEM PINTURA	M2	257,95	5,20000000	1.341,34000000
4.2	C2201	RETELHAMENTO C/ TELHA CERÂMICA COM 50% NOVA	M2	226,86	1,10000000	249,54600000
4.5	C0387	BEIRA E BICA EM TELHA COLONIAL	M	179,67	0,32000000	57,49440000
7.2	C1968	PORTA DE ALUMÍNIO C/VIDRO CRISTAL TEMPERADO	M2	28,88	2,50000000	67,20000000
7.7	C1970	PORTA DE FERRO EM CHAPA	M2	17,64	3,00000000	52,92000000
7.9	C1871	PEITORIL DE MÁRMORE L= 25cm	M	23,30	0,12200000	2,84260000
8.1.1	C4819	PISO INTERTRAVADO TIPO TIJOLINHO (20X10X6)CM 35MPa, COR CINZA - COMPACTAÇÃO MECANIZADA	M2	106,06	0,15950000	16,91657000
8.2.1	C3001	CERÂMICA ESMALTADA RETIFICADA C/ ARG. PRÉ-FABRICADA ACIMA DE 30x30 cm (900 cm²) - PEI-5/PEI-4 - P/ PISO	M2	105,11	0,60000000	63,06600000
8.2.2	C4434	CERÂMICA ESMALTADA RETIFICADA C/ ARG. CIMENTO E AREIA ACIMA DE 30x30cm (900 cm²) - PEI-5/PEI-4 P/ PAREDE	M2	262,64	2,04900000	538,14936000
8.2.3	C1120	REJUNTAMENTO C/ ARG. PRÉ-FABRICADA, JUNTA ATÉ 2mm EM CERÂMICA, ATÉ 30x30 cm (900 cm²) (PAREDE/PISO)	M2	367,75	0,20000000	73,55000000
8.4.2	C3025	PISO MORTO CONCRETO FCK=13 MPa C/ PREPARO E LANÇAMENTO	M3	16,99	12,00000000	203,88000000

OBRA: CONTRATAÇÃO DE EMPRESA DE ENGENHARIA ESPECIALIZADA PARA O SERVIÇO DA 2ª ETAPA DA REFORMA DA ESCOLA MUNICIPAL JOANA ALVES DE SOUSA, NO DISTRITO DE LAGOA GRANDE, ZONA RURAL DE RUSSAS/CE.
 MODALIDADE: CONCORRÊNCIA Nº 002.17.09.2024

PREFEITURA: RUSSAS | Prefeitura Municipal

EXECUÇÃO DOS SERVIÇOS: 06 (SEIS) MESES

VALIDADE DA PROPOSTA: o prazo de validade da proposta não será inferior a 30 (trinta) dias , a contar da data de sua apresentação

DATA: 14 DE OUTUBRO DE 2024



SAMPI
 SOCIEDADE AMPLA DE MATERIAIS E SERVIÇOS LTDA



DETALHAMENTO DOS QUANTITATIVOS

ITEM	CÓDIGO	DESCRIÇÃO	UNID.	QUANTIDADE DO SERVIÇO	COEFICIENTE DO INSUMO	QUANTIDADE TOTAL
8.4.3	C2180	REGULARIZAÇÃO DE BASE C/ ARGAMASSA CIMENTO E AREIA S/ PENEIRAR, TRAÇO 1:5 - ESP= 3cm	M2	228,38	0.55000000	125.60900000
11.2	C3095	LIMPEZA DE SUPERFÍCIE C/ ESCOVA DE AÇO	M2	638,28	0.40000000	255.31200000
12.1	C4068	BANCADA DE GRANITO CINZA E=2cm	M2	7,35	2.00000000	14.70000000
12.2	C3674	SUORTE EM BARRA CHATA DE FERRO ENGASTADO NA PAREDE P/BANCADAS E/OU PRATELEIRAS	UN	14,00	0.33245000	4.65430000
12.3	C2021	PRATELEIRA DE MARMORITE NATURAL POLIDA DE 1 FACE	M2	23,42	0.75000000	17.56500000
13.1	C1628	LIMPEZA GERAL	M2	567,38	0.70000000	397.16600000
TOTAL:						4.408.72216000
[Material]	12420	SIFÃO PVC 1.1/2" PARA LAVATORIO	UN			
5.2.6	C3598	LAVATÓRIO DE LOUÇA BRANCA S/COLUNA C/TORNEIRA PLÁSTICA E ACESSÓRIOS - PADRÃO POPULAR	UN	12,00	1.00000000	12.00000000
TOTAL:						12.00000000
[Material]	00039961	SILICONE ACETICO USO GERAL INCOLOR 280 G	UN			
7.4	94570	JANELA DE ALUMINIO DE CORRER COM 2 FOLHAS PARA VIDROS, COM VIDROS, BATENTE, ACABAMENTO COM ACETATO OU BRILHANTE E FERRAGENS, EXCLUSIVE ALIZAR E CONTRAMARCO, FORNECIMENTO E INSTALAÇÃO. AF_12/2019	M2	35,40	0.62330000	22.06482000
TOTAL:						22.06482000
[Material]	11872	SOLDA 50X50	KG			
11.1	C0035	ALAMBRADO C/ TUBO DE AÇO GALVANIZADO 2", INCLUSIVE PINTURA	M2	219,00	0.15000000	32.85000000
TOTAL:						32.85000000
[Material]	11888	SOLUÇÃO LIMPADORA PARA PVC RIGIDO	L			
5.1.1	C2616	TUBO PVC SOLD. MARROM D= 25mm (3/4")	M	251,00	0.00020000	0.05020000
5.1.2	C2617	TUBO PVC SOLD. MARROM D= 32mm (1")	M	45,00	0.00030000	0.01350000
5.1.3	C2618	TUBO PVC SOLD. MARROM D= 40mm (1 1/4")	M	45,50	0.00030000	0.01365000
5.2.1	C2595	TUBO PVC BRANCO P/ESGOTO D=40mm (1 1/2")	M	4,00	0.00750000	0.03000000
5.2.2	C2598	TUBO PVC BRANCO P/ESGOTO D=75mm (3")	M	21,00	0.02600000	0.54600000
5.2.3	C2593	TUBO PVC BRANCO P/ESGOTO D=100MM (4")	M	11,00	0.04000000	0.44000000
5.2.9	C1761	LUVA SIMPLES PVC BRANCO P/ESGOTO 50mm (2")	UN	13,00	0.02200000	0.28600000
5.2.10	C1758	LUVA SIMPLES PVC BRANCO P/ESGOTO 100mm (4")	UN	2,00	0.08000000	0.16000000
TOTAL:						1.53935000
[Material]	00020083	SOLUCAO PREPARADORA / LIMPADORA PARA PVC, FRASCO COM 1000 CM3	UN			
5.1.4	94489	REGISTRO DE ESFERA, PVC, SOLDÁVEL, COM VOLANTE, DN 25 MM - FORNECIMENTO E INSTALAÇÃO. AF_08/2021	UN	5,00	0.00950000	0.04750000
5.1.5	94490	REGISTRO DE ESFERA, PVC, SOLDÁVEL, COM VOLANTE, DN 32 MM - FORNECIMENTO E INSTALAÇÃO. AF_08/2021	UN	1,00	0.00950000	0.00950000
5.1.6	94491	REGISTRO DE ESFERA, PVC, SOLDÁVEL, COM VOLANTE, DN 40 MM - FORNECIMENTO E INSTALAÇÃO. AF_08/2021	UN	14,00	0.01800000	0.25200000
5.1.13	89362	JOELHO 90 GRAUS, PVC, SOLDÁVEL, DN 25MM, INSTALADO EM RAMAL OU SUB-RAMAL DE ÁGUA - FORNECIMENTO E INSTALAÇÃO. AF_06/2022	UN	42,00	0.00800000	0.33800000
5.1.14	89367	JOELHO 90 GRAUS, PVC, SOLDÁVEL, DN 32MM, INSTALADO EM RAMAL OU SUB-RAMAL DE ÁGUA - FORNECIMENTO E INSTALAÇÃO. AF_06/2022	UN	10,00	0.01100000	0.11000000
5.1.15	89497	JOELHO 90 GRAUS, PVC, SOLDÁVEL, DN 40MM, INSTALADO EM PRUMADA DE ÁGUA - FORNECIMENTO E INSTALAÇÃO. AF_06/2022	UN	22,00	0.01400000	0.30800000
5.1.16	90373	JOELHO 90 GRAUS COM BUCHA DE LATÃO, PVC, SOLDÁVEL, DN 25MM, X 1/2 INSTALADO EM RAMAL OU SUB-RAMAL DE ÁGUA - FORNECIMENTO E INSTALAÇÃO. AF_06/2022	UN	12,00	0.00700000	0.08400000
5.1.17	89366	JOELHO 90 GRAUS COM BUCHA DE LATÃO, PVC, SOLDÁVEL, DN 25MM, X 3/4 INSTALADO EM RAMAL OU SUB-RAMAL DE ÁGUA - FORNECIMENTO E INSTALAÇÃO. AF_06/2022	UN	18,00	0.00700000	0.12600000
5.1.18	89445	TÊ DE REDUÇÃO, PVC, SOLDÁVEL, DN 32MM X 25MM, INSTALADO EM RAMAL DE DISTRIBUIÇÃO DE ÁGUA - FORNECIMENTO E INSTALAÇÃO. AF_06/2022	UN	1,00	0.01430000	0.01430000
5.1.19	89395	TE, PVC, SOLDÁVEL, DN 25MM, INSTALADO EM RAMAL OU SUB-RAMAL DE ÁGUA - FORNECIMENTO E INSTALAÇÃO. AF_06/2022	UN	25,00	0.01200000	0.30000000
5.1.20	89443	TE, PVC, SOLDÁVEL, DN 32MM, INSTALADO EM RAMAL DE DISTRIBUIÇÃO DE ÁGUA - FORNECIMENTO E INSTALAÇÃO. AF_06/2022	UN	1,00	0.01650000	0.01650000
5.1.21	101011	TE, PVC, SOLDÁVEL, DN 40MM, INSTALADO EM RAMAL DE DISTRIBUIÇÃO DE ÁGUA	UN	20,00	0.02100000	0.42000000

OBRA: CONTRATAÇÃO DE EMPRESA DE ENGENHARIA ESPECIALIZADA PARA O SERVIÇO DA 2ª ETAPA DA REFORMA DA ESCOLA MUNICIPAL JOANA ALVES DE SOUSA, NO DISTRITO DE LAGOA GRANDE, ZONA RURAL DE RUSSAS/CE.

MODALIDADE: CONCORRÊNCIA Nº 002.17.09.2024

PREFEITURA: RUSSAS | Prefeitura Municipal

EXECUÇÃO DOS SERVIÇOS: 06 (SEIS) MESES

VALIDADE DA PROPOSTA: o prazo de validade da proposta não será inferior a 30 (trinta) dias, a contar da data de sua apresentação

DATA: 14 DE OUTUBRO DE 2024



DETALHAMENTO DOS QUANTITATIVOS

ITEM	CÓDIGO	DESCRIÇÃO	UNID	QUANTIDADE DO SERVIÇO	COEFICIENTE DO INSUMO	QUANTIDADE TOTAL
5.1.24	94489	REGISTRO DE ESFERA, PVC, SOLDÁVEL, COM VOLANTE, DN 25 MM - FORNECIMENTO E INSTALAÇÃO. AF_08/2021	UN	5,00	0,00950000	0,04750000
5.1.25	94490	REGISTRO DE ESFERA, PVC, SOLDÁVEL, COM VOLANTE, DN 32 MM - FORNECIMENTO E INSTALAÇÃO. AF_08/2021	UN	1,00	0,00950000	0,00950000
5.1.26	94491	REGISTRO DE ESFERA, PVC, SOLDÁVEL, COM VOLANTE, DN 40 MM - FORNECIMENTO E INSTALAÇÃO. AF_08/2021	UN	14,00	0,01800000	0,25200000
5.2.15	104348	TERMINAL DE VENTILAÇÃO, PVC, SÉRIE NORMAL, ESGOTO PREDIAL, DN 50 MM, JUNTA SOLDÁVEL, FORNECIDO E INSTALADO EM PRUMADA DE ESGOTO SANITÁRIO OU VENTILAÇÃO. AF_08/2022	UN	1,00	0,01100000	0,01100000
TOTAL:						2,34380000
[Material]	12496	SUPERCAL	KG			
10.4.1	C0588	CAIAÇÃO EM DUAS DEMÃOS COM SUPERCAL	M2	449,29	0,30000000	134,78700000
TOTAL:						134,78700000
[Material]	00038099	SUPORE DE FIXAÇÃO PARA ESPELHO / PLACA 4" X 2", PARA 3 MÓDULOS, PARA INSTALAÇÃO DE TOMADAS E INTERRUPTORES (SOMENTE SUPORE)	UN			
6.1.11	91992	TOMADA ALTA DE EMBUTIR (1 MÓDULO), 2P+T 10 A, INCLUINDO SUPORE E PLACA - FORNECIMENTO E INSTALAÇÃO. AF_03/2023	UN	26,00	1,00000000	26,00000000
6.1.12	92000	TOMADA BAIXA DE EMBUTIR (1 MÓDULO), 2P+T 10 A, INCLUINDO SUPORE E PLACA - FORNECIMENTO E INSTALAÇÃO. AF_03/2023	UN	18,00	1,00000000	18,00000000
6.1.15	92023	INTERRUPTOR SIMPLES (1 MÓDULO) COM 1 TOMADA DE EMBUTIR 2P+T 10 A, INCLUINDO SUPORE E PLACA - FORNECIMENTO E INSTALAÇÃO. AF_03/2023	UN	7,00	1,00000000	7,00000000
6.2.2	91992	TOMADA ALTA DE EMBUTIR (1 MÓDULO), 2P+T 10 A, INCLUINDO SUPORE E PLACA - FORNECIMENTO E INSTALAÇÃO. AF_03/2023	UN	1,00	1,00000000	1,00000000
TOTAL:						52,00000000
[Material]	19107	SUPORE DE FIXAÇÃO PARA ESPELHO/PLACA 4"X2" P/ 3 MÓDULOS, INSTALAÇÕES DE TOMADAS E INTERRUPTORES	UN			
6.1.13	C4792	TOMADA DUPLA DE EMBUTIR 2P+T 10A-250V	UN	29,00	1,00000000	29,00000000
TOTAL:						29,00000000
[Material]	11917	TABUA DE 1" - L = 12cm	M			
3.5	C4912	MURO CONTORNO DE ALVENARIA E CONCRETO (PILAR+CINTA), REBOCADO, SEM PINTURA	M2	257,95	0,45000000	116,07750000
TOTAL:						116,07750000
[Material]	11916	TABUA DE 1" DE 3A, - L = 30cm	M			
2.1.1.4	C1400	FORMA DE TÁBUAS DE 1" DE 3A. P/FUNDAÇÕES UTIL. 5 X	M2	2,88	1,00000000	2,88000000
2.1.2.5	C1400	FORMA DE TÁBUAS DE 1" DE 3A. P/FUNDAÇÕES UTIL. 5 X	M2	4,10	1,00000000	4,10000000
2.1.3.6	C1400	FORMA DE TÁBUAS DE 1" DE 3A. P/FUNDAÇÕES UTIL. 5 X	M2	3,58	1,00000000	3,58000000
TOTAL:						10,56000000
[Material]	00043614	TABUA NAO APARELHADA *2,5 X 15* CM, EM MACARANDUBA/MASSARANDUBA, ANGELIM OU EQUIVALENTE DA REGIAO - BRUTA	M			
8.3.1	103913	EXECUÇÃO DE PISO INDUSTRIAL DE CONCRETO ARMADO, FCK = 20 MPA. ESPESSURA DE 12,0 CM. AF_04/2022	M2	163,31	0,06416700	10,47911277
TOTAL:						10,47911277
[Material]	00006189	TABUA NAO APARELHADA *2,5 X 30* CM, EM MACARANDUBA/MASSARANDUBA, ANGELIM OU EQUIVALENTE DA REGIAO - BRUTA	M			
7.5	105027	CONTRAVERGA PRÉ-MOLDADA, ESPESSURA DE *15* CM. AF_03/2024	M	29,80	0,17347200	5,16946560
7.8	105021	VERGA PRÉ-MOLDADA COM ATÉ 1,5 M DE VÃO, ESPESSURA DE *15* CM. AF_03/2024	M	29,80	0,17792000	5,30201600
TOTAL:						10,47148160
[Material]	11925	TAMPA PLÁSTICA PARA BACIA	UN			
5.2.4	C0348	BACIA DE LOUÇA BRANCA C/CAIXA ACOPLADA	UN	9,00	1,00000000	9,00000000

OBRA: CONTRATAÇÃO DE EMPRESA DE ENGENHARIA ESPECIALIZADA PARA O SERVIÇO DA 2ª ETAPA DA REFORMA DA ESCOLA MUNICIPAL JOANA ALVES DE SOUSA, NO DISTRITO DE LAGOA GRANDE, ZONA RURAL DE RUSSAS/CE.

MODALIDADE: CONCORRÊNCIA Nº 002.17.09.2024

PREFEITURA: RUSSAS | Prefeitura Municipal

EXECUÇÃO DOS SERVIÇOS: 06 (SEIS) MESES

VALIDADE DA PROPOSTA: o prazo de validade da proposta não será inferior a 30 (trinta) dias , a contar da data de sua apresentação

DATA: 14 DE OUTUBRO DE 2024



DETALHAMENTO DOS QUANTITATIVOS

ITEM	CÓDIGO	DESCRIÇÃO	UNID.	QUANTIDADE DO SERVIÇO	COEFICIENTE DO INSUMO	QUANTIDADE TOTAL
						TOTAL: 9,00000000
[Material]	00007136	TE DE REDUÇÃO, PVC, SOLDÁVEL, 90 GRAUS, 32 MM X 25 MM, PARA AGUA FRIA PREDIAL	UN			
5.1.18	89445	TÊ DE REDUÇÃO, PVC, SOLDÁVEL, DN 32MM X 25MM, INSTALADO EM RAMAL DE DISTRIBUIÇÃO DE ÁGUA - FORNECIMENTO E INSTALAÇÃO. AF_06/2022	UN	1,00	1,00000000	1,00000000
						TOTAL: 1,00000000
[Material]	00007137	TE PVC, SOLDÁVEL, COM BUCHA DE LATAO NA BOLSA CENTRAL, 90 GRAUS, 25 MM X 1/2", PARA AGUA FRIA PREDIAL	UN			
5.1.22	00007137	TE PVC, SOLDÁVEL, COM BUCHA DE LATAO NA BOLSA CENTRAL, 90 GRAUS, 25 MM X 1/2", PARA AGUA FRIA PREDIAL	UN	4,00	1,00000000	4,00000000
						TOTAL: 4,00000000
[Material]	00007122	TE PVC, SOLDÁVEL, COM BUCHA DE LATAO NA BOLSA CENTRAL, 90 GRAUS, 25 MM X 3/4", PARA AGUA FRIA PREDIAL	UN			
5.1.23	00007122	TE PVC, SOLDÁVEL, COM BUCHA DE LATAO NA BOLSA CENTRAL, 90 GRAUS, 25 MM X 3/4", PARA AGUA FRIA PREDIAL	UN	4,00	1,00000000	4,00000000
						TOTAL: 4,00000000
[Material]	00007097	TE SANITARIO, PVC, DN 50 X 50 MM, SERIE NORMAL, PARA ESGOTO PREDIAL	UN			
5.2.18	89784	TE, PVC, SERIE NORMAL, ESGOTO PREDIAL, DN 50 X 50 MM, JUNTA ELÁSTICA, FORNECIDO E INSTALADO EM RAMAL DE DESCARGA OU RAMAL DE ESGOTO SANITÁRIO. AF_06/2022	UN	5,00	1,00000000	5,00000000
						TOTAL: 5,00000000
[Material]	00007139	TE SOLDÁVEL, PVC, 90 GRAUS, 25 MM, PARA AGUA FRIA PREDIAL (NBR 5648)	UN			
5.1.19	89395	TE, PVC, SOLDÁVEL, DN 25MM, INSTALADO EM RAMAL OU SUB-RAMAL DE ÁGUA - FORNECIMENTO E INSTALAÇÃO. AF_06/2022	UN	25,00	1,00000000	25,00000000
						TOTAL: 25,00000000
[Material]	00007140	TE SOLDÁVEL, PVC, 90 GRAUS, 32 MM, PARA AGUA FRIA PREDIAL (NBR 5648)	UN			
5.1.20	89443	TE, PVC, SOLDÁVEL, DN 32MM, INSTALADO EM RAMAL DE DISTRIBUIÇÃO DE ÁGUA - FORNECIMENTO E INSTALAÇÃO. AF_06/2022	UN	1,00	1,00000000	1,00000000
						TOTAL: 1,00000000
[Material]	00007141	TE SOLDÁVEL, PVC, 90 GRAUS, 40 MM, PARA AGUA FRIA PREDIAL (NBR 5648)	UN			
5.1.21	104011	TE, PVC, SOLDÁVEL, DN 40MM, INSTALADO EM RAMAL DE DISTRIBUIÇÃO DE ÁGUA - FORNECIMENTO E INSTALAÇÃO. AF_06/2022	UN	20,00	1,00000000	20,00000000
						TOTAL: 20,00000000
[Material]	00007155	TELA DE AÇO SOLDADA NERVURADA, CA-60, Q-138, (2,20 KG/M2), DIAMETRO DO FIO = 4,2 MM, LARGURA = 2,45 M, ESPACAMENTO DA MALHA = 10 X 10 CM	M2			
8.3.1	103913	EXECUÇÃO DE PISO INDUSTRIAL DE CONCRETO ARMADO, FCK = 20 MPA, ESPESSURA DE 12,0 CM. AF_04/2022	M2	183,31	1,22100000	199,40151000
						TOTAL: 199,40151000
[Material]	I2036	TELA DE ARAME GALVANIZADO DE 2" (5 X 5 CM) FIO N.14 (2,11MM BWG)	M2			
11.1	C0035	ALAMBRADO C/ TUBO DE AÇO GALVANIZADO 2", INCLUSIVE PINTURA	M2	219,00	1,05000000	229,95000000
						TOTAL: 229,95000000
[Material]	I2045	TELHA CERÂMICA COLONIAL	UN			
4.2	C2201	RETELHAMENTO C/ TELHA CERÂMICA COM 50% NOVA	M2	226,86	15,00000000	3.402,90000000
						TOTAL: 3.402,90000000
[Material]	00007175	TELHA DE BARRO / CERAMICA, NAO ESMALTADA, TIPO ROMANA,	UN			

OBRA: CONTRATAÇÃO DE EMPRESA DE ENGENHARIA ESPECIALIZADA PARA O SERVIÇO DA 2ª ETAPA DA REFORMA DA ESCOLA MUNICIPAL JOANA ALVES DE SOUSA, NO DISTRITO DE LAGOA GRANDE, ZONA RURAL DE RUSSAS/CE.

MODALIDADE: CONCORRÊNCIA Nº 002.17.09.2024

PREFEITURA: RUSSAS | Prefeitura Municipal

EXECUÇÃO DOS SERVIÇOS: 06 (SEIS) MESES

VALIDADE DA PROPOSTA: o prazo de validade da proposta não será inferior a 30 (trinta) dias , a contar da data de sua apresentação

DATA: 14 DE OUTUBRO DE 2024



SAMPI
SOCIEDADE DE ENGENHARIA E ARQUITETURA



DETALHAMENTO DOS QUANTITATIVOS

ITEM	CÓDIGO	DESCRIÇÃO	UNID.	QUANTIDADE DO SERVIÇO	COEFICIENTE DO INSUMO	QUANTIDADE TOTAL
[Material]	00007175	RENDIMENTO DE *16* TELHAS/M2				
4.3	100328	RETIRADA E RECOLOCAÇÃO DE TELHA CERÂMICA DE ENCAIXE, COM ATÉ DUAS ÁGUAS, INCLUSO IÇAMENTO. AF_07/2019	M2	226,86	3,55000000	805,35300000
TOTAL:						805,35300000
[Mão de Obra]	00012869	TELHADOR / TELHADISTA (HORISTA)	H			
4.3	100328	RETIRADA E RECOLOCAÇÃO DE TELHA CERÂMICA DE ENCAIXE, COM ATÉ DUAS ÁGUAS, INCLUSO IÇAMENTO. AF_07/2019	M2	226,86	0,13476624	30,57306921
4.4	94219	CUMEEIRA E ESPIGÃO PARA TELHA CERÂMICA EMBOÇADA COM ARGAMASSA TRAÇO 1:2:9 (CIMENTO, CAL E AREIA), PARA TELHADOS COM MAIS DE 2 ÁGUAS, INCLUSO TRANSPORTE VERTICAL. AF_07/2019	M	126,79	0,30905040	39,18450022
TOTAL:						69,75756942
[Material]	00039319	TERMINAL DE VENTILACAO, 50 MM, SERIE NORMAL, ESGOTO PREDIAL	UN			
5.2.15	104348	TERMINAL DE VENTILAÇÃO, PVC, SÉRIE NORMAL, ESGOTO PREDIAL, DN 50 MM, JUNTA SOLDÁVEL, FORNECIDO E INSTALADO EM PRUMADA DE ESGOTO SANITÁRIO OU VENTILAÇÃO. AF_08/2022	UN	1,00	1,00000000	1,00000000
TOTAL:						1,00000000
[Material]	12081	TIJOLO CERÂMICO FURADO 9X19X19CM	UN			
3.1	C0073	ALVENARIA DE TIJOLO CERÂMICO FURADO (9x19x19)cm C/ARGAMASSA MISTA DE CAL HIDRATADA ESP.=10cm (1:2:8)	M2	35,72	25,00000000	893,00000000
3.5	C4912	MURO CONTORNO DE ALVENARIA E CONCRETO (PILAR+CINTA). REBOCADO, SEM PINTURA	M2	257,95	25,00000000	6.448,75000000
TOTAL:						7.341,75000000
[Material]	12082	TIJOLO MACIÇO COMUM	UN			
3.5	C4912	MURO CONTORNO DE ALVENARIA E CONCRETO (PILAR+CINTA). REBOCADO, SEM PINTURA	M2	257,95	18,00000000	4.643,10000000
TOTAL:						4.643,10000000
[Material]	00007348	TINTA ACRILICA PREMIUM PARA PISO	L			
8.4.1	102491	PINTURA DE PISO COM TINTA ACRÍLICA, APLICAÇÃO MANUAL, 2 DEMÃOS, INCLUSO FUNDO PREPARADOR. AF_05/2021	M2	228,38	0,42700000	97,51826000
TOTAL:						97,51826000
[Material]	00035693	TINTA LATEX ACRILICA ECONOMICA, COR BRANCA	L			
10.1.1	104641	PINTURA LÁTEX ACRÍLICA ECONÔMICA, APLICAÇÃO MANUAL EM PAREDES, DUAS DEMÃOS. AF_04/2023	M2	3.061,00	0,26780000	819,73580000
10.2.1	104639	PINTURA LÁTEX ACRÍLICA ECONÔMICA, APLICAÇÃO MANUAL EM TETO, DUAS DEMÃOS. AF_04/2023	M2	576,93	0,26780000	154,50185400
10.3.1	104641	PINTURA LÁTEX ACRÍLICA ECONÔMICA, APLICAÇÃO MANUAL EM PAREDES, DUAS DEMÃOS. AF_04/2023	M2	31,12	0,26780000	8,33393600
10.4.2	104641	PINTURA LÁTEX ACRÍLICA ECONÔMICA, APLICAÇÃO MANUAL EM PAREDES, DUAS DEMÃOS. AF_04/2023	M2	257,95	0,26780000	69,07901000
TOTAL:						1.051,65060000
[Material]	00038101	TOMADA 2P+T 10A, 250V (APENAS MODULO)	UN			
6.1.11	91992	TOMADA ALTA DE EMBUTIR (1 MÓDULO), 2P+T 10 A, INCLUINDO SUPORTE E PLACA - FORNECIMENTO E INSTALAÇÃO. AF_03/2023	UN	26,00	1,00000000	26,00000000
6.1.12	92000	TOMADA BAIXA DE EMBUTIR (1 MÓDULO), 2P+T 10 A, INCLUINDO SUPORTE E PLACA - FORNECIMENTO E INSTALAÇÃO. AF_03/2023	UN	18,00	1,00000000	18,00000000
6.1.15	92023	INTERRUPTOR SIMPLES (1 MÓDULO) COM 1 TOMADA DE EMBUTIR 2P+T 10 A, INCLUINDO SUPORTE E PLACA - FORNECIMENTO E INSTALAÇÃO. AF_03/2023	UN	7,00	1,00000000	7,00000000
6.2.2	91992	TOMADA ALTA DE EMBUTIR (1 MÓDULO), 2P+T 10 A, INCLUINDO SUPORTE E PLACA - FORNECIMENTO E INSTALAÇÃO. AF_03/2023	UN	1,00	1,00000000	1,00000000
TOTAL:						52,00000000
[Material]	19108	TOMADA 2P+T 10A, 250V (APENAS MÓDULO)	UN			

OBRA: CONTRATAÇÃO DE EMPRESA DE ENGENHARIA ESPECIALIZADA PARA O SERVIÇO DA 2ª ETAPA DA REFORMA DA ESCOLA MUNICIPAL JOANA ALVES DE SOUSA, NO DISTRITO DE LAGOA GRANDE, ZONA RURAL DE RUSSAS/CE.
 MODALIDADE: CONCORRÊNCIA Nº 002.17.09.2024
 PREFEITURA: RUSSAS | Prefeitura Municipal



EXECUÇÃO DOS SERVIÇOS: 06 (SEIS) MESES

VALIDADE DA PROPOSTA: o prazo de validade da proposta não será inferior a 30 (trinta) dias , a contar da data de sua apresentação

DATA: 14 DE OUTUBRO DE 2024

DETALHAMENTO DOS QUANTITATIVOS

ITEM	CÓDIGO	DESCRIÇÃO	UNID	QUANTIDADE DO SERVIÇO	COEFICIENTE DO INSUMO	QUANTIDADE TOTAL
6.1.13	C4792	TOMADA DUPLA DE EMBUTIR 2P+T 10A-250V	UN	29,00	2,00000000	58,00000000
TOTAL:						58,00000000
[Material]	00011630	TORNEIRA DE BOIA CONVENCIONAL PARA CAIXA D'AGUA, AGUA FRIA, 3/4", COM HASTE E TORNEIRA METALICOS E BALAO PLASTICO	UN			
5.1.30	94796	TORNEIRA DE BOIA PARA CAIXA D'ÁGUA, ROSCÁVEL, 3/4" - FORNECIMENTO E INSTALAÇÃO. AF_08/2021	UN	5,00	1,00000000	5,00000000
TOTAL:						5,00000000
[Material]	I6122	TORNEIRA DE PLÁSTICO CURTA DE 1/2" (PADRÃO MUTIRÃO)	UN			
5.2.6	C3598	LAVATÓRIO DE LOUÇA BRANCA S/COLUNA C/TORNEIRA PLÁSTICA E ACESSÓRIOS - PADRÃO POPULAR	UN	12,00	1,00000000	12,00000000
TOTAL:						12,00000000
[Encargos Complementares]	00037371	TRANSPORTE - HORISTA (COLETADO CAIXA - ENCARGOS COMPLEMENTARES)	H			
1.2	97622	DEMOLIÇÃO DE ALVENARIA DE BLOCO FURADO, DE FORMA MANUAL, SEM REAPROVEITAMENTO. AF_09/2023	M3	42,30	2,54980000	107,85654000
4.1	92539	TRAMA DE MADEIRA COMPOSTA POR RIPAS, CAIBROS E TERÇAS PARA TELHADOS DE ATÉ 2 ÁGUAS PARA TELHA DE ENCAIXE DE CERÂMICA OU DE CONCRETO, INCLUSO TRANSPORTE VERTICAL. AF_07/2019	M2	113,02	0,87690000	99,10723800
4.3	100328	RETIRADA E RECOLOCAÇÃO DE TELHA CERÂMICA DE ENCAIXE, COM ATÉ DUAS ÁGUAS, INCLUSO IÇAMENTO. AF_07/2019	M2	226,86	0,36250000	82,23675000
4.4	94219	CUMÉIRA E ESPIGÃO PARA TELHA CERÂMICA EMBOÇADA COM ARGAMASSA TRAÇO 1:2:9 (CIMENTO, CAL E AREIA), PARA TELHADOS COM MAIS DE 2 ÁGUAS, INCLUSO TRANSPORTE VERTICAL. AF_07/2019	M	126,79	0,72709600	92,18850184
5.1.4	94489	REGISTRO DE ESFERA, PVC, SOLDÁVEL, COM VOLANTE, DN 25 MM - FORNECIMENTO E INSTALAÇÃO. AF_08/2021	UN	5,00	0,15900000	0,79500000
5.1.5	94490	REGISTRO DE ESFERA, PVC, SOLDÁVEL, COM VOLANTE, DN 32 MM - FORNECIMENTO E INSTALAÇÃO. AF_08/2021	UN	1,00	0,15900000	0,15900000
5.1.6	94491	REGISTRO DE ESFERA, PVC, SOLDÁVEL, COM VOLANTE, DN 40 MM - FORNECIMENTO E INSTALAÇÃO. AF_08/2021	UN	14,00	0,22660000	3,17240000
5.1.7	89353	REGISTRO DE GAVETA BRUTO, LATÃO, ROSCÁVEL, 3/4" - FORNECIMENTO E INSTALAÇÃO. AF_08/2021	UN	9,00	0,22040000	1,98360000
5.1.8	89351	REGISTRO DE PRESSÃO BRUTO, LATÃO, ROSCÁVEL, 3/4" - FORNECIMENTO E INSTALAÇÃO. AF_08/2021	UN	9,00	0,22040000	1,98360000
5.1.9	89351	REGISTRO DE PRESSÃO BRUTO, LATÃO, ROSCÁVEL, 3/4" - FORNECIMENTO E INSTALAÇÃO. AF_08/2021	UN	27,00	0,22040000	5,95080000
5.1.11	89362	JOELHO 90 GRAUS, PVC, SOLDÁVEL, DN 25MM, INSTALADO EM RAMAL OU SUB-RAMAL DE ÁGUA - FORNECIMENTO E INSTALAÇÃO. AF_06/2022	UN	42,00	0,30400000	12,76800000
5.1.14	89367	JOELHO 90 GRAUS, PVC, SOLDÁVEL, DN 32MM, INSTALADO EM RAMAL OU SUB-RAMAL DE ÁGUA - FORNECIMENTO E INSTALAÇÃO. AF_06/2022	UN	10,00	0,36240000	3,62400000
5.1.15	89497	JOELHO 90 GRAUS, PVC, SOLDÁVEL, DN 40MM, INSTALADO EM PRUMADA DE ÁGUA - FORNECIMENTO E INSTALAÇÃO. AF_06/2022	UN	22,00	0,20940000	4,60680000
5.1.16	90373	JOELHO 90 GRAUS COM BUCHA DE LATÃO, PVC, SOLDÁVEL, DN 25MM, X 1/2 INSTALADO EM RAMAL OU SUB-RAMAL DE ÁGUA - FORNECIMENTO E INSTALAÇÃO. AF_06/2022	UN	12,00	0,26240000	3,14880000
5.1.17	89366	JOELHO 90 GRAUS COM BUCHA DE LATÃO, PVC, SOLDÁVEL, DN 25MM, X 3/4 INSTALADO EM RAMAL OU SUB-RAMAL DE ÁGUA - FORNECIMENTO E INSTALAÇÃO. AF_06/2022	UN	18,00	0,28320000	5,09760000
5.1.18	89445	TÊ DE REDUÇÃO, PVC, SOLDÁVEL, DN 32MM X 25MM, INSTALADO EM RAMAL DE DISTRIBUIÇÃO DE ÁGUA - FORNECIMENTO E INSTALAÇÃO. AF_06/2022	UN	1,00	0,39740000	0,39740000
5.1.19	89395	TE, PVC, SOLDÁVEL, DN 25MM, INSTALADO EM RAMAL OU SUB-RAMAL DE ÁGUA - FORNECIMENTO E INSTALAÇÃO. AF_06/2022	UN	25,00	0,40520000	10,13000000
5.1.20	89443	TE, PVC, SOLDÁVEL, DN 32MM, INSTALADO EM RAMAL DE DISTRIBUIÇÃO DE ÁGUA - FORNECIMENTO E INSTALAÇÃO. AF_06/2022	UN	1,00	0,43220000	0,43220000
5.1.21	104011	TE, PVC, SOLDÁVEL, DN 40MM, INSTALADO EM RAMAL DE DISTRIBUIÇÃO DE ÁGUA - FORNECIMENTO E INSTALAÇÃO. AF_06/2022	UN	20,00	0,51200000	10,24000000
5.1.24	94489	REGISTRO DE ESFERA, PVC, SOLDÁVEL, COM VOLANTE, DN 25 MM - FORNECIMENTO E INSTALAÇÃO. AF_08/2021	UN	5,00	0,15900000	0,79500000
5.1.25	94490	REGISTRO DE ESFERA, PVC, SOLDÁVEL, COM VOLANTE, DN 32 MM - FORNECIMENTO E INSTALAÇÃO. AF_08/2021	UN	1,00	0,15900000	0,15900000
5.1.26	94491	REGISTRO DE ESFERA, PVC, SOLDÁVEL, COM VOLANTE, DN 40 MM - FORNECIMENTO E INSTALAÇÃO. AF_08/2021	UN	14,00	0,22660000	3,17240000
5.1.27	102608	CAIXA D'ÁGUA EM POLIETILENO, 1500 LITROS - FORNECIMENTO E INSTALAÇÃO. AF_06/2021	UN	1,00	0,40160000	0,40160000
5.1.28	102607	CAIXA D'ÁGUA EM POLIETILENO, 1000 LITROS - FORNECIMENTO E INSTALAÇÃO. AF_06/2021	UN	1,00	0,30200000	0,30200000
5.1.29	102605	CAIXA D'ÁGUA EM POLIETILENO, 500 LITROS - FORNECIMENTO E INSTALAÇÃO. AF_06/2021	UN	3,00	0,21040000	0,63120000
5.1.30	94798	TORNEIRA DE BOIA PARA CAIXA D'ÁGUA, ROSCÁVEL, 3/4" - FORNECIMENTO E INSTALAÇÃO. AF_08/2021	UN	5,00	0,38080000	1,90400000

OBRA: CONTRATAÇÃO DE EMPRESA DE ENGENHARIA ESPECIALIZADA PARA O SERVIÇO DA 2ª ETAPA DA REFORMA DA ESCOLA MUNICIPAL JOANA ALVES DE SOUSA, NO DISTRITO DE LAGOA GRANDE, ZONA RURAL DE RUSSAS/CE.
 MODALIDADE: CONCORRÊNCIA Nº 002.17.09.2024
 PREFEITURA: RUSSAS | Prefeitura Municipal



SAMPI
 ASSOCIAÇÃO DOS MUNICÍPIOS DO PIAUÍ



EXECUÇÃO DOS SERVIÇOS: 06 (SEIS) MESES

VALIDADE DA PROPOSTA: o prazo de validade da proposta não será inferior a 30 (trinta) dias , a contar da data de sua apresentação

DATA: 14 DE OUTUBRO DE 2024

DETALHAMENTO DOS QUANTITATIVOS

ITEM	CÓDIGO	DESCRIÇÃO	UNID	QUANTIDADE DO SERVIÇO	COEFICIENTE DO INSUMO	QUANTIDADE TOTAL
5.2.5	95472	SANITÁRIA AJUSTÁVEL - FORNECIMENTO E INSTALAÇÃO. AF_01/2020				
5.2.12	89732	JOELHO 45 GRAUS, PVC, SERIE NORMAL, ESGOTO PREDIAL, DN 50 MM, JUNTA ELÁSTICA, FORNECIDO E INSTALADO EM RAMAL DE DESCARGA OU RAMAL DE ESGOTO SANITÁRIO. AF_08/2022	UN	1,00	0,27580000	0,27580000
5.2.13	89746	JOELHO 45 GRAUS, PVC, SERIE NORMAL, ESGOTO PREDIAL, DN 100 MM, JUNTA ELÁSTICA, FORNECIDO E INSTALADO EM RAMAL DE DESCARGA OU RAMAL DE ESGOTO SANITÁRIO. AF_08/2022	UN	2,00	0,38520000	0,77040000
5.2.14	89731	JOELHO 90 GRAUS, PVC, SERIE NORMAL, ESGOTO PREDIAL, DN 50 MM, JUNTA ELÁSTICA, FORNECIDO E INSTALADO EM RAMAL DE DESCARGA OU RAMAL DE ESGOTO SANITÁRIO. AF_08/2022	UN	5,00	0,27580000	1,37900000
5.2.15	104348	TERMINAL DE VENTILAÇÃO, PVC, SÉRIE NORMAL, ESGOTO PREDIAL, DN 50 MM, JUNTA SOLDÁVEL, FORNECIDO E INSTALADO EM PRUMADA DE ESGOTO SANITÁRIO OU VENTILAÇÃO. AF_08/2022	UN	1,00	0,02280000	0,02280000
5.2.16	89784	TE, PVC, SERIE NORMAL, ESGOTO PREDIAL, DN 50 X 50 MM, JUNTA ELÁSTICA, FORNECIDO E INSTALADO EM RAMAL DE DESCARGA OU RAMAL DE ESGOTO SANITÁRIO. AF_08/2022	UN	5,00	0,36780000	1,83900000
6.1.	91926	CABO DE COBRE FLEXÍVEL ISOLADO, 2,5 MM², ANTI-CHAMA 450/750 V, PARA CIRCUITOS TERMINAIS - FORNECIMENTO E INSTALAÇÃO. AF_03/2023	M	2.397,78	0,05800000	139,07124000
6.1.6	91928	CABO DE COBRE FLEXÍVEL ISOLADO, 4 MM², ANTI-CHAMA 450/750 V, PARA CIRCUITOS TERMINAIS - FORNECIMENTO E INSTALAÇÃO. AF_03/2023	M	1.905,99	0,07800000	148,66722000
6.1.7	91930	CABO DE COBRE FLEXÍVEL ISOLADO, 6 MM², ANTI-CHAMA 450/750 V, PARA CIRCUITOS TERMINAIS - FORNECIMENTO E INSTALAÇÃO. AF_03/2023	M	576,19	0,10200000	58,77138000
6.1.8	91932	CABO DE COBRE FLEXÍVEL ISOLADO, 10 MM², ANTI-CHAMA 450/750 V, PARA CIRCUITOS TERMINAIS - FORNECIMENTO E INSTALAÇÃO. AF_03/2023	M	223,85	0,15200000	34,02520000
6.1.9	91936	CAIXA OCTOGONAL 4" X 4", PVC, INSTALADA EM LAJE - FORNECIMENTO E INSTALAÇÃO AF_03/2023	UN	109,00	0,44400000	48,39600000
6.1.11	91992	TOMADA ALTA DE EMBUTIR (1 MÓDULO), 2P+T 10 A, INCLUINDO SUPORTE E PLACA - FORNECIMENTO E INSTALAÇÃO. AF_03/2023	UN	26,00	1,27800000	33,22800000
6.1.12	92000	TOMADA BAIXA DE EMBUTIR (1 MÓDULO), 2P+T 10 A, INCLUINDO SUPORTE E PLACA - FORNECIMENTO E INSTALAÇÃO. AF_03/2023	UN	18,00	0,74000000	13,32000000
6.1.15	92023	INTERRUPTOR SIMPLES (1 MÓDULO) COM 1 TOMADA DE EMBUTIR 2P+T 10 A, INCLUINDO SUPORTE E PLACA - FORNECIMENTO E INSTALAÇÃO AF_03/2023	UN	7,00	1,22800000	8,59600000
6.1.19	91854	ELETRODUTO FLEXÍVEL CORRUGADO, PVC, DN 25 MM (3/4"), PARA CIRCUITOS TERMINAIS, INSTALADO EM PAREDE - FORNECIMENTO E INSTALAÇÃO. AF_03/2023	M	648,60	0,26800000	173,82480000
6.1.20	91836	ELETRODUTO FLEXÍVEL CORRUGADO, PVC, DN 32 MM (1"), PARA CIRCUITOS TERMINAIS, INSTALADO EM FORRO - FORNECIMENTO E INSTALAÇÃO. AF_03/2023_PA	M	49,34	0,46940000	23,16019800
6.1.26	91835	ELETRODUTO FLEXÍVEL CORRUGADO REFORÇADO, PVC, DN 25 MM (3/4"), PARA CIRCUITOS TERMINAIS, INSTALADO EM FORRO - FORNECIMENTO E INSTALAÇÃO. AF_03/2023_PA	M	1,00	0,44140000	0,44140000
6.1.27	91839	ELETRODUTO FLEXÍVEL LISO, PEAD, DN 32 MM (1"), PARA CIRCUITOS TERMINAIS, INSTALADO EM FORRO - FORNECIMENTO E INSTALAÇÃO. AF_03/2023_PA	M	25,00	0,46840000	11,73500000
6.2.2	91992	TOMADA ALTA DE EMBUTIR (1 MÓDULO), 2P+T 10 A, INCLUINDO SUPORTE E PLACA - FORNECIMENTO E INSTALAÇÃO. AF_03/2023	UN	1,00	1,27800000	1,27800000
6.2.3	91885	LUVA PARA ELETRODUTO, PVC, ROSCÁVEL, DN 32 MM (1"), PARA CIRCUITOS TERMINAIS, INSTALADA EM PAREDE - FORNECIMENTO E INSTALAÇÃO. AF_03/2023	UN	8,50	0,43800000	3,72300000
6.2.5	91885	LUVA PARA ELETRODUTO, PVC, ROSCÁVEL, DN 32 MM (1"), PARA CIRCUITOS TERMINAIS, INSTALADA EM PAREDE - FORNECIMENTO E INSTALAÇÃO. AF_03/2023	UN	2,00	0,43800000	0,87600000
6.2.6	91917	CURVA 90 GRAUS PARA ELETRODUTO, PVC, ROSCÁVEL, DN 32 MM (1"), PARA CIRCUITOS TERMINAIS, INSTALADA EM PAREDE - FORNECIMENTO E INSTALAÇÃO. AF_03/2023	UN	2,00	0,65600000	1,31200000
7.1	97844	REMOÇÃO DE PORTAS, DE FORMA MANUAL, SEM REAPROVEITAMENTO. AF_09/2023	M2	21,42	0,41620000	8,91500400
7.4	94570	JANELA DE ALUMÍNIO DE CORRER COM 2 FOLHAS PARA VIDROS, COM VIDROS, BÂTENTE, ACABAMENTO COM ACETATO OU BRILHANTE E FERRAGENS. EXCLUSIVELY ALIZAR E CONTRAMARCO. FORNECIMENTO E INSTALAÇÃO. AF_12/2019	M2	35,40	0,77800000	27,54120000
7.5	105027	CONTRAVERGA PRÉ-MOLDADA, ESPESSURA DE *15* CM. AF_03/2024	M	29,80	0,26220650	7,81375370
7.6	101161	ALVENARIA DE VEDAÇÃO COM ELEMENTO VAZADO DE CONCRETO (COBOGÓ) DE 7X50X50CM E ARGAMASSA DE ASSENTAMENTO COM PREPARO EM BETONEIRA. AF_05/2020	M2	15,21	3,11490000	47,37762900
7.8	105021	VERGA PRÉ-MOLDADA COM ATÉ 1,5 M DE VÃO, ESPESSURA DE *15* CM. AF_03/2024	M	29,80	0,27045750	8,05963350
8.1.2	97087	CAMADA SEPARADORA PARA EXECUÇÃO DE RADIER, PISO DE CONCRETO OU LAJE SOBRE SOLO, EM LONA PLÁSTICA. AF_09/2021	M2	106,06	0,01900000	2,01514000
8.3.1	103913	EXECUÇÃO DE PISO INDUSTRIAL DE CONCRETO ARMADO, FCK = 20 MPA, ESPESSURA DE 12,0 CM. AF_04/2022	M2	163,31	0,49685706	81,14172672
8.4.1	102491	PINTURA DE PISO COM TINTA ACRÍLICA, APLICAÇÃO MANUAL, 2 DEMÃOS, INCLUSO FUNDO PREPARADOR. AF_05/2021	M2	228,38	0,39000000	89,06820000
10.1.1	104841	PINTURA LÁTEX ACRÍLICA ECONÔMICA, APLICAÇÃO MANUAL EM PAREDES, DUAS DEMÃOS. AF_04/2023	M2	3.061,00	0,21750000	665,76750000
10.1.2	88485	FUNDO SELADOR ACRÍLICO, APLICAÇÃO MANUAL EM PAREDE, UMA DEMÃO. AF_04/2023	M2	3.061,00	0,08880000	271,81680000
10.2.1	104839	PINTURA LÁTEX ACRÍLICA ECONÔMICA, APLICAÇÃO MANUAL EM TETO, DUAS DEMÃOS. AF_04/2023	M2	578,93	0,30270000	174,63671100
10.2.2	88484	FUNDO SELADOR ACRÍLICO, APLICAÇÃO MANUAL EM TETO, UMA DEMÃO. AF_04/2023	M2	578,93	0,12380000	71,30854800
10.3.1	104641	PINTURA LÁTEX ACRÍLICA ECONÔMICA, APLICAÇÃO MANUAL EM PAREDES, DUAS DEMÃOS. AF_04/2023	M2	31,12	0,21750000	6,76860000
10.4.2	104641	PINTURA LÁTEX ACRÍLICA ECONÔMICA, APLICAÇÃO MANUAL EM PAREDES, DUAS	M2	257,95	0,21750000	56,10412500

OBRA: CONTRATAÇÃO DE EMPRESA DE ENGENHARIA ESPECIALIZADA PARA O SERVIÇO DA 2ª ETAPA DA REFORMA DA ESCOLA MUNICIPAL JOANA ALVES DE SOUSA, NO DISTRITO DE LAGOA GRANDE, ZONA RURAL DE RUSSAS/CE.

MODALIDADE: CONCORRÊNCIA Nº 002.17.09.2024

PREFEITURA: RUSSAS | Prefeitura Municipal

EXECUÇÃO DOS SERVIÇOS: 06 (SEIS) MESES

VALIDADE DA PROPOSTA: o prazo de validade da proposta não será inferior a 30 (trinta) dias , a contar da data de sua apresentação

DATA: 14 DE OUTUBRO DE 2024



SAMPI
SOCIEDADE DE ADMINISTRAÇÃO MUNICIPAL



DETALHAMENTO DOS QUANTITATIVOS

ITEM	CÓDIGO	DESCRIÇÃO	UNID	QUANTIDADE DO SERVIÇO	COEFICIENTE DO INSUMO	QUANTIDADE TOTAL
10.4.3	88485	FUNDO SELADOR ACRÍLICO, APLICAÇÃO MANUAL EM PAREDE, UMA DEMÃO. AF_04/2023	M2	257,95	0,08880000	22,90596000
					TOTAL:	2.700,90689876
[Material]	00042407	TRELICA NERVURADA (ESPACADOR), ALTURA = 120,0 MM, DIAMETRO DOS BANZOS INFERIORES E SUPERIOR = 6,0 MM, DIAMETRO DA DIAGONAL = 4,2 MM	M			
8.3.1	103913	EXECUÇÃO DE PISO INDUSTRIAL DE CONCRETO ARMADO, FCK = 20 MPA, ESPESSURA DE 12,0 CM. AF_04/2022	M2	163,31	1,40100196	228,79763009
					TOTAL:	228,79763009
[Material]	I2171	TUBO AÇO GALVANIZADO DE 50MM (2')	M			
11.1	C0035	ALAMBRADO C/ TUBO DE AÇO GALVANIZADO 2", INCLUSIVE PINTURA	M2	219,00	2,73000000	597,87000000
					TOTAL:	597,87000000
[Material]	I2193	TUBO PVC ESGOTO DE 100MM (4') - (NBR 5688)	M			
5.2.3	C2583	TUBO PVC BRANCO P/ESGOTO D=100MM (4')	M	11,00	1,01000000	11,11000000
					TOTAL:	11,11000000
[Material]	I2194	TUBO PVC ESGOTO DE 40MM (1 1/2') - (NBR 5688)	M			
5.2.1	C2595	TUBO PVC BRANCO P/ESGOTO D=40mm (1 1/2')	M	4,00	1,01000000	4,04000000
					TOTAL:	4,04000000
[Material]	I2196	TUBO PVC ESGOTO DE 75MM (3') - (NBR 5688)	M			
5.2.2	C2598	TUBO PVC BRANCO P/ESGOTO D=75mm (3')	M	21,00	1,01000000	21,21000000
					TOTAL:	21,21000000
[Material]	I2200	TUBO PVC SOLDÁVEL DE 25MM (3/4')	M			
5.1.1	C2616	TUBO PVC SOLD. MARROM D= 25mm (3/4')	M	251,00	1,01000000	253,51000000
					TOTAL:	253,51000000
[Material]	I2201	TUBO PVC SOLDÁVEL DE 32MM (1')	M			
5.1.2	C2617	TUBO PVC SOLD. MARROM D= 32mm (1')	M	45,00	1,01000000	45,45000000
					TOTAL:	45,45000000
[Material]	I2202	TUBO PVC SOLDÁVEL DE 40MM (1 1/4')	M			
5.1.3	C2618	TUBO PVC SOLD. MARROM D= 40mm (1 1/4')	M	45,50	1,01000000	45,95500000
					TOTAL:	45,95500000
[Material]	I2259	VIDRO TEMPERADO 6MM INCOLOR SEM COLOCAÇÃO	M2			
7.2	C1968	PORTA DE ALUMÍNIO C/VIDRO CRISTAL TEMPERADO	M2	26,88	1,00000000	26,88000000
					TOTAL:	26,88000000
[Material]	00004425	VIGA NAO APARELHADA *6 X 12* CM, EM MACARANDUBA/MASSARANDUBA, ANGELIM OU EQUIVALENTE DA REGIAO - BRUTA	M			
4.1	92539	TRAMA DE MADEIRA COMPOSTA POR RIPAS, CAIBROS E TERÇAS PARA TELHADOS DE ATÉ 2 ÁGUAS PARA TELHA DE ENCAIXE DE CERÂMICA OU DE CONCRETO, INCLUSO TRANSPORTE VERTICAL. AF_07/2019	M2	113,02	0,65800000	74,36716000
					TOTAL:	74,36716000
[Material]	I2293	ZARCÃO	L			
11.1	C0035	ALAMBRADO C/ TUBO DE AÇO GALVANIZADO 2", INCLUSIVE PINTURA	M2	219,00	2,73000000	597,87000000

OBRA: CONTRATAÇÃO DE EMPRESA DE ENGENHARIA ESPECIALIZADA PARA O SERVIÇO DA 2ª ETAPA DA REFORMA DA ESCOLA MUNICIPAL JOANA ALVES DE SOUSA, NO DISTRITO DE LAGOA GRANDE, ZONA RURAL DE RUSSAS/CE.

MODALIDADE: CONCORRÊNCIA Nº 002.17.09.2024

PREFEITURA: RUSSAS | Prefeitura Municipal

EXECUÇÃO DOS SERVIÇOS: 06 (SEIS) MESES

VALIDADE DA PROPOSTA: o prazo de validade da proposta não será inferior a 30 (trinta) dias , a contar da data de sua apresentação

DATA: 14 DE OUTUBRO DE 2024



SAMPI
SOCIEDADE DE ENGENHARIA E ARQUITETURA



DETALHAMENTO DOS QUANTITATIVOS

ITEM	CÓDIGO	DESCRIÇÃO	UNID	QUANTIDADE DO SERVIÇO	COEFICIENTE DO INSUMO	QUANTIDADE TOTAL
------	--------	-----------	------	-----------------------	-----------------------	------------------

TOTAL: 21,90000000

OBRA: CONTRATAÇÃO DE EMPRESA DE ENGENHARIA ESPECIALIZADA PARA O SERVIÇO DA 2ª ETAPA DA REFORMA DA ESCOLA MUNICIPAL JOANA ALVES DE SOUSA, NO DISTRITO DE LAGOA GRANDE, ZONA RURAL DE RUSSAS/CE.
 MODALIDADE: CONCORRÊNCIA N° 002.17.09.2024
 PREFEITURA: RUSSAS | Prefeitura Municipal
 PRAZO DOS SERVIÇOS: 06 (SEIS) MESES

DE DA PROPOSTA: o prazo de validade da proposta não será inferior a 30 (trinta) dias, a contar da data de sua apresentação
 DATA: 14 DE OUTUBRO DE 2024



ORÇAMENTO - CURVA ABC DE SERVIÇOS

ITEM	DESCRIÇÃO	FONTE	TIPO	UNIDADE	QUANTIDADE	PREÇO UNITÁRIO	PREÇO TOTAL	%	ACUMUL. %	CL
1	MURO CONTORNO DE ALVENARIA E CONCRETO (PILAR+CINTA), REBOCADO, SEM PINTURA	SEINFRA	Serviço	M2	257,95	R\$ 312,32	R\$ 80.562,94	14,64%	14,64%	A
2	ALAMBRAO C/ TUBO DE AÇO GALVANIZADO 2", INCLUSIVE PINTURA	SEINFRA	Serviço	M2	219,00	R\$ 279,29	R\$ 61.164,51	11,11%	25,75%	A
3	CERÂMICA ESMALTADA RETIFICADA C/ ARG. CIMENTO E AREIA ACIMA DE 30x30cm (900 cm²) - PEI-5/PEI-4 P/ PAREDE	SEINFRA	Serviço	M2	262,64	R\$ 139,71	R\$ 36.693,43	6,67%	32,42%	A
4	PINTURA LÁTEX ACRÍLICA ECONÔMICA, APLICAÇÃO MANUAL EM PAREDES, DUAS DEMÃOS. AF_04/2023	SINAPI	Serviço	M2	3.350,07	R\$ 9,77	R\$ 32.730,18	5,95%	38,36%	A
5	FORRO PVC - LAMBRI (100x6000)mm - FORNECIMENTO E MONTAGEM	SEINFRA	Serviço	M2	382,10	R\$ 53,50	R\$ 20.442,35	3,71%	42,08%	A
6	EXECUÇÃO DE PISO INDUSTRIAL DE CONCRETO ARMADO, FCK = 20 MPA, ESPESSURA DE 12,0 CM. AF_04/2022	SINAPI	Serviço	M2	163,31	R\$ 94,65	R\$ 15.457,29	2,81%	44,89%	A
7	PORTA EM ALUMÍNIO ANODIZADO NATURAL/FOSCO, DE ABRIR, SEM BANDEIROLA E/OU PEITORIL, SEM VIDRO - FORNECIMENTO E MONTAGEM	SEINFRA	Serviço	M2	48,89	R\$ 313,83	R\$ 15.343,15	2,79%	47,67%	A
8	RETELHAMENTO C/ TELHA CERÂMICA COM 50% NOVA	SEINFRA	Serviço	M2	226,86	R\$ 67,15	R\$ 15.233,65	2,77%	50,44%	B
9	FUNDO SELADOR ACRÍLICO, APLICAÇÃO MANUAL EM PAREDE, UMA DEMÃO. AF_04/2023	SINAPI	Serviço	M2	3.318,95	R\$ 4,28	R\$ 14.205,11	2,58%	53,02%	B
10	CABO DE COBRE FLEXÍVEL ISOLADO, 4 MMF, ANTI-CHAMA 450/750 V, PARA CIRCUITOS TERMINAIS - FORNECIMENTO E INSTALAÇÃO. AF_03/2023	SINAPI	Serviço	M	1.905,99	R\$ 6,16	R\$ 11.740,90	2,13%	55,16%	B
11	PORTA DE ALUMÍNIO C/VIDRO CRISTAL TEMPERADO	SEINFRA	Serviço	M2	26,88	R\$ 384,91	R\$ 10.346,38	1,88%	57,04%	B
12	JANELA DE ALUMÍNIO DE CORRER COM 2 FOLHAS PARA VIDROS, COM VIDROS. BATENTE, ACABAMENTO COM ACETATO OU BRILHANTE E FERRAGENS. EXCLUSIVE ALIZAR E CONTRAMARCO. FORNECIMENTO E INSTALAÇÃO. AF_12/2019	SINAPI	Serviço	M2	35,40	R\$ 291,97	R\$ 10.335,74	1,88%	58,91%	B
13	PISO MORTO CONCRETO FCK=13,5MPa C/PREPARO E LANÇAMENTO	SEINFRA	Serviço	M3	15,99	R\$ 637,44	R\$ 10.192,67	1,85%	60,77%	B
14	CABO DE COBRE FLEXÍVEL ISOLADO, 2,5 MMF, ANTI-CHAMA 450/750 V, PARA CIRCUITOS TERMINAIS - FORNECIMENTO E INSTALAÇÃO. AF_03/2023	SINAPI	Serviço	M	2.397,78	R\$ 4,04	R\$ 9.687,03	1,76%	62,53%	B
15	CERÂMICA ESMALTADA RETIFICADA C/ ARG. PRÉ-FABRICADA ACIMA DE 30x30 cm (900 cm²) - PEI-5/PEI-4 - P/ PISO	SEINFRA	Serviço	M2	105,11	R\$ 91,87	R\$ 9.656,46	1,75%	64,28%	B
16	LIMPEZA GERAL	SEINFRA	Serviço	M2	567,38	R\$ 16,27	R\$ 9.231,27	1,68%	65,96%	B
17	CONCRETO PMBR., FCK 25 MPa COM AGREGADO ADQUIRIDO	SEINFRA	Serviço	M3	15,94	R\$ 471,47	R\$ 7.515,23	1,37%	67,32%	B
18	TRAMA DE MADEIRA COMPOSTA POR RIPAS, CAIBROS E TERÇAS PARA TELHADOS DE ATÉ 2 ÁGUAS PARA TELHA DE ENCAIXE DE CERÂMICA OU DE CONCRETO, INCLUSIVE TRANSPORTE VERTICAL. AF_07/2019	SINAPI	Serviço	M2	113,02	R\$ 65,62	R\$ 7.416,37	1,35%	68,67%	B
19	PINTURA LÁTEX ACRÍLICA ECONÔMICA, APLICAÇÃO MANUAL EM TETO, DUAS DEMÃOS. AF_04/2023	SINAPI	Serviço	M2	576,93	R\$ 12,52	R\$ 7.223,16	1,31%	69,98%	B
20	ESMALTE SINTÉTICO EM ESTRUTURA DE AÇO CARBONO 50 MICRA C/REVÓLVER	SEINFRA	Serviço	M2	638,28	R\$ 10,93	R\$ 6.976,40	1,27%	71,25%	B
21	ELETRODUTO FLEXÍVEL CORRUGADO, PVC, DN 25 MM (3/4"), PARA CIRCUITOS TERMINAIS, INSTALADO EM PAREDE - FORNECIMENTO E INSTALAÇÃO. AF_03/2023	SINAPI	Serviço	M	648,60	R\$ 9,95	R\$ 6.453,57	1,17%	72,42%	B

OBRA: CONTRATAÇÃO DE EMPRESA DE ENGENHARIA ESPECIALIZADA PARA O SERVIÇO DA 2ª ETAPA DA REFORMA DA ESCOLA MUNICIPAL JOANA ALVES DE SOUSA, NO DISTRITO DE LAGOA GRANDE, ZONA RURAL DE RUSSAS/CE
 MODALIDADE: CONCORRÊNCIA Nº 002.17.09.2024
 PREFEITURA: RUSSAS | Prefeitura Municipal

ANO DOS SERVIÇOS: 06 (SEIS) MESES

DE DA PROPOSTA: o prazo de validade da proposta não será inferior a 30 (trinta) dias, a contar da data de sua apresentação

DATA: 14 DE OUTUBRO DE 2024



ORÇAMENTO - CURVA ABC DE SERVIÇOS

Q	DESCRIÇÃO	FONTE	TIPO	UNIDADE	QUANTIDADE	PREÇO UNITÁRIO	PREÇO TOTAL	%	ACUMUL. %	CL
0	REGULARIZAÇÃO DE BASE C/ ARGAMASSA CIMENTO E AREIA S/ PENEIRAR, TRAÇO 1:5 - ESP= 3cm	SEINFRA	Serviço	M2	228,38	R\$ 27,48	R\$ 6.275,88	1,14%	73,56%	B
5	LIMPEZA DE SUPERFÍCIE C/ ESCOVA DE AÇO	SEINFRA	Serviço	M2	638,28	R\$ 9,29	R\$ 5.929,62	1,08%	74,64%	B
6	LUMINÁRIA FLUORESCENTE COMPLETA C/ 1 LÂMPADA 40W	SEINFRA	Serviço	UN	70,00	R\$ 82,89	R\$ 5.802,30	1,05%	75,70%	B
6	DEMOLIÇÃO DE PISO CIMENTADO SOBRE LASTRO DE CONCRETO	SEINFRA	Serviço	M2	166,57	R\$ 34,17	R\$ 5.691,70	1,03%	76,73%	B
0	PORTA DE FERRO EM CHAPA	SEINFRA	Serviço	M2	17,64	R\$ 287,82	R\$ 5.077,14	0,92%	77,65%	B
0	PISO INTERTRAVADO TIPO TILOLINHO (20X10X6)CM 35MPA, COR CINZA - COMPACTAÇÃO MECANIZADA	SEINFRA	Serviço	M2	106,06	R\$ 47,37	R\$ 5.024,06	0,91%	78,56%	B
0	BACIA DE LOUÇA BRANCA C/CAIXA ACOPLADA	SEINFRA	Serviço	UN	9,00	R\$ 550,66	R\$ 4.955,94	0,90%	79,47%	B
0	CABO DE COBRE FLEXÍVEL ISOLADO, 6 MM², ANTI-CHAMA 450/750 V, PARA CIRCUITOS TERMINAIS - FORNECIMENTO E INSTALAÇÃO. AF_03/2023	SINAPI	Serviço	M	576,19	R\$ 8,56	R\$ 4.932,19	0,90%	80,36%	C
0	PINTURA DE PISO COM TINTA ACRÍLICA, APLICAÇÃO MANUAL, 2 DEMÃOS, INCLUSO FUNDO PREPARADOR. AF_06/2021	SINAPI	Serviço	M2	228,38	R\$ 20,92	R\$ 4.777,71	0,87%	81,23%	C
0	REJUNTAMENTO C/ ARG. PRÉ-FABRICADA, JUNTA ATÉ 2mm EM CERÂMICA, ATÉ 30x30 cm (900 cm²) (PAREDE/PISO)	SEINFRA	Serviço	M2	367,75	R\$ 11,91	R\$ 4.379,90	0,80%	82,03%	C
0	DEMOLIÇÃO DE REVESTIMENTO C/ CERÂMICAS	SEINFRA	Serviço	M2	64,66	R\$ 65,72	R\$ 4.249,46	0,77%	82,80%	C
0	CUMEIEIRA E ESPIGÃO PARA TELHA CERÂMICA EMBOCADA COM ARGAMASSA TRAÇO 1:2:9 (CIMENTO, CAL E AREIA), PARA TELHADOS COM MAIS DE 2 ÁGUAS, INCLUSO TRANSPORTE VERTICAL. AF_07/2019	SINAPI	Serviço	M	126,79	R\$ 30,79	R\$ 3.903,86	0,71%	83,51%	C
0	REFLETOR LED SLIM 200W	Composição	Serviço	UN	18,00	R\$ 202,92	R\$ 3.652,56	0,66%	84,17%	C
0	PRATELEIRA DE MARMORITE NATURAL POLIDA DE 1 FACE	SEINFRA	Serviço	M2	23,42	R\$ 146,97	R\$ 3.442,04	0,63%	84,80%	C
0	CABO DE COBRE FLEXÍVEL ISOLADO, 10 MM², ANTI-CHAMA 450/750 V, PARA CIRCUITOS TERMINAIS - FORNECIMENTO E INSTALAÇÃO. AF_03/2023	SINAPI	Serviço	M	223,85	R\$ 15,07	R\$ 3.373,42	0,61%	85,41%	C
0	ALVENARIA DE VEDAÇÃO COM ELEMENTO VAZADO DE CONCRETO (COBOGÓ) DE 7X50X50CM E ARGAMASSA DE ASSENTAMENTO COM PREPARO EM BETONEIRA. AF_06/2020	SINAPI	Serviço	M2	15,21	R\$ 219,14	R\$ 3.333,12	0,61%	86,01%	C
0	LANÇAMENTO E APLICAÇÃO DE CONCRETO S/ ELEVAÇÃO	SEINFRA	Serviço	M3	15,94	R\$ 200,31	R\$ 3.192,94	0,58%	86,59%	C
0	FUNDO SELADOR ACRÍLICO, APLICAÇÃO MANUAL EM TETO, UMA DEMÃO. AF_04/2023	SINAPI	Serviço	M2	576,93	R\$ 5,41	R\$ 3.121,19	0,57%	87,16%	C
0	BEIRA E BICA EM TELHA COLONIAL	SEINFRA	Serviço	M	179,67	R\$ 17,21	R\$ 3.092,12	0,56%	87,72%	C
0	LAVATÓRIO DE LOUÇA BRANCA S/COLUNA C/ TORNEIRA PLÁSTICA E ACESSÓRIOS - PADRÃO POPULAR	SEINFRA	Serviço	UN	12,00	R\$ 255,19	R\$ 3.062,28	0,56%	88,28%	C
0	RETRADA E RECOLOCAÇÃO DE TELHA CERÂMICA DE ENCAIXE, COM ATÉ DUAS ÁGUAS, INCLUSO IÇAMENTO. AF_07/2019	SINAPI	Serviço	M2	226,86	R\$ 13,10	R\$ 2.971,87	0,54%	88,82%	C
0	CAIÇÃO EM DUAS DEMÃOS COM SUPERCAL	SEINFRA	Serviço	M2	449,29	R\$ 6,42	R\$ 2.884,44	0,52%	89,34%	C

OBRA: CONTRATAÇÃO DE EMPRESA DE ENGENHARIA ESPECIALIZADA PARA O SERVIÇO DA 2ª ETAPA DA REFORMA DA ESCOLA MUNICIPAL JOANA ALVES DE SOUSA, NO DISTRITO DE LAGOA GRANDE, ZONA RURAL DE RUSSAS/CE

MODALIDADE: CONCORRÊNCIA Nº 002.17.09.2024

PREFEITURA: RUSSAS | Prefeitura Municipal

O DOS SERVIÇOS: 06 (SEIS) MESES

DE DA PROPOSTA: o prazo de validade da proposta não será inferior a 30 (trinta) dias, a contar da data de sua apresentação

DATA: 14 DE OUTUBRO DE 2024



ORÇAMENTO - CURVA ABC DE SERVIÇOS

CD	DESCRIÇÃO	FONTE	TIPO	UNIDADE	QUANTIDADE	PREÇO UNITÁRIO	PREÇO TOTAL	%	ACUMUL. %	CL
	DEMOLIÇÃO DE ALVENARIA DE BLOCO FURADO, DE FORMA MANUAL, SEM REAPROVEITAMENTO. AF_09/2023	SINAPI	Serviço	M3	42,30	R\$ 87,17	R\$ 2.841,29	0,52%	89,86%	C
	BANCADA DE GRANITO CINZA E=2cm	SEINFRA	Serviço	M2	7,35	R\$ 349,04	R\$ 2.565,44	0,47%	90,33%	C
	ALVENARIA DE TJOLO CERÂMICO FURADO (9x19x19)cm C/ARGAMASSA MISTA DE CAL HIDRATADA ESP.=10cm (1:2:8)	SEINFRA	Serviço	M2	35,72	R\$ 70,29	R\$ 2.510,76	0,46%	90,78%	C
	TUBO PVC SOLD. MARROM D= 25mm (3/4")	SEINFRA	Serviço	M	251,00	R\$ 9,83	R\$ 2.467,33	0,45%	91,23%	C
	PEITORIL DE MÁRMORE L= 25cm	SEINFRA	Serviço	M	23,30	R\$ 100,98	R\$ 2.352,83	0,43%	91,66%	C
	CARGA MANUAL DE ENTULHO EM CAMINHÃO BASCULANTE	SEINFRA	Serviço	M3	62,37	R\$ 35,72	R\$ 2.227,86	0,40%	92,06%	C
	TRANSPORTE DE MATERIAL, EXCETO ROCHA EM CAMINHÃO ATÉ 5 KM	SEINFRA	Serviço	M3	62,37	R\$ 34,36	R\$ 2.143,03	0,39%	92,45%	C
	REBOCO C/ARGAMASSA DE CIMENTO E AREIA PENEIRADA, TRAÇO 1:3	SEINFRA	Serviço	M2	35,72	R\$ 59,59	R\$ 2.128,55	0,39%	92,84%	C
	DEMOLIÇÃO DE REVESTIMENTO C/ARGAMASSA	SEINFRA	Serviço	M2	152,18	R\$ 13,15	R\$ 2.001,17	0,36%	93,20%	C
	EMBOÇO C/ARGAMASSA DE CIMENTO E AREIA PENEIRADA, TRAÇO 1:3	SEINFRA	Serviço	M2	35,72	R\$ 54,11	R\$ 1.932,81	0,35%	93,55%	C
	DEMOLIÇÃO DE PISO CERÂMICO	SEINFRA	Serviço	M2	103,50	R\$ 18,40	R\$ 1.904,40	0,35%	93,90%	C
	CAIXA OCTOGONAL 4" X 4", PVC, INSTALADA EM LAJE - FORNECIMENTO E INSTALAÇÃO. AF_03/2023	SINAPI	Serviço	UN	109,00	R\$ 17,23	R\$ 1.878,07	0,34%	94,24%	C
	ARMADURA CA-50A MÉDIA D= 6,3 A 10,0mm	SEINFRA	Serviço	KG	166,37	R\$ 10,89	R\$ 1.811,77	0,33%	94,57%	C
	CABO MULTIPOLAR DE COBRE, FLEXÍVEL, CLASSE 4 OU 5, ISOLACAO EM HEPR, COBERTURA EM PVC-ST2, ANTICHAMA BWF-B, 0,6/1 KV, 3 CONDUTORES DE 4 MM2	SINAPI	Material	M	156,83	R\$ 10,85	R\$ 1.701,61	0,31%	94,88%	C
	ARMADURA CA-50A MÉDIA D= 10,0mm	SEINFRA	Serviço	KG	135,21	R\$ 10,89	R\$ 1.472,44	0,27%	95,15%	C
	QUADRO DE DISTRIBUIÇÃO DE LUZ EMBUTIR ATÉ 24 DIVISÕES 332X332X95mm, C/BARRAMENTO	SEINFRA	Serviço	UN	4,00	R\$ 357,59	R\$ 1.430,36	0,26%	95,41%	C
	RASGO EM ALVENARIA P/TUBULAÇÕES D=15 A 25mm (1/2" A 1")	SEINFRA	Serviço	M	157,55	R\$ 8,97	R\$ 1.413,22	0,26%	95,66%	C
	TOMADA ALTA DE EMBUTIR (1 MÓDULO), 2P+T 10 A, INCLUINDO SUPORTE E PLACA - FORNECIMENTO E INSTALAÇÃO. AF_03/2023	SINAPI	Serviço	UN	27,00	R\$ 48,06	R\$ 1.297,62	0,24%	95,90%	C
	ELETRODUTO FLEXÍVEL CORRUGADO, PVC, DN 32 MM (1"). PARA CIRCUITOS TERMINAIS, INSTALADO EM FORRO - FORNECIMENTO E INSTALAÇÃO. AF_03/2023_PA	SINAPI	Serviço	M	49,34	R\$ 21,94	R\$ 1.082,52	0,20%	96,10%	C
	DISJUNTOR MONOPOLAR EM QUADRO DE DISTRIBUIÇÃO 10A	SEINFRA	Serviço	UN	41,00	R\$ 24,88	R\$ 1.020,08	0,19%	96,28%	C
	REGISTRO DE ESFERA, PVC, SOLDÁVEL, COM VOLANTE, DN 40 MM - FORNECIMENTO E INSTALAÇÃO. AF_08/2021	SINAPI	Serviço	UN	28,00	R\$ 36,29	R\$ 1.016,12	0,18%	96,47%	C
	REGISTRO DE PRESSÃO BRUTO, LATÃO, ROSCÁVEL, 3/4" - FORNECIMENTO E INSTALAÇÃO. AF_08/2021	SINAPI	Serviço	UN	35,00	R\$ 27,94	R\$ 1.005,84	0,18%	96,65%	C
	TUBO PVC SOLD. MARROM D= 40mm (1 1/4")	SEINFRA	Serviço	M	45,50	R\$ 20,45	R\$ 930,48	0,17%	96,82%	C

OBRA: CONTRATAÇÃO DE EMPRESA DE ENGENHARIA ESPECIALIZADA PARA O SERVIÇO DA 2ª ETAPA DA REFORMA DA ESCOLA MUNICIPAL JOANA ALVES DE SOUSA, NO DISTRITO DE LAGOA GRANDE, ZONA RURAL DE RUSSAS/CE

MODALIDADE: CONCORRÊNCIA Nº 002.17.09.2024

PREFEITURA: RUSSAS | Prefeitura Municipal

10 DOS SERVIÇOS: 06 (SEIS) MESES

DE DA PROPOSTA: o prazo de validade da proposta não será inferior a 30 (trinta) dias, a contar da data de sua apresentação

DATA: 14 DE OUTUBRO DE 2024



ORÇAMENTO - CURVA ABC DE SERVIÇOS

Q	DESCRIÇÃO	FONTE	TIPO	UNIDADE	QUANTIDADE	PREÇO UNITÁRIO	PREÇO TOTAL	%	ACUMUL %	CL
	FORMA DE TABUAS DE 1" DE 3A. PIFUNDAÇÕES UTIL. 5 X	SEINFRA	Serviço	M2	10,56	R\$ 87,20	R\$ 920,83	0,17%	96,98%	C
	CAIXA D'ÁGUA EM POLIETILENO, 1500 LITROS - FORNECIMENTO E INSTALAÇÃO. AF_06/2021	SINAPI	Serviço	UN	1,00	R\$ 851,52	R\$ 851,52	0,15%	97,14%	C
	TUBO PVC BRANCO P/ESGOTO D=75mm (3")	SEINFRA	Serviço	M	21,00	R\$ 39,43	R\$ 828,03	0,15%	97,29%	C
	TOMADA DÚPLA DE EMBUTIR 2P+T 10A-250V	SEINFRA	Serviço	UN	29,00	R\$ 28,08	R\$ 814,32	0,15%	97,44%	C
	PLACAS PADRÃO DE OBRA	SEINFRA	Serviço	M2	4,50	R\$ 159,20	R\$ 716,40	0,13%	97,57%	C
	CAIXA D'ÁGUA EM POLIETILENO, 500 LITROS - FORNECIMENTO E INSTALAÇÃO. AF_06/2021	SINAPI	Serviço	UN	3,00	R\$ 226,11	R\$ 678,33	0,12%	97,69%	C
	DEMOLIÇÃO DE COBOGÓS	SEINFRA	Serviço	M2	15,03	R\$ 44,00	R\$ 661,32	0,12%	97,81%	C
	VERGA PRÉ-MOLDADA COM ATÉ 1,5 M DE VÃO, ESPESSURA DE *15" CM. AF_03/2024	SINAPI	Serviço	M	29,80	R\$ 21,46	R\$ 639,51	0,12%	97,93%	C
	CONTRAVERGA PRÉ-MOLDADA, ESPESSURA DE *15" CM. AF_03/2024	SINAPI	Serviço	M	29,80	R\$ 21,10	R\$ 628,78	0,11%	98,04%	C
	VASO SANITARIO SIFONADO CONVENCIONAL PARA PCD SEM FURO FRONTAL COM LOUÇA BRANCA SEM ASSENTO, INCLUSO CONJUNTO DE LIGAÇÃO PARA BACIA SANITARIA AJUSTAVEL - FORNECIMENTO E INSTALAÇÃO. AF_01/2020	SINAPI	Serviço	UN	1,00	R\$ 619,92	R\$ 619,92	0,11%	98,15%	C
	TUBO PVC SOLD. MARROM D= 32mm (1")	SEINFRA	Serviço	M	45,00	R\$ 13,67	R\$ 615,15	0,11%	98,27%	C
	TOMADA BAIXA DE EMBUTIR (1 MÓDULO), 2P+T 10 A, INCLUINDO SUPORTE E PLACA - FORNECIMENTO E INSTALAÇÃO. AF_03/2023	SINAPI	Serviço	UN	18,00	R\$ 31,90	R\$ 574,20	0,10%	98,37%	C
	DUCHA P/ WC CROMADO (INSTALADO)	SEINFRA	Serviço	UN	8,00	R\$ 66,44	R\$ 531,52	0,10%	98,47%	C
	ELETRODUTO FLEXÍVEL LISO, PEAD, DN 32 MM (1"), PARA CIRCUITOS TERMINAIS. INSTALADO EM FORRO - FORNECIMENTO E INSTALAÇÃO. AF_03/2023_PA	SINAPI	Serviço	M	25,00	R\$ 20,76	R\$ 519,00	0,09%	98,56%	C
	TUBO PVC BRANCO P/ESGOTO D=100MM (4")	SEINFRA	Serviço	M	11,00	R\$ 43,28	R\$ 476,08	0,09%	98,65%	C
	TE. PVC, SOLDÁVEL, DN 40MM, INSTALADO EM RAMAL DE DISTRIBUIÇÃO DE ÁGUA - FORNECIMENTO E INSTALAÇÃO. AF_06/2022	SINAPI	Serviço	UN	20,00	R\$ 22,90	R\$ 458,00	0,08%	98,73%	C
	JOELHO 90 GRAUS, PVC, SOLDÁVEL, DN 25MM, INSTALADO EM RAMAL OU SUB-RAMAL DE ÁGUA - FORNECIMENTO E INSTALAÇÃO. AF_06/2022	SINAPI	Serviço	UN	42,00	R\$ 9,99	R\$ 419,58	0,08%	98,81%	C
	CAIXA D'ÁGUA EM POLIETILENO, 1000 LITROS - FORNECIMENTO E INSTALAÇÃO. AF_06/2021	SINAPI	Serviço	UN	1,00	R\$ 372,58	R\$ 372,58	0,07%	98,88%	C
	INTERRUPTOR SIMPLES (1 MÓDULO) COM 1 TOMADA DE EMBUTIR 2P+T 10 A, INCLUINDO SUPORTE E PLACA - FORNECIMENTO E INSTALAÇÃO. AF_03/2023	SINAPI	Serviço	UN	7,00	R\$ 51,99	R\$ 363,93	0,07%	98,94%	C
	TE, PVC, SOLDÁVEL, DN 25MM, INSTALADO EM RAMAL OU SUB-RAMAL DE ÁGUA - FORNECIMENTO E INSTALAÇÃO. AF_06/2022	SINAPI	Serviço	UN	25,00	R\$ 13,60	R\$ 340,00	0,06%	99,00%	C
	REGISTRO DE GAVETA BRUTO, LATÃO, ROSCÁVEL, 3/4" - FORNECIMENTO E INSTALAÇÃO. AF_08/2021	SINAPI	Serviço	UN	9,00	R\$ 33,24	R\$ 299,16	0,05%	99,06%	C
	CHAPISCO C/ ARGAMASSA DE CIMENTO E AREIA S/PENETRAR TRAÇO 1:3 ESP.= 5mm P/ PAREDE	SEINFRA	Serviço	M2	35,72	R\$ 8,24	R\$ 294,33	0,05%	99,11%	C

OBRA: CONTRATAÇÃO DE EMPRESA DE ENGENHARIA ESPECIALIZADA PARA O SERVIÇO DA 2ª ETAPA DA REFORMA DA ESCOLA MUNICIPAL JOANA ALVES DE SOUSA, NO DISTRITO DE LAGOA GRANDE, ZONA RURAL DE RUSSAS/CE.
 MODALIDADE: CONCORRÊNCIA Nº 002.17.09.2024
 PREFEITURA: RUSSAS | Prefeitura Municipal

VALOR DOS SERVIÇOS: 06 (SEIS) MESES

PRazo DE DA PROPOSTA: o prazo de validade da proposta não será inferior a 30 (trinta) dias, a contar da data de sua apresentação

DATA: 14 DE OUTUBRO DE 2024



ORÇAMENTO - CURVA ABC DE SERVIÇOS

DESCRIÇÃO	FONTE	TIPO	UNIDADE	QUANTIDADE	PREÇO UNITÁRIO	PREÇO TOTAL	%	ACUMUL. %	CL
DISJUNTOR TRIPOLAR EM QUADRO DE DISTRIBUIÇÃO 20A	SEINFRA	Serviço	UN	3,00	R\$ 95,28	R\$ 285,84	0,05%	99,16%	C
ARMADURA CA-50A MÉDIA D= 8,0MM	SEINFRA	Serviço	KG	25,06	R\$ 10,89	R\$ 272,90	0,05%	99,21%	C
DISJUNTOR TRIPOLAR EM QUADRO DE DISTRIBUIÇÃO 90A	SEINFRA	Serviço	UN	2,00	R\$ 129,71	R\$ 259,42	0,05%	99,26%	C
JOELHO 90 GRAUS COM BUCHA DE LATÃO, PVC, SOLDÁVEL, DN 25MM, X 3/4 INSTALADO EM RAMAL OU SUB-RAMAL DE ÁGUA - FORNECIMENTO E INSTALAÇÃO. AF_06/2022	SINAPI	Serviço	UN	18,00	R\$ 14,24	R\$ 256,32	0,05%	99,31%	C
JOELHO 90 GRAUS, PVC, SOLDÁVEL, DN 40MM, INSTALADO EM PRUMADA DE ÁGUA - FORNECIMENTO E INSTALAÇÃO. AF_06/2022	SINAPI	Serviço	UN	22,00	R\$ 11,24	R\$ 247,28	0,04%	99,35%	C
REMOÇÃO DE PORTAS, DE FORMA MANUAL, SEM REAPROVEITAMENTO. AF_09/2023	SINAPI	Serviço	M2	21,42	R\$ 11,33	R\$ 242,69	0,04%	99,40%	C
ARMADURA CA-50A MÉDIA D= 6,3	SEINFRA	Serviço	KG	21,56	R\$ 10,89	R\$ 234,79	0,04%	99,44%	C
SUPORTE EM BARRA CHATA DE FERRO ENGASTADO NA PAREDE P/BANCADAS E/OU PRATELEIRAS	SEINFRA	Serviço	UN	14,00	R\$ 16,19	R\$ 226,66	0,04%	99,48%	C
DISJUNTOR TRIPOLAR EM QUADRO DE DISTRIBUIÇÃO 10A	SEINFRA	Serviço	UN	2,00	R\$ 95,28	R\$ 190,56	0,03%	99,51%	C
REGISTRO DE ESFERA, PVC, SOLDÁVEL, COM VOLANTE, DN 25 MM - FORNECIMENTO E INSTALAÇÃO. AF_08/2021	SINAPI	Serviço	UN	10,00	R\$ 18,70	R\$ 187,00	0,03%	99,55%	C
LASTRO DE CONCRETO REGULARIZADO ESP. = 5CM	SEINFRA	Serviço	M2	3,60	R\$ 50,37	R\$ 181,33	0,03%	99,58%	C
CAMADA SEPARADORA PARA EXECUÇÃO DE RADIER, PISO DE CONCRETO OU LAJE SOBRE SOLO, EM LONA PLÁSTICA. AF_09/2021	SINAPI	Serviço	M2	106,06	R\$ 1,66	R\$ 176,06	0,03%	99,61%	C
CAIXA DE PASSAGEM ELÉTRICA DE PAREDE, DE EMBUTIR, EM PVC, COM TAMPA APARAFUSADA, DIMENSÕES 150 X 150 X 75- MM	SINAPI	Material	UN	5,00	R\$ 34,24	R\$ 171,20	0,03%	99,64%	C
TORNEIRA DE BOIA PARA CAIXA D'ÁGUA, ROSCÁVEL, 3/4" - FORNECIMENTO E INSTALAÇÃO. AF_08/2021	SINAPI	Serviço	UN	5,00	R\$ 32,07	R\$ 160,35	0,03%	99,67%	C
LUVA SIMPLES PVC BRANCO P/ESGOTO 50mm (2")	SEINFRA	Serviço	UN	13,00	R\$ 11,96	R\$ 155,48	0,03%	99,70%	C
LUVA PARA ELETRODUTO, PVC, ROSCÁVEL, DN 32 MM (1"), PARA CIRCUITOS TERMINAIS, INSTALADA EM PAREDE - FORNECIMENTO E INSTALAÇÃO. AF_03/2023	SINAPI	Serviço	UN	10,50	R\$ 14,20	R\$ 149,10	0,03%	99,73%	C
JOELHO 90 GRAUS COM BUCHA DE LATÃO, PVC, SOLDÁVEL, DN 25MM, X 1/2 INSTALADO EM RAMAL OU SUB-RAMAL DE ÁGUA - FORNECIMENTO E INSTALAÇÃO. AF_06/2022	SINAPI	Serviço	UN	12,00	R\$ 11,81	R\$ 141,72	0,03%	99,75%	C
JOELHO 90 GRAUS, PVC, SOLDÁVEL, DN 32MM, INSTALADO EM RAMAL OU SUB-RAMAL DE ÁGUA - FORNECIMENTO E INSTALAÇÃO. AF_06/2022	SINAPI	Serviço	UN	10,00	R\$ 13,07	R\$ 130,70	0,02%	99,78%	C
CHUVEIRO PLÁSTICO (INSTALADO)	SEINFRA	Serviço	UN	9,00	R\$ 13,05	R\$ 117,45	0,02%	99,80%	C
TE. PVC, SERIE NORMAL, ESGOTO PREDIAL, DN 50 X 50 MM, JUNTA ELÁSTICA, FORNECIDO E INSTALADO EM RAMAL DE DESCARGA OU RAMAL DE ESGOTO SANITÁRIO. AF_08/2022	SINAPI	Serviço	UN	5,00	R\$ 22,79	R\$ 113,95	0,02%	99,82%	C
INTERRUPTOR 1 TECLA SIMPLES	SEINFRA	Material	UN	16,00	R\$ 6,50	R\$ 104,00	0,02%	99,84%	C

OBRA: CONTRATAÇÃO DE EMPRESA DE ENGENHARIA ESPECIALIZADA PARA O SERVIÇO DA 2ª ETAPA DA REFORMA DA ESCOLA MUNICIPAL JOANA ALVES DE SOUSA, NO DISTRITO DE LAGOA GRANDE, ZONA RURAL DE RUSSAS/CE.
 MODALIDADE: CONCORRÊNCIA Nº 002.17.09.2024
 PREFEITURA: RUSSAS | Prefeitura Municipal
 PRAZO DOS SERVIÇOS: 06 (SEIS) MESES

DE DA PROPOSTA: o prazo de validade da proposta não será inferior a 30 (trinta) dias, a contar da data de sua apresentação
 DATA: 14 DE OUTUBRO DE 2024



ORÇAMENTO - CURVA ABC DE SERVIÇOS

CD	DESCRIÇÃO	FONTE	TIPO	UNIDADE	QUANTIDADE	PREÇO UNITÁRIO	PREÇO TOTAL	%	ACUMUL. %	CL
	INTERRUPTOR 2 TECLAS SIMPLES	SEINFRA	Material	UN	9,00	R\$ 11,46	R\$ 103,14	0,02%	99,86%	C
	DISJUNTOR TRIPOLAR EM QUADRO DE DISTRIBUIÇÃO 16A	SEINFRA	Serviço	UN	1,00	R\$ 95,28	R\$ 95,28	0,02%	99,87%	C
	TUBO PVC BRANCO PIESGOTO D=40mm (1 1/2")	SEINFRA	Serviço	M	4,00	R\$ 18,83	R\$ 75,32	0,01%	99,89%	C
	JOELHO 90 GRAUS, PVC, SERIE NORMAL, ESGOTO PREDIAL, DN 50 MM, JUNTA ELÁSTICA, FORNECIDO E INSTALADO EM RAMAL DE DESCARGA OU RAMAL DE ESGOTO SANITÁRIO. AF_08/2022	SINAPI	Serviço	UN	5,00	R\$ 14,83	R\$ 74,15	0,01%	99,90%	C
	LUVA SOLDÁVEL COM BUCHA DE LATAO, PVC, 25 MM X 3/4"	SINAPI	Material	UN	13,00	R\$ 4,44	R\$ 57,72	0,01%	99,91%	C
	REGISTRO DE ESFERA, PVC, SOLDÁVEL, COM VOLANTE, DN 32 MM - FORNECIMENTO E INSTALAÇÃO. AF_08/2021	SINAPI	Serviço	UN	2,00	R\$ 26,41	R\$ 52,82	0,01%	99,92%	C
	JOELHO 45 GRAUS, PVC, SERIE NORMAL, ESGOTO PREDIAL, DN 100 MM, JUNTA ELÁSTICA, FORNECIDO E INSTALADO EM RAMAL DE DESCARGA OU RAMAL DE ESGOTO SANITÁRIO. AF_08/2022	SINAPI	Serviço	UN	2,00	R\$ 26,17	R\$ 52,34	0,01%	99,93%	C
	DISJUNTOR MONOPOLAR EM QUADRO DE DISTRIBUIÇÃO 16A	SEINFRA	Serviço	UN	2,00	R\$ 24,88	R\$ 49,76	0,01%	99,94%	C
	LUVA SIMPLES PVC BRANCO PIESGOTO 100mm (4")	SEINFRA	Serviço	UN	2,00	R\$ 23,87	R\$ 47,74	0,01%	99,95%	C
	CURVA 90 GRAUS PARA ELETRODUTO, PVC, ROSCÁVEL, DN 32 MM (1"), PARA CIRCUTOS TERMINAIS, INSTALADA EM PAREDE - FORNECIMENTO E INSTALAÇÃO. AF_03/2023	SINAPI	Serviço	UN	2,00	R\$ 22,34	R\$ 44,68	0,01%	99,96%	C
	ELETRODUTO FLEXÍVEL PLANO EM PEAD, COR PRETA E LARANJA, DIAMETRO 25 MM/ PARA LAJES E PISOS	SINAPI	Material	M	27,63	R\$ 1,46	R\$ 40,34	0,01%	99,96%	C
	ELETRODUTO PVC FLEXÍVEL CORRUGADO, REFORÇADO, COR LARANJA, DE 25 MM, PARA LAJES E PISOS	SINAPI	Material	M	11,37	R\$ 2,86	R\$ 32,52	0,01%	99,97%	C
	TE PVC, SOLDÁVEL, COM BUCHA DE LATAO NA BOLSA CENTRAL, 90 GRAUS, 25 MM X 3/4", PARA AGUA FRIA PREDIAL	SINAPI	Material	UN	4,00	R\$ 7,44	R\$ 29,76	0,01%	99,98%	C
	TE PVC, SOLDÁVEL, COM BUCHA DE LATAO NA BOLSA CENTRAL, 90 GRAUS, 25 MM X 1/2", PARA AGUA FRIA PREDIAL	SINAPI	Material	UN	4,00	R\$ 6,76	R\$ 27,04	0,00%	99,98%	C
	BUCHA DE REDUCAO DE PVC, SOLDÁVEL, LONGA, COM 40 X 25 MM, PARA AGUA FRIA PREDIAL	SINAPI	Material	UN	10,00	R\$ 2,47	R\$ 24,70	0,00%	99,99%	C
	ELETRODUTO FLEXÍVEL CORRUGADO REFORÇADO, PVC, DN 25 MM (3/4"), PARA CIRCUTOS TERMINAIS, INSTALADO EM FORRO - FORNECIMENTO E INSTALAÇÃO. AF_03/2023_PA	SINAPI	Serviço	M	1,00	R\$ 20,71	R\$ 20,71	0,00%	99,99%	C
	TÊ DE REDUÇÃO, PVC, SOLDÁVEL, DN 32MM X 25MM, INSTALADO EM RAMAL DE DISTRIBUIÇÃO DE ÁGUA - FORNECIMENTO E INSTALAÇÃO. AF_06/2022	SINAPI	Serviço	UN	1,00	R\$ 17,29	R\$ 17,29	0,00%	99,99%	C
	TE, PVC, SOLDÁVEL, DN 32MM, INSTALADO EM RAMAL DE DISTRIBUIÇÃO DE ÁGUA - FORNECIMENTO E INSTALAÇÃO. AF_06/2022	SINAPI	Serviço	UN	1,00	R\$ 16,48	R\$ 16,48	0,00%	100,00%	C
	JOELHO 45 GRAUS, PVC, SERIE NORMAL, ESGOTO PREDIAL, DN 50 MM, JUNTA ELÁSTICA, FORNECIDO E INSTALADO EM RAMAL DE DESCARGA OU RAMAL DE ESGOTO SANITÁRIO. AF_08/2022	SINAPI	Serviço	UN	1,00	R\$ 15,30	R\$ 15,30	0,00%	100,00%	C

OBRA: CONTRATAÇÃO DE EMPRESA DE ENGENHARIA ESPECIALIZADA PARA O SERVIÇO DA 2ª ETAPA DA REFORMA DA ESCOLA MUNICIPAL JOANA ALVES DE SOUSA, NO DISTRITO DE LAGOA GRANDE, ZONA RURAL DE RUSSAS/CE.
 MODALIDADE: CONCORRÊNCIA N° 002, 17.09.2024
 PREFEITURA: RUSSAS | Prefeitura Municipal

PRazo DOS SERVIÇOS: 06 (SEIS) MESES

PRazo DE DA PROPOSTA: o prazo de validade da proposta não será inferior a 30 (trinta) dias, a contar da data de sua apresentação

DATA: 14 DE OUTUBRO DE 2024



ORÇAMENTO - CURVA ABC DE SERVIÇOS

ID	DESCRIÇÃO	FONTE	TIPO	UNIDADE	QUANTIDADE	PREÇO UNITÁRIO	PREÇO TOTAL	%	ACUMUL. %	CL
1	TERMINAL DE VENTILAÇÃO, PVC, SÉRIE NORMAL, ESGOTO PREDIAL, DN 50 MM, JUNTA SOLDÁVEL, FORNECIDO E INSTALADO EM PRUMADA DE ESGOTO SANITÁRIO OU VENTILAÇÃO. AF_08/2022	SINAPI	Serviço	UN	1,00	R\$ 7,30	R\$ 7,30	0,00%	100,00%	C
2	BUCHA REDUÇÃO PVC LONGA ESGOTO 50X40MM	SEINFRA	Material	UN	1,00	R\$ 3,01	R\$ 3,01	0,00%	100,00%	C
	BUCHA DE REDUÇÃO DE PVC, SOLDÁVEL, CURTA, COM 40 X 32 MM, PARA AGUA FRIA PREDIAL	SINAPI	Material	UN	1,00	R\$ 1,42	R\$ 1,42	0,00%	100,00%	C

Subtotal até 100,00%: R\$ 550.385,24

Outros: R\$ 0,01

Valor total do Orçamento: R\$ 550.385,25

OBRA: CONTRATAÇÃO DE EMPRESA DE ENGENHARIA ESPECIALIZADA PARA O SERVIÇO DA 2ª ETAPA DA REFORMA DA ESCOLA MUNICIPAL JOANA ALVES DE SOUSA, NO DISTRITO DE LAGOA GRANDE, ZONA RURAL DE RUSSAS/CE
 MODALIDADE: CONCORRÊNCIA Nº 002.17.09.2024
 PREFEITURA: RUSSAS | Prefeitura Municipal

PRazo DOS SERVIÇOS: 06 (SEIS) MESES

DE DA PROPOSTA: o prazo de validade da proposta não será inferior a 30 (trinta) dias, a contar da data de sua apresentação

DATA: 14 DE OUTUBRO DE 2024



CRONOGRAMA FÍSICO-FINANCEIRO

DESCRIÇÃO	%	VALOR (R\$)	MÊS 1		MÊS 2		MÊS 3		MÊS 4		MÊS 5		MÊS 6		
			%	R\$	%	R\$	%	R\$	%	R\$	%	R\$	%	R\$	
SERVIÇOS PRELIMINARES	4,08	R\$ 22.436,63	100,00	R\$ 22.436,63											
ESTRUTURA	2,83	R\$ 15.602,24	10,00	R\$ 1.560,22	30,00	R\$ 4.680,67	40,00	R\$ 6.240,90	20,00	R\$ 3.120,45					
ALVENARIA	15,89	R\$ 87.429,39										60,00	R\$ 52.457,63	40,00	R\$ 34.971,76
COBERTURA	5,93	R\$ 32.617,87	20,00	R\$ 6.523,57	40,00	R\$ 13.047,15	20,00	R\$ 6.523,57	20,00	R\$ 6.523,58					
INSTALAÇÃO HIDRAULICO	3,99	R\$ 21.940,50													
INSTALAÇÃO ELETRICA	10,77	R\$ 59.283,45	20,00	R\$ 11.856,69			40,00	R\$ 23.713,38	40,00	R\$ 23.713,38					
ESQUADRIAS	8,21	R\$ 45.170,45			45,00	R\$ 20.326,70					45,00	R\$ 20.326,70	10,00	R\$ 4.517,05	
PISOS	16,83	R\$ 92.633,46			40,00	R\$ 37.053,38	40,00	R\$ 37.053,38	20,00	R\$ 18.526,70					
FORRO	3,71	R\$ 20.442,35													
PINTURA	10,93	R\$ 60.164,08													
QUADRA	13,46	R\$ 74.070,53													
DIVERSOS	1,70	R\$ 9.363,03			10,00	R\$ 936,30	40,00	R\$ 3.745,21	30,00	R\$ 2.808,91	20,00	R\$ 1.872,61			
SERVIÇOS FINAIS	1,68	R\$ 9.231,27													
		R\$ 550.385,25	7,70	R\$ 42.377,11	13,82	R\$ 76.044,20	14,04	R\$ 77.276,44	9,94	R\$ 54.693,02	28,45	R\$ 156.586,35	26,06	R\$ 143.406,13	
			7,70	R\$ 42.377,11	21,52	R\$ 118.421,31	35,56	R\$ 195.697,75	45,49	R\$ 250.390,77	73,94	R\$ 406.979,12	100,00	R\$ 550.385,25	

DESCRIÇÃO	%	VALOR (R\$)	Total parcela	
			%	R\$
SERVIÇOS PRELIMINARES	4,08	R\$ 22.436,63	100,00	R\$ 22.436,63
ESTRUTURA	2,83	R\$ 15.602,24	100,00	R\$ 15.602,24
ALVENARIA	15,89	R\$ 87.429,39	100,00	R\$ 87.429,39
COBERTURA	5,93	R\$ 32.617,87	100,00	R\$ 32.617,87
INSTALAÇÃO HIDRAULICO	3,99	R\$ 21.940,50	100,00	R\$ 21.940,50
INSTALAÇÃO ELETRICA	10,77	R\$ 59.283,45	100,00	R\$ 59.283,45
ESQUADRIAS	8,21	R\$ 45.170,45	100,00	R\$ 45.170,45
PISOS	16,83	R\$ 92.633,46	100,00	R\$ 92.633,46
FORRO	3,71	R\$ 20.442,35	100,00	R\$ 20.442,35
PINTURA	10,93	R\$ 60.164,08	100,00	R\$ 60.164,08

OBRA: CONTRATAÇÃO DE EMPRESA DE ENGENHARIA ESPECIALIZADA PARA O SERVIÇO DA 2ª ETAPA DA REFORMA DA ESCOLA MUNICIPAL JOANA ALVES DE SOUZA, NO DISTRITO DE LAGOA GRANDE, ZONA RURAL DE RUSSAS/CE.

MODALIDADE: CONCORRÊNCIA Nº 002.17.09.2024

PREFEITURA: RUSSAS | Prefeitura Municipal

PERÍODO DOS SERVIÇOS: 06 (SEIS) MESES

DE DA PROPOSTA: o prazo de validade da proposta não será inferior a 30 (trinta) dias, a contar da data de sua apresentação

DATA: 14 DE OUTUBRO DE 2024



CRONOGRAMA FÍSICO-FINANCEIRO

DESCRIÇÃO	%	VALOR (R\$)	Total parcela	
			%	R\$
QUADRA	13,46	R\$ 74.070,53	100,00	R\$ 74.070,53
DIVERSOS	1,70	R\$ 9.363,03	100,00	R\$ 9.363,03
SERVIÇOS FINAIS	1,68	R\$ 9.231,27	100,00	R\$ 9.231,27
		R\$ 550.385,25		R\$ 550.385,25

OBRA: CONTRATAÇÃO DE EMPRESA DE ENGENHARIA ESPECIALIZADA PARA O SERVIÇO DA 2ª ETAPA DA REFORMA DA ESCOLA MUNICIPAL JOANA ALVES DE SOUSA, NO DISTRITO DE LAGOA GRANDE, ZONA RURAL DE RUSSAS/CE.

MODALIDADE: CONCORRÊNCIA Nº 002.17.09.2024

PREFEITURA: RUSSAS | Prefeitura Municipal

EXECUÇÃO DOS SERVIÇOS: 06 (SEIS) MESES

VALIDADE DA PROPOSTA: o prazo de validade da proposta não será inferior a 30 (trinta) dias , a contar da data de sua apresentação

DATA: 14 DE OUTUBRO DE 2024



COMPOSIÇÃO DO BDI

COD	DESCRIÇÃO	%
I - DESPESAS INDIRETAS		
AC	Administração central	3,00%
DF	Despesas financeiras	0,59%
R	Riscos	0,97%
	TOTAL	4,56%
II - BENEFICIO		
S + G	Garantia/seguros	0,80%
L	Lucro	6,16%
	TOTAL	6,96%
I	III - IMPOSTOS	
	COFINS	3,00%
	PIS	0,65%
	ISS	3,00%
	CPRB (4,50%, APENAS QUANDO TIVER DESONERAÇÃO INSS)	4,50%
	TOTAL	11,15%

BDI = 25,92%

$$\frac{(1 + AC + S + R + G) \times (1 + DF) \times (1 + L)}{(1 - I)} - 1$$

OBRA: CONTRATAÇÃO DE EMPRESA DE ENGENHARIA ESPECIALIZADA PARA O SERVIÇO DA 2ª ETAPA DA REFORMA DA ESCOLA MUNICIPAL JOANA ALVES DE SOUSA, NO DISTRITO DE LAGOA GRANDE, ZONA RURAL DE RUSSAS/CE.
 MODALIDADE: CONCORRÊNCIA Nº 002.17.09.2024

PREFEITURA: RUSSAS | Prefeitura Municipal

EXECUÇÃO DOS SERVIÇOS: 06 (SEIS) MESES

VALIDADE DA PROPOSTA: o prazo de validade da proposta não será inferior a 30 (trinta) dias, a contar da data de sua apresentação

DATA: 14 DE OUTUBRO DE 2024



TABELA DE ENCARGOS SOCIAIS

COD	DESCRIÇÃO	HORISTA %	MENSALISTA %
A	GRUPO A		
A1	INSS	0,00%	0,00%
A2	SESI	1,50%	1,50%
A3	SENAI	1,00%	1,00%
A4	INCRA	0,20%	0,20%
A5	SEBRAE	0,60%	0,60%
A6	Salário Educação	2,50%	2,50%
A7	Seguro Contra Acidentes de Trabalho	3,00%	3,00%
A8	FGTS	8,00%	8,00%
A9	SECONCI	0,00%	0,00%
	TOTAL	16,80%	16,80%
B	GRUPO B		
B1	Repouso Semanal Remunerado	17,85%	0,00%
B2	Feriados	3,71%	0,00%
B3	Auxílio - Enfermidade	0,87%	0,66%
B4	13º Salário	11,03%	8,33%
B5	Licença Paternidade	0,07%	0,05%
B6	Faltas Justificadas	0,74%	0,56%
B7	Dias de Chuvas	1,59%	0,00%
B8	Auxílio Acidente de Trabalho	0,11%	0,08%
B9	Férias Gozadas	12,35%	9,33%
B10	Salário Maternidade	0,04%	0,03%
	TOTAL	48,36%	19,04%
C	GRUPO C		
C1	Aviso Prévio Indenizado	5,52%	4,17%
C2	Aviso Prévio Trabalhado	0,13%	0,10%
C3	Férias Indenizadas	1,72%	1,30%
C4	Depósito Rescisão Sem Justa Causa	2,87%	2,17%
C5	Indenização Adicional	0,46%	0,35%
	TOTAL	10,70%	8,09%
D	GRUPO D		
D1	Reincidência de Grupo A sobre Grupo B	8,12%	3,20%
D2	Reincidência de Grupo A sobre Aviso Prévio Trabalhado e Reincidência do FGTS sobre Aviso Prévio Indenizado	0,46%	0,35%
	TOTAL	8,58%	3,55%

A + B + C + D = 84,44% 47,48%

OBRA: CONTRATAÇÃO DE EMPRESA DE ENGENHARIA ESPECIALIZADA PARA O SERVIÇO DA 2ª ETAPA DA REFORMA DA ESCOLA MUNICIPAL JOANA ALVES DE SOUSA, NO DISTRITO DE LAGOA GRANDE, ZONA RURAL DE RUSSAS/CE.
 MODALIDADE: CONCORRÊNCIA Nº 002.17.09.2024

PREFEITURA: RUSSAS | Prefeitura Municipal

EXECUÇÃO DOS SERVIÇOS: 06 (SEIS) MESES

VALIDADE DA PROPOSTA: o prazo de validade da proposta não será inferior a 30 (trinta) dias , a contar da data de sua apresentação

DATA: 14 DE OUTUBRO DE 2024



SAMPI
 SOCIEDADE DE ENGENHARIA E ARQUITETURA



TABELA DE ENCARGOS SOCIAIS

COD	DESCRIÇÃO	HORISTA %	MENSALISTA %
A	GRUPO A		
A1	INSS	0,00%	0,00%
A2	SESI	1,50%	1,50%
A3	SENAI	1,00%	1,00%
A4	INCRA	0,20%	0,20%
A5	SEBRAE	0,60%	0,60%
A6	Salário Educação	2,50%	2,50%
A7	Seguro Contra Acidentes de Trabalho	3,00%	3,00%
A8	FGTS	8,00%	8,00%
A9	SECONCI	0,00%	0,00%
	TOTAL	16,80%	16,80%
B	GRUPO B		
B1	Repouso Semanal Remunerado	17,86%	0,00%
B2	Feriados	3,71%	0,00%
B3	Auxílio - Enfermidade	0,86%	0,64%
B4	13º Salário	11,10%	8,33%
B5	Licença Paternidade	0,06%	0,04%
B6	Faltas Justificadas	0,74%	0,56%
B7	Dias de Chuvas	1,66%	0,00%
B8	Auxílio Acidente de Trabalho	0,10%	0,08%
B9	Férias Gozadas	13,56%	10,18%
B10	Salário Maternidade	0,04%	0,03%
	TOTAL	49,69%	19,86%
C	GRUPO C		
C1	Aviso Prévio Indenizado	5,56%	4,17%
C2	Aviso Prévio Trabalhado	0,13%	0,10%
C3	Férias Indenizadas	0,94%	0,71%
C4	Depósito Rescisão Sem Justa Causa	2,65%	1,99%
C5	Indenização Adicional	0,47%	0,35%
	TOTAL	9,75%	7,32%
D	GRUPO D		
D1	Reincidência de Grupo A sobre Grupo B	8,35%	3,34%
D2	Reincidência de Grupo A sobre Aviso Prévio Trabalhado e Reincidência do FGTS sobre Aviso Prévio Indenizado	0,47%	0,35%
	TOTAL	8,82%	3,69%

A + B + C + D = 85,06% 47,67%