

1 CORTE A W.C.  
ESCALA - 1:50

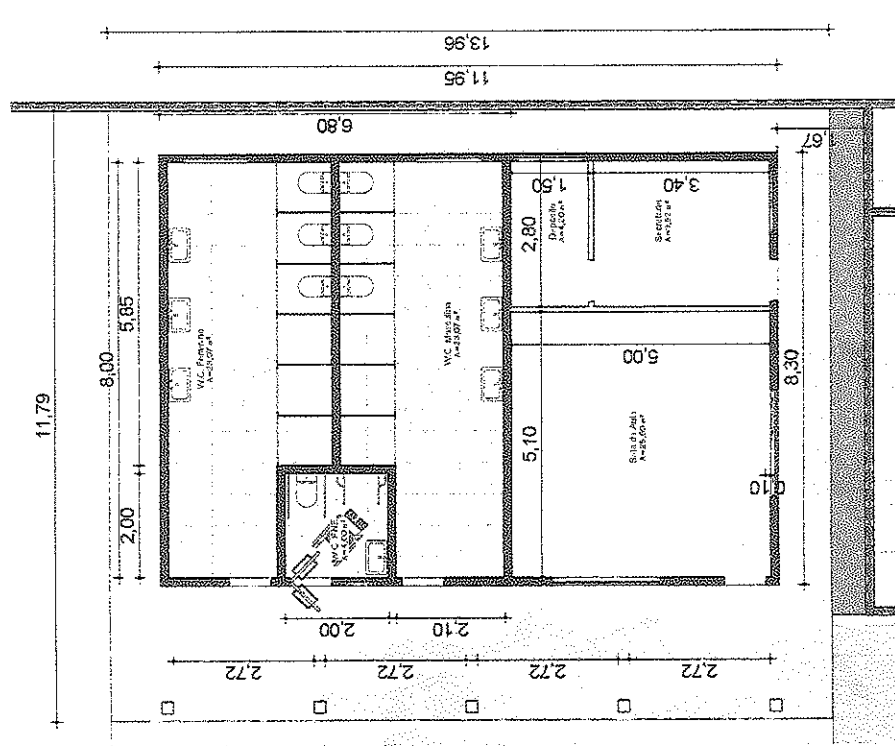

3 Planta Baixa W.C.  
ESCALA - 1:50

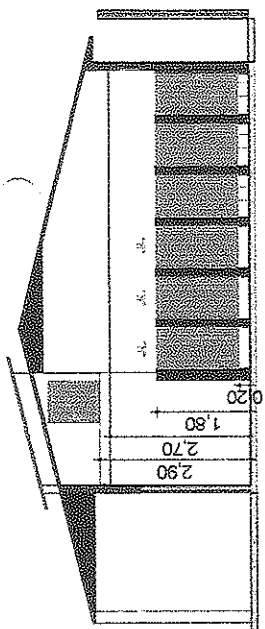

2 CORTE B W.C.  
ESCALA - 1:50

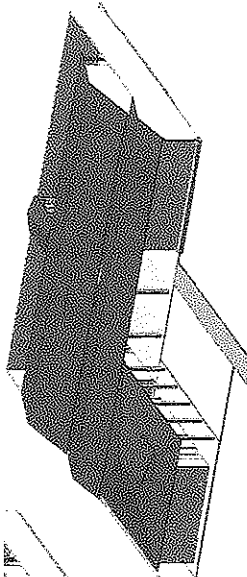

4 Isométrico  
ESCALA -

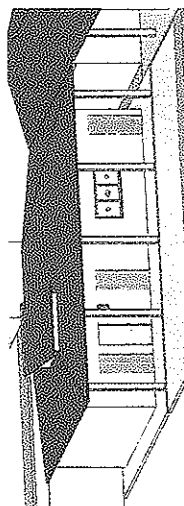

5 3D Fachada  
ESCALA -

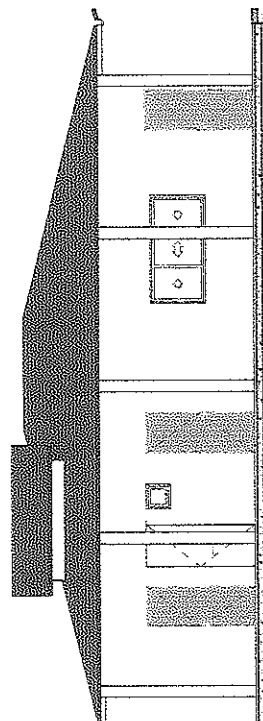

6 FACHADA  
ESCALA - 1:50

Nome	Área
W.C. Masculino	23,057 m²
W.C. FINE	4,000 m²
W.C. Feminino	23,097 m²
Sala de Aula	28,508 m²
Secretaria	8,020 m²
Depósito	4,280 m²

Item	Quant.	Dimensões	Material
J1	2	1,80 x 0,4	Alumínio/Vidro
J2	2	2,10 x 0,4	Alumínio/Vidro
J3	4	0,4 x 0,4	Alumínio/Vidro
J4	2	1,1 x 0,97	Alumínio/Vidro
Total geral	7		

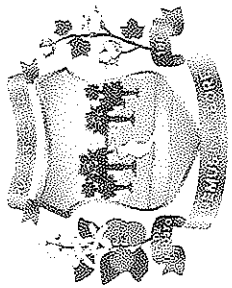

Prefeitura de  
**Russas**

LEIS/2014

MAPA DE LOCALIZAÇÃO DO RUA

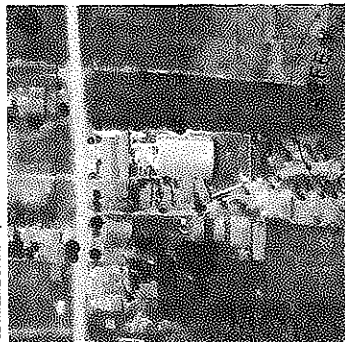

TABULETICA

PLANILHA

Rubrica

LS. 054

MUNICIPAL DE RUSAS

RESPONSÁVEL TÉCNICO

RESPOSTA TÉCNICA

RESPOSTA TÉCNICA

RESPOSTA TÉCNICA

RESPOSTA TÉCNICA

RESPOSTA TÉCNICA

RESPOSTA TÉCNICA

RESPOSTA TÉCNICA

RESPOSTA TÉCNICA

RESPOSTA TÉCNICA

RESPOSTA TÉCNICA

RESPOSTA TÉCNICA

RESPOSTA TÉCNICA

RESPOSTA TÉCNICA

RESPOSTA TÉCNICA

RESPOSTA TÉCNICA

RESPOSTA TÉCNICA

RESPOSTA TÉCNICA

RESPOSTA TÉCNICA

RESPOSTA TÉCNICA

RESPOSTA TÉCNICA

RESPOSTA TÉCNICA

RESPOSTA TÉCNICA

RESPOSTA TÉCNICA

RESPOSTA TÉCNICA

RESPOSTA TÉCNICA

RESPOSTA TÉCNICA

RESPOSTA TÉCNICA

RESPOSTA TÉCNICA

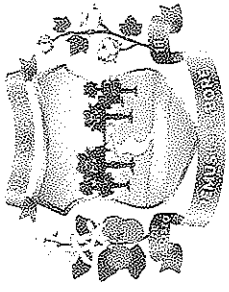

Prefeitura de  
**RUSSAS**

LEGENDA

MARCA DE INTELIGÊNCIA DO MÓVEL



PROJEITISTA

FRANCA

Rubrica



RESPONSÁVEL TÉCNICO

RESPONSÁVEL RESPONSÁVEL

RESPOSTA M. CARVALHO

Karolyne

Engenheira Civil

CREA-CE 338252

OBJETO

CONDIÇÃO DE PROJETO

CONDIÇÃO DE PROJETO

PROFESSOR

PROFESSOR

PROFESSOR

PROFESSOR

PROFESSOR

PROFESSOR

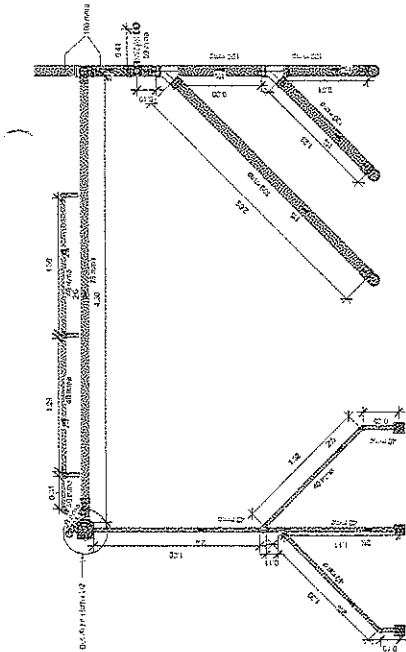

2 1:25  
banheiros

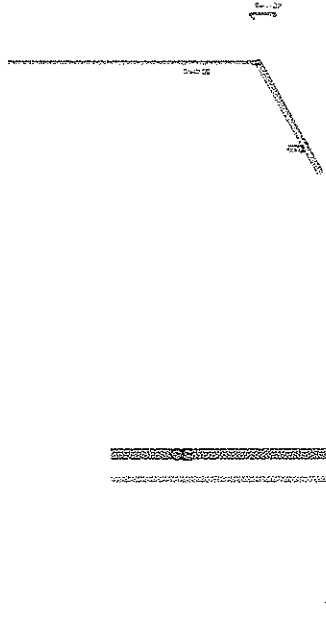

3 1:25  
banheiro com acessibilidade

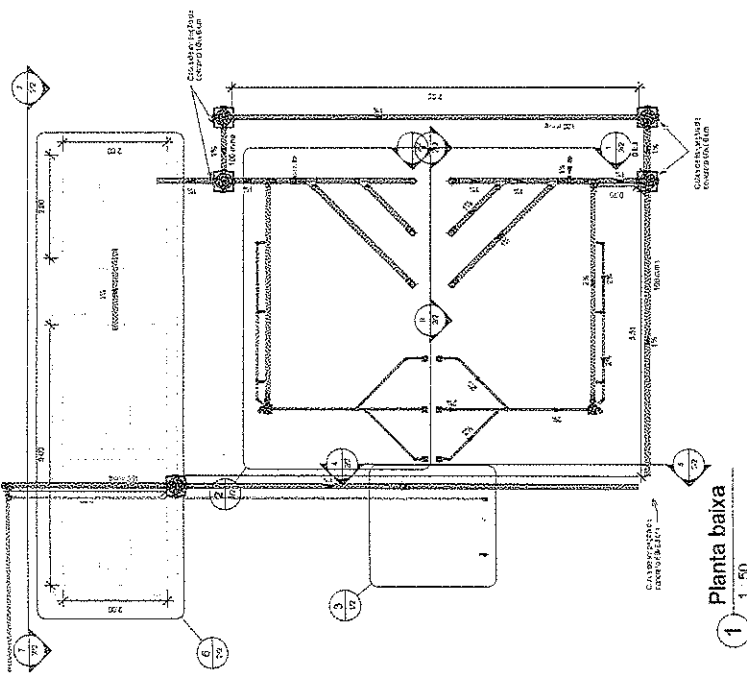

1 1:50  
Planta baixa

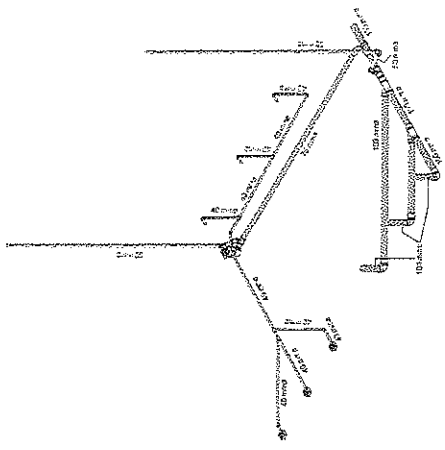

4  
ESC - 3D banheiros

5  
3D banheiro com acessibilidade

PROJETO - TABELA DE COTAÇÃO DE TUBO

QTD	ESPECIFICAÇÃO
01	1000x1000
02	1000x1000
03	1000x1000
04	1000x1000
05	1000x1000
06	1000x1000
07	1000x1000
08	1000x1000
09	1000x1000
10	1000x1000
11	1000x1000
12	1000x1000
13	1000x1000
14	1000x1000
15	1000x1000
16	1000x1000
17	1000x1000
18	1000x1000
19	1000x1000
20	1000x1000
21	1000x1000
22	1000x1000
23	1000x1000
24	1000x1000
25	1000x1000
26	1000x1000
27	1000x1000
28	1000x1000
29	1000x1000
30	1000x1000
31	1000x1000
32	1000x1000
33	1000x1000
34	1000x1000
35	1000x1000
36	1000x1000
37	1000x1000
38	1000x1000
39	1000x1000
40	1000x1000

PROJETO - TABELA DE TUBULAÇÃO

QTD	ESPECIFICAÇÃO
01	1000x1000
02	1000x1000
03	1000x1000
04	1000x1000
05	1000x1000
06	1000x1000
07	1000x1000
08	1000x1000
09	1000x1000
10	1000x1000
11	1000x1000
12	1000x1000
13	1000x1000
14	1000x1000
15	1000x1000
16	1000x1000
17	1000x1000
18	1000x1000
19	1000x1000
20	1000x1000
21	1000x1000
22	1000x1000
23	1000x1000
24	1000x1000
25	1000x1000
26	1000x1000
27	1000x1000
28	1000x1000
29	1000x1000
30	1000x1000
31	1000x1000
32	1000x1000
33	1000x1000
34	1000x1000
35	1000x1000
36	1000x1000
37	1000x1000
38	1000x1000
39	1000x1000
40	1000x1000

PROJETO - TABELA DE TUBULAÇÃO

QTD	ESPECIFICAÇÃO
01	1000x1000
02	1000x1000
03	1000x1000
04	1000x1000
05	1000x1000
06	1000x1000
07	1000x1000
08	1000x1000
09	1000x1000
10	1000x1000
11	1000x1000
12	1000x1000
13	1000x1000
14	1000x1000
15	1000x1000
16	1000x1000
17	1000x1000
18	1000x1000
19	1000x1000
20	1000x1000
21	1000x1000
22	1000x1000
23	1000x1000
24	1000x1000
25	1000x1000
26	1000x1000
27	1000x1000
28	1000x1000
29	1000x1000
30	1000x1000
31	1000x1000
32	1000x1000
33	1000x1000
34	1000x1000
35	1000x1000
36	1000x1000
37	1000x1000
38	1000x1000
39	1000x1000
40	1000x1000

4  
ESC - 3D banheiros

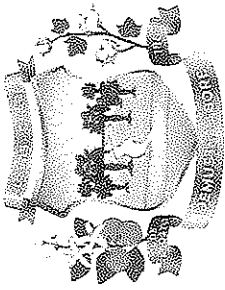

Prefeitura de  
**RUSSAS**

LEGENDA

NUMERO DE CATEGORIA DE QUALIFICACAO DO PROFISSIONAL

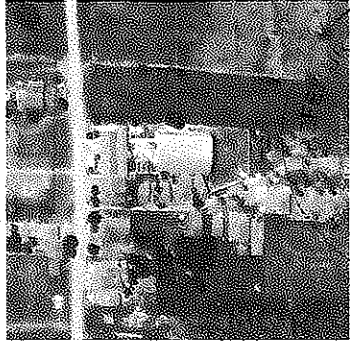

PROFISSIONAL

Rubrica

MUNICIPAL DE  
n. 256

RESPONSAVEL TECNICO

Katyaoliveira Mendonça  
Katyline Marques Mendonça  
Engenheira Civil  
CREA - E 338252

OBJETO

CONSTRUÇÃO DE ESGO 3D FOSSE E SUMIDOURO - COLARIMOS 3x1,50x0,80m

TENDENCIA

ENTRADA DE ESGO 1,50x0,80m - 1,50% PARA O LESTE

PROFUNDIDADE

ESCALA DE EDUÇAO DE 1:20 PARA O LESTE

SENTADO

FRANQUIA

1:20

AREA CONSTRUIDA

8,75x2,00m

AREA DO TERRENO

1,75x3,00m

AREA

1,75x3,00m

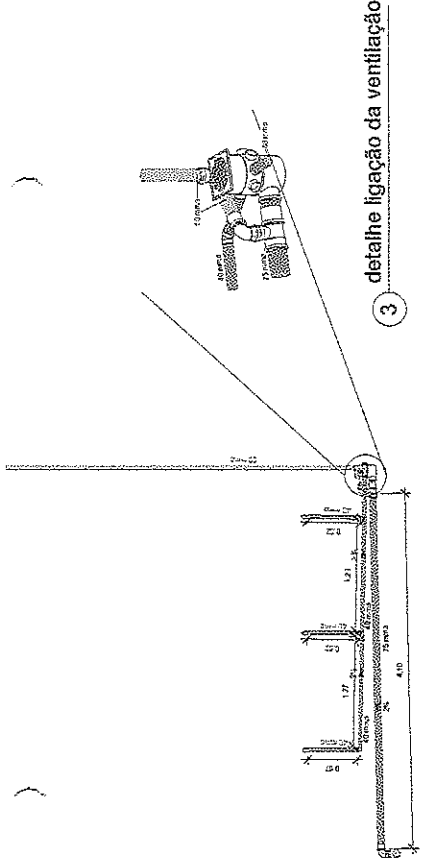

3 detalhe ligação da ventilação

2 Lavatórios 1:30

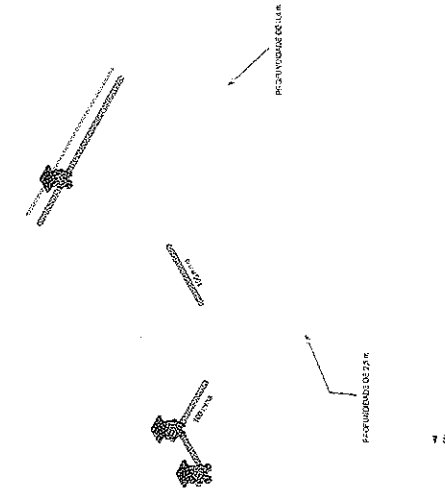

1 Corte 1 1:30

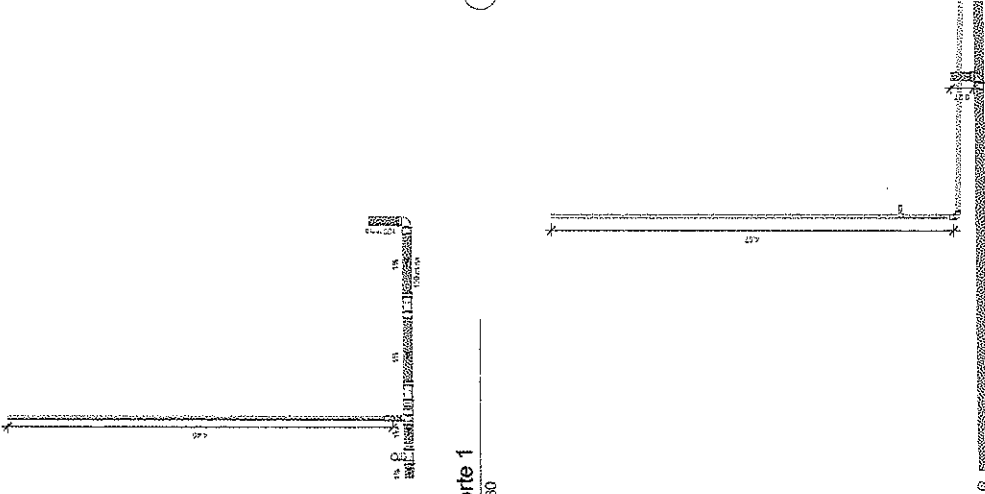

4 Corte 3 1:30

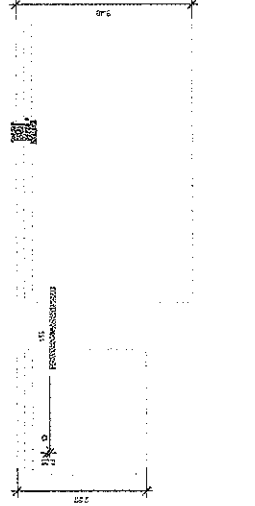

5 ESG - 3D Fossa e sumidouro 1:30

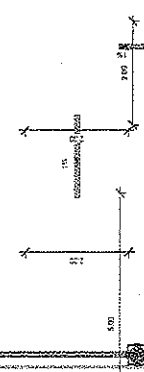

6 Fossa e sumidouro 1:50

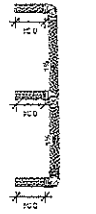

8 Corte 2 1:30



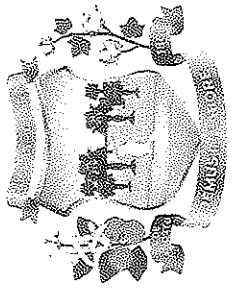

Prefeitura de  
**Russas**

LEGENDA

MAQUINA DE LANTERNA LOCALIZACAO DO MONUM.

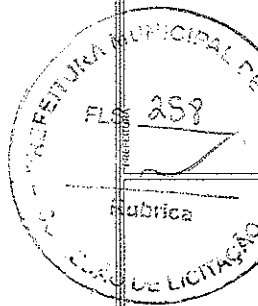

RESPONSÁVEL TÉCNICO

*Katlyne M. Mendes Mendonça*  
Katyenne Mendes Mendonça  
Engenheira Civil  
CREA - CE 338252

OBJETO	CONDIÇÃO DE BOM ANTI-MOEDAS E CALIBRE PARA A ESCOLA MUNICIPAL DINA MOREIRA.
ENDEREÇO	BRASILELA
DISTRITO	TRAIPISSA
CONTRATANTE	SECRETARIA DE EDUCAÇÃO E DESPORTOS
ESPECIFICAÇÃO DE SERVIÇOS	ESPECIFICAÇÃO DE SERVIÇOS DE ENGENHARIA
DATA	10/05/2017
PROJETO	PROJETO DE ENGENHARIA
ESCALA	1:50
ÁREA	9,97 m²
ÁREA CONSTRUIDA	9,97 m²
ÁREA DE TERREIRO	31,00 m²
CREA	338252
PROJETA	KATLYNE MENDES MENDONÇA

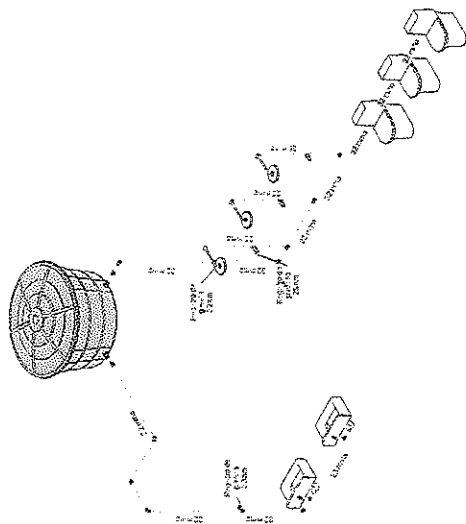

2 AF - 3D Banheiro 01

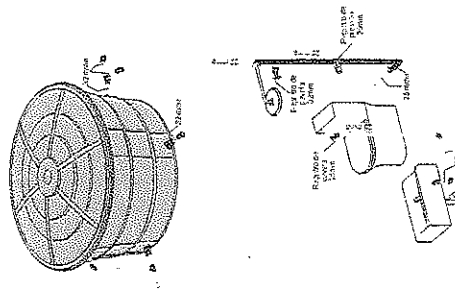

6 AF - 3D Banheiro acessibilidade



1 Corte 1  
1:40

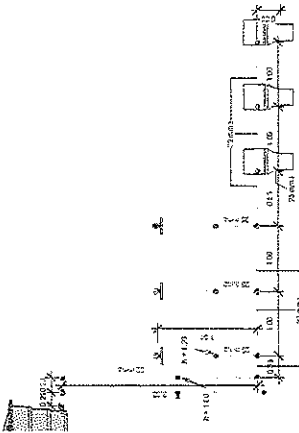

3 Corte 5  
1:40

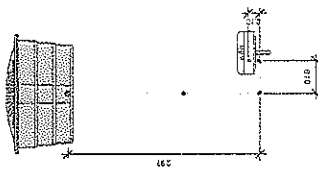

5 Corte 4  
1:40

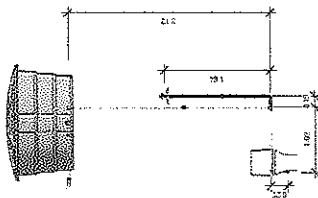

4 Corte 2  
1:40

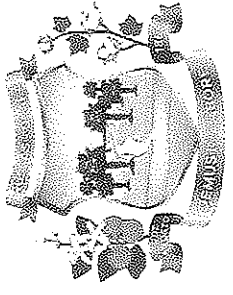

# Prefeitura de Russas

LEGENDA:

MASLA DE SATELITE LOCALIZANDO O NOVEL

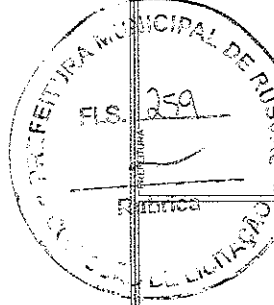

RESPONSÁVEL TÉCNICO  
**Katharine Mendonça**  
 Engenheira Civil  
 CREA-CE 338252

OBJETO	
CONSTRUÇÃO DE BARRIO E TRATAMENTO DE ÁGUA EM LOCALIZADO EM ZONA RURAL, ZONA URBANA.	
ENDEREÇO	
RUA DO TRATAMENTO DE ÁGUA, S/N, ZONA RURAL, RUSSAS - CE	
TERMO DE REFERÊNCIA	
1. SISTEMA DE EDIFICAÇÃO DE BARRIO	
DATA:	15/05/2024
APRIMOR:	01
FRANQUÍIA:	01
CONTÉUDO	
1. AF - 02 BANHEIRO	
2. AF - 03 DETALHE DE CAIXA D'ÁGUA	
3. AF - 04 DETALHE DE CAIXA D'ÁGUA	
4. AF - 05 DETALHE DE CAIXA D'ÁGUA	
TÍTULO DO PROJETO	
PROJETO DE BARRIO E TRATAMENTO DE ÁGUA	
AUTOR DO PROJETO	
KATHARINE MENONÇA	

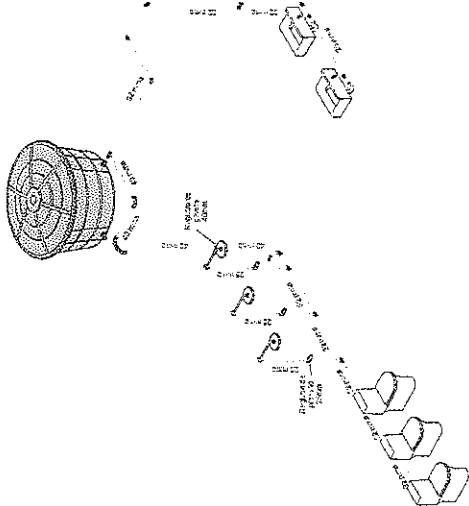

1 AF - 3D Banheiro 02

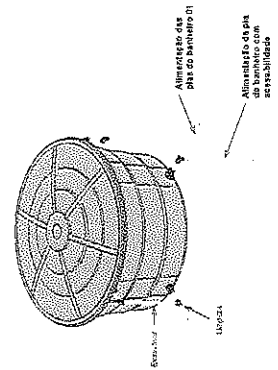

4 AF - 3D Detalhe 02 caixa d'água

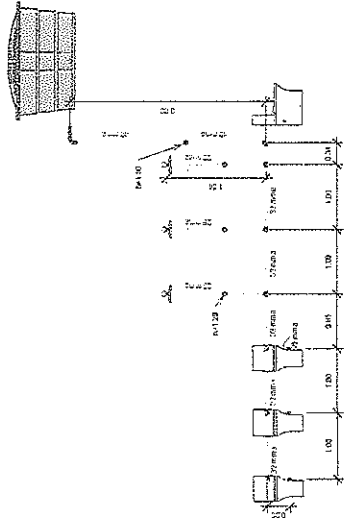

2 Corte 3  
1:40

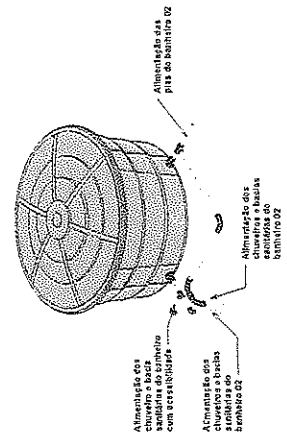

3 AF - 3D Detalhe 01 caixa d'água

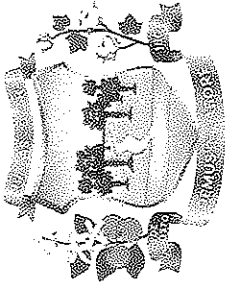

Prefeitura de  
**Russas**

LEGENDA

PLANO DE ABERTURA LOCALIZADO DO NÍVEL

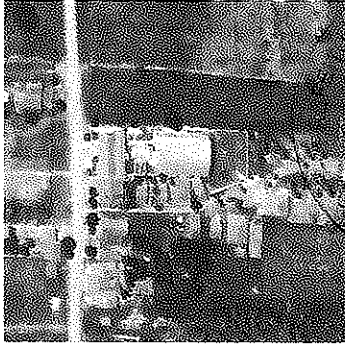

PASTELARIA

CASA MUNICIPAL  
FLS. 260

PROFESSOR(A) TÉCNICO(A)

*Katayline Martins Medeiros*  
Engenheira Civil  
CREA - E 338252

PROFESSOR(A) DE REGISTRO DE

OBJETO: OBRAS DE RECONSTRUÇÃO E REFORMA DA SALA DE AULA DA ESCOLA MUNICIPAL

PROFESSOR(A) DE REGISTRO DE

PROFESSOR(A) DE REGISTRO DE

PROFESSOR(A) DE REGISTRO DE

PROFESSOR(A) DE REGISTRO DE

PROFESSOR(A) DE REGISTRO DE

PROFESSOR(A) DE REGISTRO DE

PROFESSOR(A) DE REGISTRO DE

PROFESSOR(A) DE REGISTRO DE

PROFESSOR(A) DE REGISTRO DE

PROFESSOR(A) DE REGISTRO DE

PROFESSOR(A) DE REGISTRO DE

PROFESSOR(A) DE REGISTRO DE

PROFESSOR(A) DE REGISTRO DE

PROFESSOR(A) DE REGISTRO DE

PROFESSOR(A) DE REGISTRO DE

PROFESSOR(A) DE REGISTRO DE

PROFESSOR(A) DE REGISTRO DE

PROFESSOR(A) DE REGISTRO DE

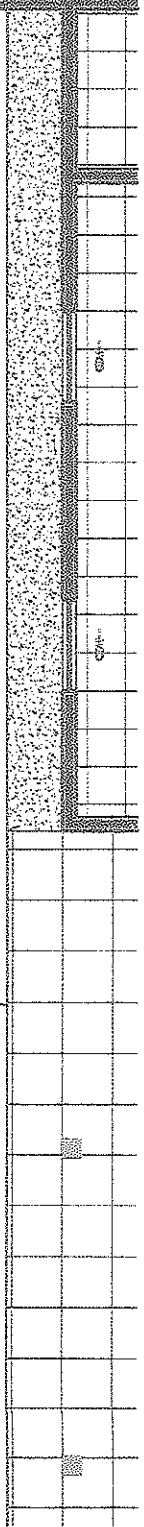
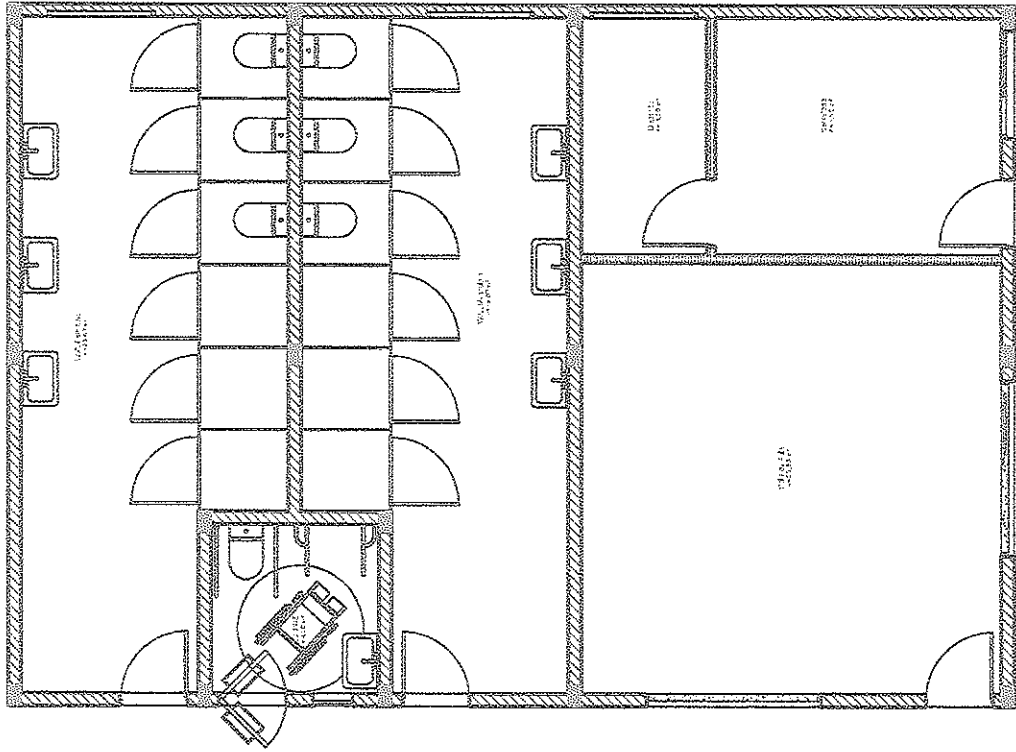

2

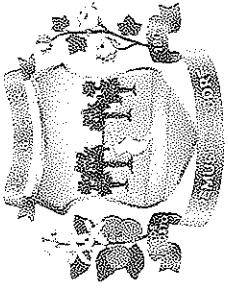

# Prefeitura de Russas

LEGENDA

UNIDADE DE REFERÊNCIA LOCAL DO PROJETO

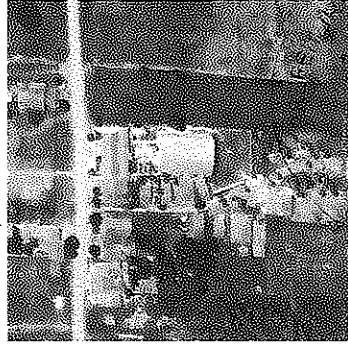

PROFETORIA

PROFETORIA

PROFETORIA

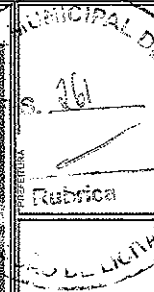

RESPONSÁVEL TÉCNICO

RESPONSÁVEL/RESGONÁVEL

SV 355

Rubrica

361

Responsible: *Maryanne Monteiro*

Responsible: *Angelina Civil*

CREA CE 338252

OBJETO

CONTRATO DE SERVIÇOS DE PROJEÇÃO DE OBRAS DE INFRAESTRUTURA, RECONSTRUÇÃO,

RECONSTRUÇÃO

DIRETORIA DE FINANÇAS E ADMINISTRAÇÃO GERAL

PROPRIETÁRIO

SECRETARIA DE EDUCAÇÃO E ESPORTE ESCOLAR

DATA

LOCAL

CONTATO

LOCALIZAÇÃO DAS OBRAS

ÁREAS

ÁREA CONSTRUIDA

ÁREA DO TERRENO

PROFETORIA

UNIDADE DE REFERÊNCIA LOCAL DO PROJETO

338252

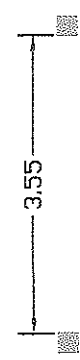
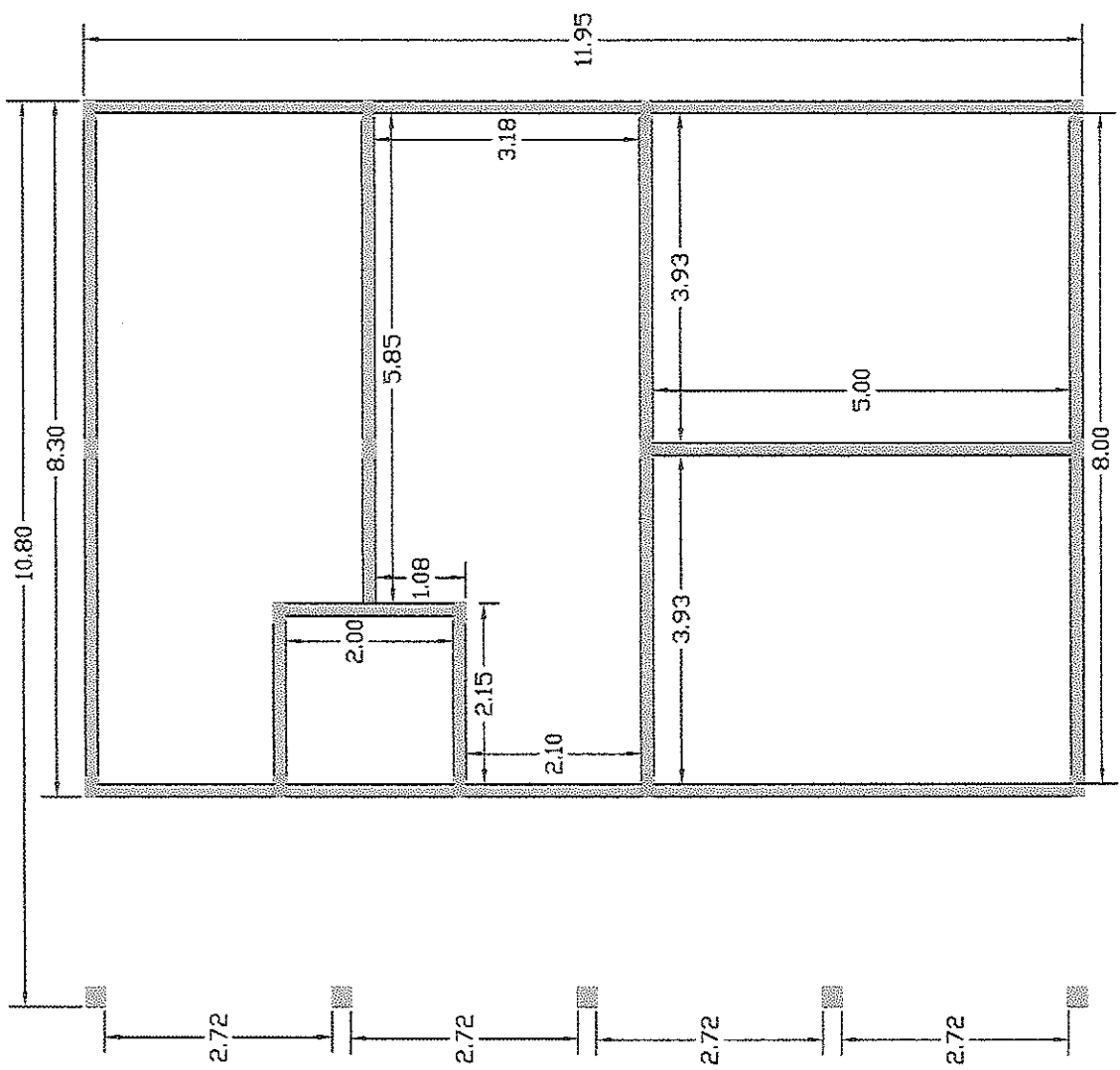



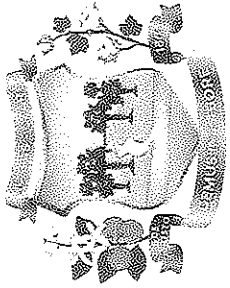

Prefeitura de  
**Russas**

LEGENDA

PLACAS DE ANTEFERRENTAS E COLUNAS

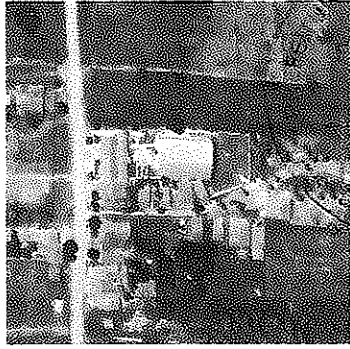

PREFEITURA

ALUGUEIRO

DE LICITAÇÃO

0.262

rubrica

RESPONSÁVEL TÉCNICO

RESPONSÁVEL DE RUA

33353

CE

*Katygine Marques Mendonça*  
Engenheira Civil  
CREA-CE 338253

CONSTRUTORA DE OBRAS VEICULOS E EQUIPAMENTOS DA ESCOLA MUNICIPAL DE RUA

PROPOSTA DE OBRAS DE REFORMA E AMPLIAÇÃO DA ESCOLA MUNICIPAL DE RUA

PROPOSTA DE OBRAS DE REFORMA E AMPLIAÇÃO DA ESCOLA MUNICIPAL DE RUA

PROPOSTA DE OBRAS DE REFORMA E AMPLIAÇÃO DA ESCOLA MUNICIPAL DE RUA

PROPOSTA DE OBRAS DE REFORMA E AMPLIAÇÃO DA ESCOLA MUNICIPAL DE RUA

PROPOSTA DE OBRAS DE REFORMA E AMPLIAÇÃO DA ESCOLA MUNICIPAL DE RUA

PROPOSTA DE OBRAS DE REFORMA E AMPLIAÇÃO DA ESCOLA MUNICIPAL DE RUA

PROPOSTA DE OBRAS DE REFORMA E AMPLIAÇÃO DA ESCOLA MUNICIPAL DE RUA

PROPOSTA DE OBRAS DE REFORMA E AMPLIAÇÃO DA ESCOLA MUNICIPAL DE RUA

PROPOSTA DE OBRAS DE REFORMA E AMPLIAÇÃO DA ESCOLA MUNICIPAL DE RUA

PROPOSTA DE OBRAS DE REFORMA E AMPLIAÇÃO DA ESCOLA MUNICIPAL DE RUA

PROPOSTA DE OBRAS DE REFORMA E AMPLIAÇÃO DA ESCOLA MUNICIPAL DE RUA

PROPOSTA DE OBRAS DE REFORMA E AMPLIAÇÃO DA ESCOLA MUNICIPAL DE RUA

PROPOSTA DE OBRAS DE REFORMA E AMPLIAÇÃO DA ESCOLA MUNICIPAL DE RUA

PROPOSTA DE OBRAS DE REFORMA E AMPLIAÇÃO DA ESCOLA MUNICIPAL DE RUA

PROPOSTA DE OBRAS DE REFORMA E AMPLIAÇÃO DA ESCOLA MUNICIPAL DE RUA

PROPOSTA DE OBRAS DE REFORMA E AMPLIAÇÃO DA ESCOLA MUNICIPAL DE RUA

PROPOSTA DE OBRAS DE REFORMA E AMPLIAÇÃO DA ESCOLA MUNICIPAL DE RUA

PROPOSTA DE OBRAS DE REFORMA E AMPLIAÇÃO DA ESCOLA MUNICIPAL DE RUA

PROPOSTA DE OBRAS DE REFORMA E AMPLIAÇÃO DA ESCOLA MUNICIPAL DE RUA

PROPOSTA DE OBRAS DE REFORMA E AMPLIAÇÃO DA ESCOLA MUNICIPAL DE RUA

PROPOSTA DE OBRAS DE REFORMA E AMPLIAÇÃO DA ESCOLA MUNICIPAL DE RUA

PROPOSTA DE OBRAS DE REFORMA E AMPLIAÇÃO DA ESCOLA MUNICIPAL DE RUA

PROPOSTA DE OBRAS DE REFORMA E AMPLIAÇÃO DA ESCOLA MUNICIPAL DE RUA

PROPOSTA DE OBRAS DE REFORMA E AMPLIAÇÃO DA ESCOLA MUNICIPAL DE RUA

PROPOSTA DE OBRAS DE REFORMA E AMPLIAÇÃO DA ESCOLA MUNICIPAL DE RUA

PROPOSTA DE OBRAS DE REFORMA E AMPLIAÇÃO DA ESCOLA MUNICIPAL DE RUA

PROPOSTA DE OBRAS DE REFORMA E AMPLIAÇÃO DA ESCOLA MUNICIPAL DE RUA

PROPOSTA DE OBRAS DE REFORMA E AMPLIAÇÃO DA ESCOLA MUNICIPAL DE RUA

PROPOSTA DE OBRAS DE REFORMA E AMPLIAÇÃO DA ESCOLA MUNICIPAL DE RUA

PROPOSTA DE OBRAS DE REFORMA E AMPLIAÇÃO DA ESCOLA MUNICIPAL DE RUA

PROPOSTA DE OBRAS DE REFORMA E AMPLIAÇÃO DA ESCOLA MUNICIPAL DE RUA

PROPOSTA DE OBRAS DE REFORMA E AMPLIAÇÃO DA ESCOLA MUNICIPAL DE RUA

PROPOSTA DE OBRAS DE REFORMA E AMPLIAÇÃO DA ESCOLA MUNICIPAL DE RUA

PROPOSTA DE OBRAS DE REFORMA E AMPLIAÇÃO DA ESCOLA MUNICIPAL DE RUA

PROPOSTA DE OBRAS DE REFORMA E AMPLIAÇÃO DA ESCOLA MUNICIPAL DE RUA

PROPOSTA DE OBRAS DE REFORMA E AMPLIAÇÃO DA ESCOLA MUNICIPAL DE RUA

PROPOSTA DE OBRAS DE REFORMA E AMPLIAÇÃO DA ESCOLA MUNICIPAL DE RUA

PROPOSTA DE OBRAS DE REFORMA E AMPLIAÇÃO DA ESCOLA MUNICIPAL DE RUA

PROPOSTA DE OBRAS DE REFORMA E AMPLIAÇÃO DA ESCOLA MUNICIPAL DE RUA

PROPOSTA DE OBRAS DE REFORMA E AMPLIAÇÃO DA ESCOLA MUNICIPAL DE RUA

PROPOSTA DE OBRAS DE REFORMA E AMPLIAÇÃO DA ESCOLA MUNICIPAL DE RUA

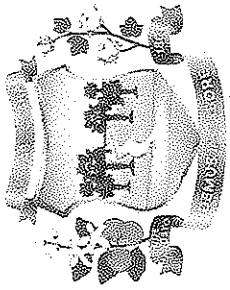

Prefeitura de  
**Russas**

LEGENDA

PLACAS DE IDENTIFICAÇÃO DO IMÓVEL



PREFEITURA

PREFEITURA

PROFESSOR(A) TÉCNICO(A)

Katujane Marques  
Engenheira  
CREA-CE 38252

PROFESSOR(A) RESPONSÁVEL

Marcos Mendes  
Engenheiro  
CREA-CE 38252

MUNICÍPIO DE RUSAS - CEARÁ		CASA DE LAVANDERIA	
ENDEREÇO		RUA DE IMPERIAL, S/Nº - FORTALEZA - CEARÁ	
PROPRIETÁRIO		LUCAS FERREIRA DE MENEZES	
CÓDIGO DE IDENTIFICAÇÃO DO IMÓVEL		123456789	
MUNICÍPIO		RUSAS - CEARÁ	
ÁREA DO TERREIRO		1000,00	
ÁREA DO IMÓVEL		100,00	
CÓDIGO DE IDENTIFICAÇÃO DO IMÓVEL		123456789	
CÓDIGO DE IDENTIFICAÇÃO DO IMÓVEL		123456789	

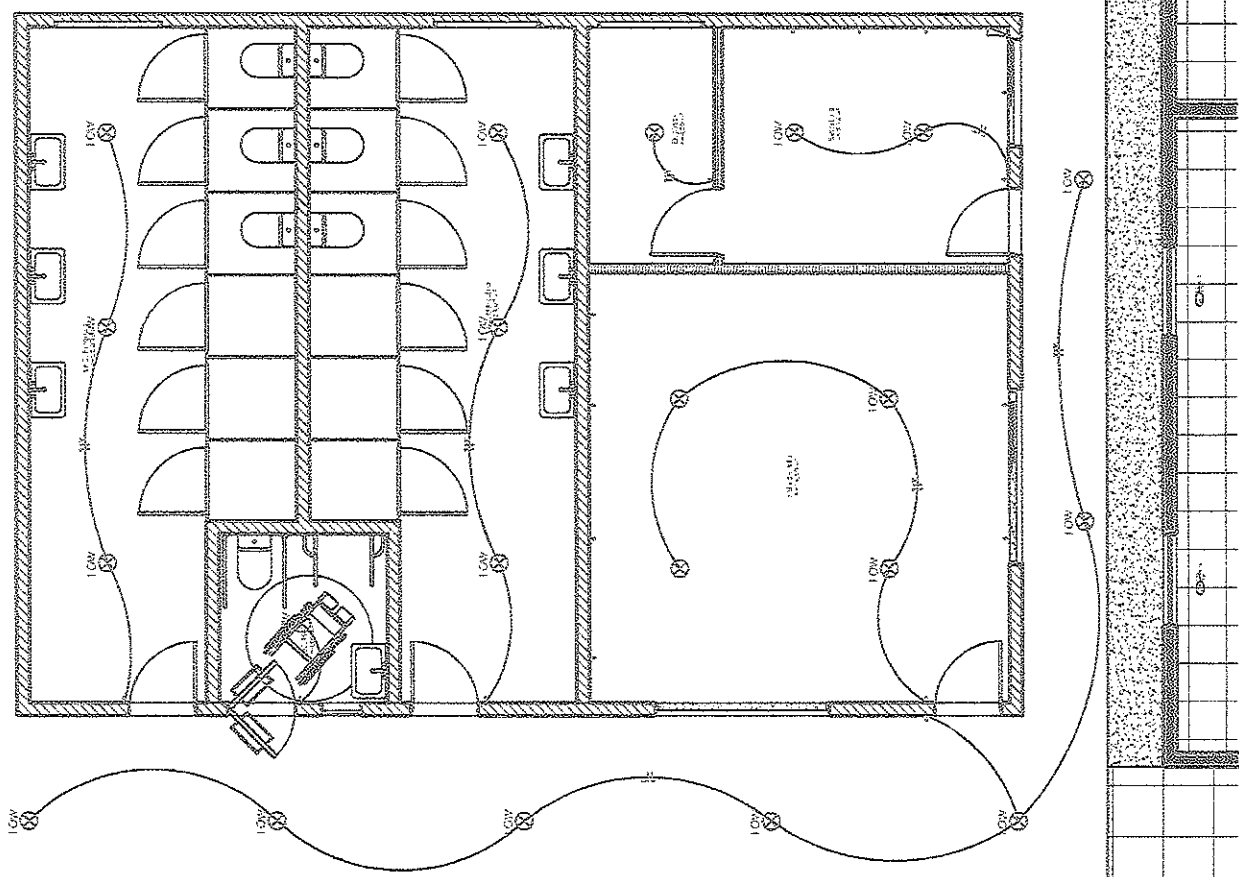

2

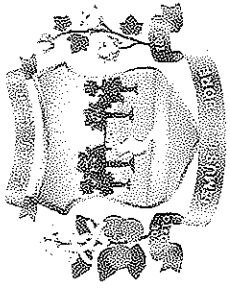

Prefeitura de  
**Russas**

LEGENDA:

PARA VER O ALICATADO DO LINDO AR.

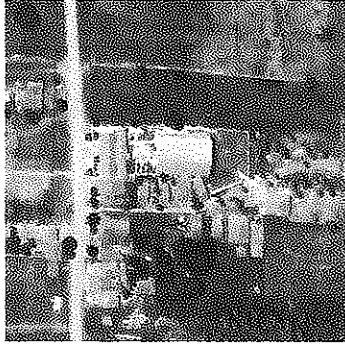

PREFEITURA

RESPONSÁVEL TÉCNICO  
Katyane Marques Mighidde  
Engenheira Civil  
CREA-CE 338252

RESPONSÁVEL JUBENES/ANUAL  
Wenderson

SECRETARIA DE PLANEJAMENTO E ADMINISTRAÇÃO  
SECRETARIA DE FINANÇAS E ADMINISTRAÇÃO  
SECRETARIA DE OBRAS E SERVIÇOS PÚBLICOS  
SECRETARIA DE SAÚDE  
SECRETARIA DE EDUCAÇÃO  
SECRETARIA DE CULTURA

PROPOSTA Nº: 2019/0001/0001/0001  
EMPRESA: PREFEITURA MUNICIPAL DE RUSSAS  
VALOR: R\$ 1.000.000,00  
PRAZO: 120 dias  
DATA: 10/10/2019  
PÚBLICO ALVO: PREFEITURA  
FORMA DE PAGAMENTO: À VISTA  
CONTIÚDO: OBRAS  
BENEFICÍARIO: PREFEITURA MUNICIPAL DE RUSSAS  
ÁREA DE INTERESSE: SAÚDE  
ÁREA DO TERMO: SAÚDE  
CATEGORIA DE SERVIÇO: 3000

Pilar:

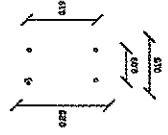

- Viga (5,8m):
- 30x15
- 6 N1 Ø8,0 C=5800
- 38 I N2 Ø5,0 c/15 C=90

Pilar:

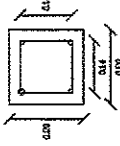

- Pilar:
- 20x20 - 13un.
- 28 N3 Ø8,0 C=450
- 156 N4 Ø5,0 c/20 C=62
- 15x25 - 15un.
- 60 N3 Ø8,0 C=450
- 338 N5 Ø5,0 c/20 C=70

Vigas:

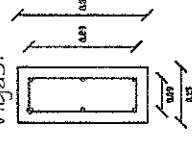

- Sapata:
- 80x80
- H1: 20
- H2: 10
- 308 N6 Ø8,0 C=80

