



PREFEITURA MUNICIPAL DE RUSSAS
SECRETARIA DE INFRA-ESTRUTURA E SERVIÇOS URBANOS
COORDENADORIA DE PROJETOS

Prefeitura de Russas
A mudança se faz com trabalho

SERVIÇOS: PAVIMENTAÇÃO EM PARALELEPÍPEDO

LOCAL: RUA DOM MAURO RAMALHO DE ALARCON E SANTIAGO, AV. DEPUTADO JEOVÁ COSTA LIMA, TRAV. FIRMINO ALVES DE LIMA / RUA LUIZA BANDEIRA DE LIMA, RUA PEDRO ALVES DE LIMA e RUA VITAL MOREIRA DE SOUSA

BAIRRO: SÍTIO CANTO 1 - ZONA RURAL - CIDADE: RUSSAS/CE - TABELA: SEINFRA 27.1 DESONERADA - DATA: JUNHO DE 2021

RELATÓRIO FOTOGRÁFICO - 01/05

LOCAL: RUA DOM MAURO RAMALHO DE ALARCON E SANTIAGO - SÍTIO CANTO 1

DATA DA FOTOGRAFIA: 09 DE AGOSTO DE 2021

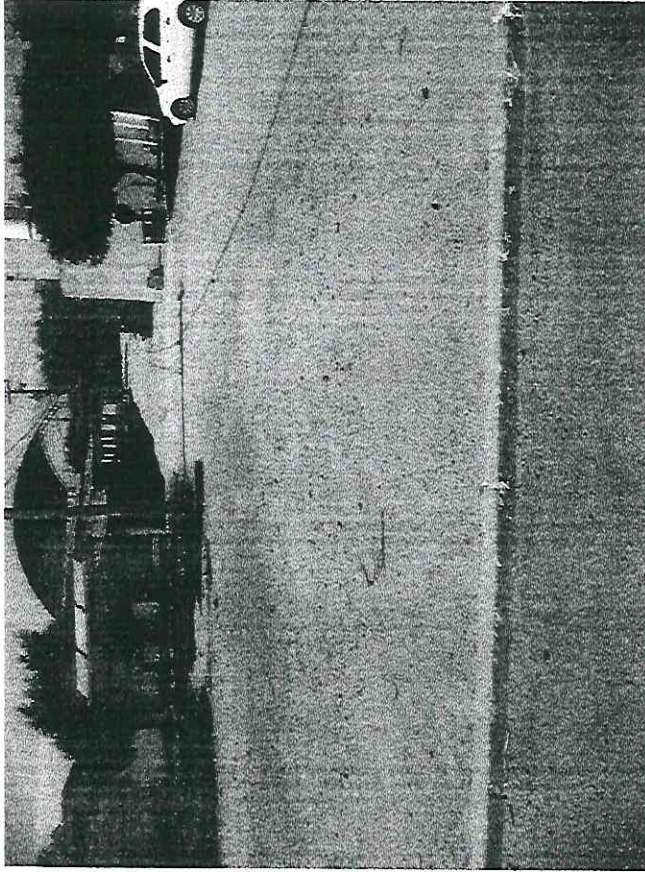

INICIO

E-0:
E(X) 608.955,58m
N(Y) 9.449.716,51m

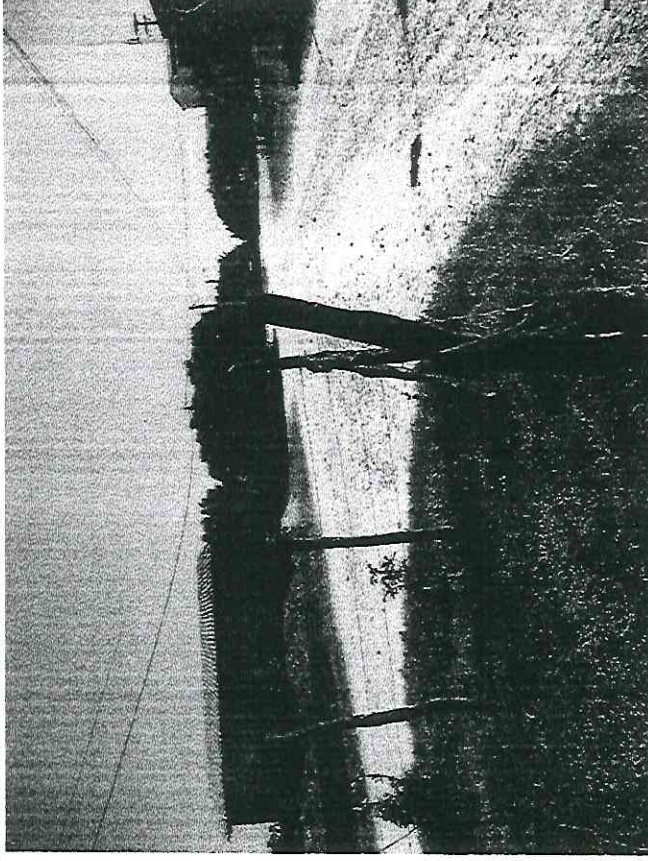

FINAL

E-16+6,40m:
E(X) 609.059,54m
N(Y) 9.449.417,07m

COORDENADAS GEOGRÁFICAS

Odélio Lopes da Siqueira
Eng. Civil da Prefeitura Municipal de Russas
CPF: 143.539.383-04 CREA: 6846 D





PREFEITURA MUNICIPAL DE RUSSAS
SECRETARIA DE INFRA-ESTRUTURA E SERVIÇOS URBANOS
COORDENADORIA DE PROJETOS

Prefeitura de
Russas
A mudança se faz com trabalho

SERVIÇOS: PAVIMENTAÇÃO EM PARALELEPÉDRO

LOCAL: RUA DOM MAURO RAMALHO DE ALARCON E SANTIAGO, AV. DEPUTADO JEOVÁ COSTA LIMA, TRAV. FIRMINO ALVES DE LIMA / RUA LUIZA BANDEIRA DE LIMA, RUA PEDRO ALVES DE LIMA e RUA VITAL MOREIRA DE SOUSA

BAIRRO: SÍTIO CANTO 1 - ZONA RURAL - CIDADE: RUSSAS/CE - TABELA: SEINFRA 27.1 DESONERADA - DATA: JUNHO DE 2021

RELATÓRIO FOTOGRÁFICO - 02/05

LOCAL: AV. DEPUTADO JEOVÁ COSTA LIMA - SÍTIO CANTO 1

DATA DA FOTOGRAFIA: 09 DE AGOSTO DE 2021

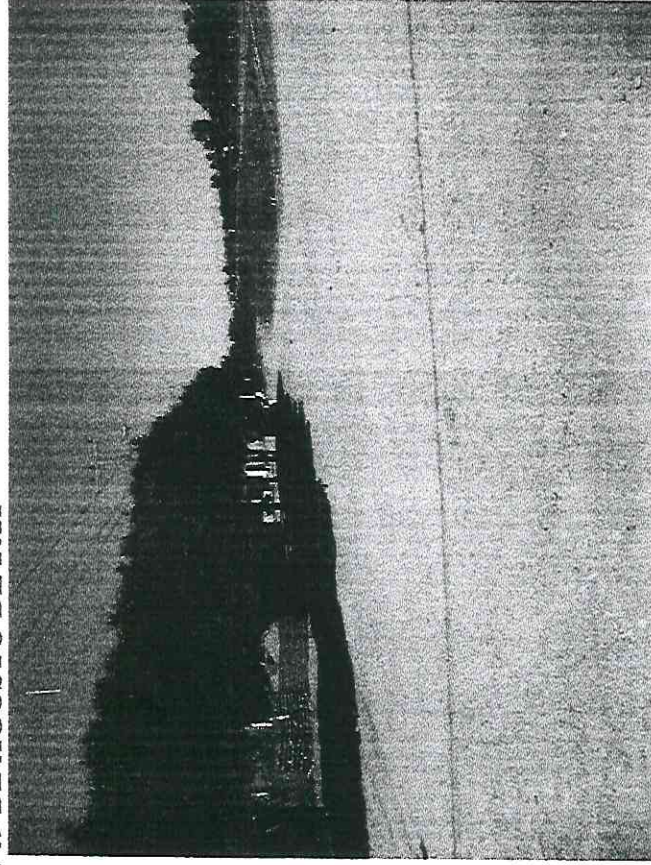
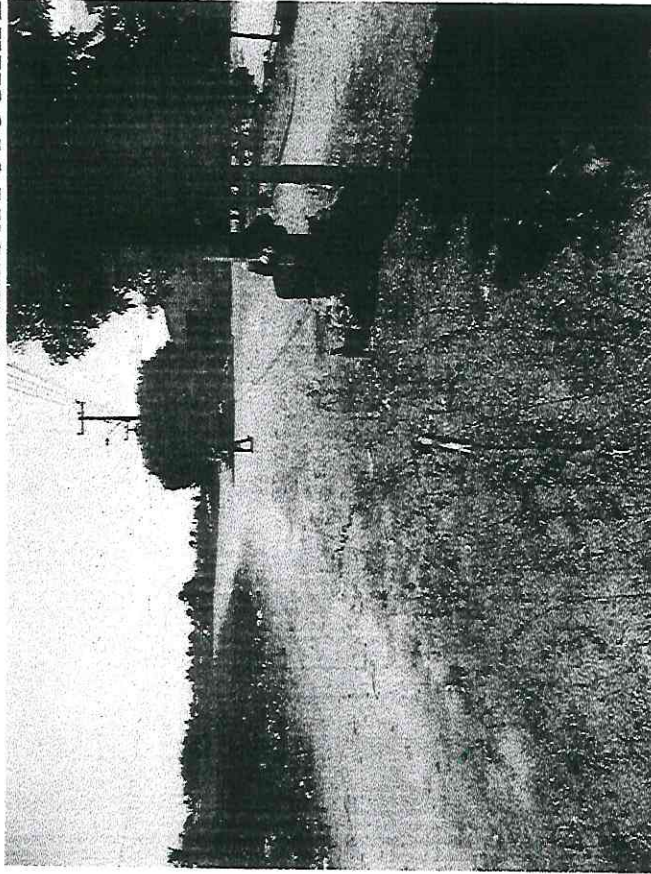

INÍCIO

E-0:
E(X) 608.909,92m
N(Y) 9.449.675,22m

COORDENADAS GEOGRÁFICAS

FINAL

E-2+17,88m:
E(X) 608.958,28m
N(Y) 9.449.704,69m

Av. Dom Lino, 831 - Fone: 088 3411-8413 - C N P J: 07.535.446/0001-60



Océlio Lopes da Silveira
Eng. Civil da Prefeitura Municipal
de Russas
CPF: 149.539.383-04 CREA: 6846 D



PREFEITURA MUNICIPAL DE RUSSAS
SECRETARIA DE INFRA-ESTRUTURA E SERVIÇOS URBANOS
COORDENADORIA DE PROJETOS

Prefeitura de
Russas
A mudança se faz com trabalho

SERVIÇOS: PAVIMENTAÇÃO EM PARALELEPÍPEDO

LOCAL: RUA DOM MAURO RAMALHO DE ALARCON E SANTIAGO, AV. DEPUTADO JEOVÁ COSTA LIMA, TRAV. FIRMINO ALVES DE LIMA / RUA LUIZA BANDEIRA DE LIMA, RUA PEDRO ALVES DE LIMA e RUA VITAL MOREIRA DE SOUSA

BAIRRO: SÍTIO CANTO 1 - ZONA RURAL - CIDADE: RUSSAS/CE - TABELA: SEINFRA 27.1 DESONERADA - DATA: JUNHO DE 2021

RELATÓRIO FOTOGRÁFICO – 03/05

LOCAL: TRAV. FIRMINO ALVES DE LIMA – SÍTIO CANTO 1

DATA DA FOTOGRAFIA: 09 DE AGOSTO DE 2021

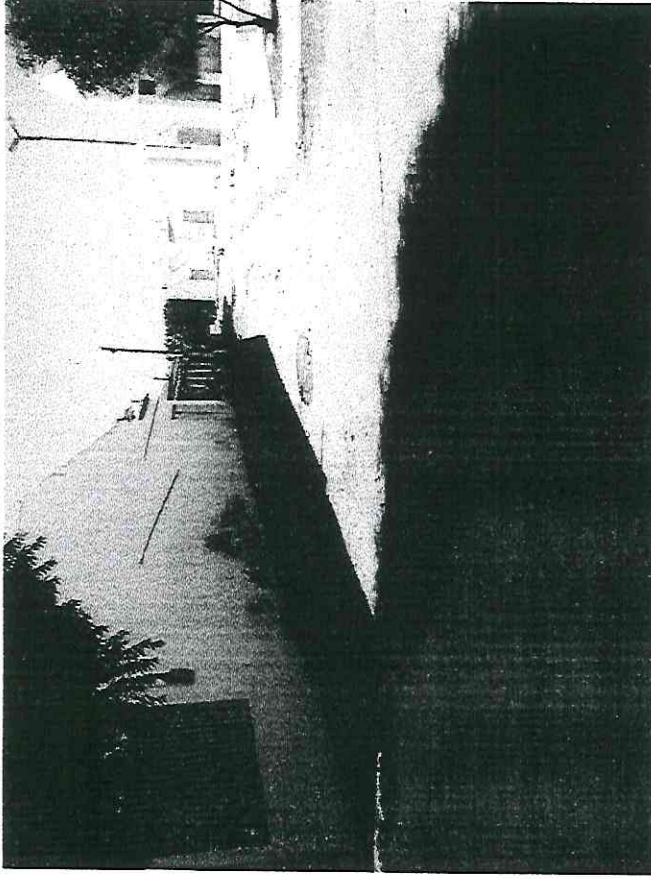

INÍCIO

E-0:
E(X) 608.933,82m
N(Y) 9.449.688,76m

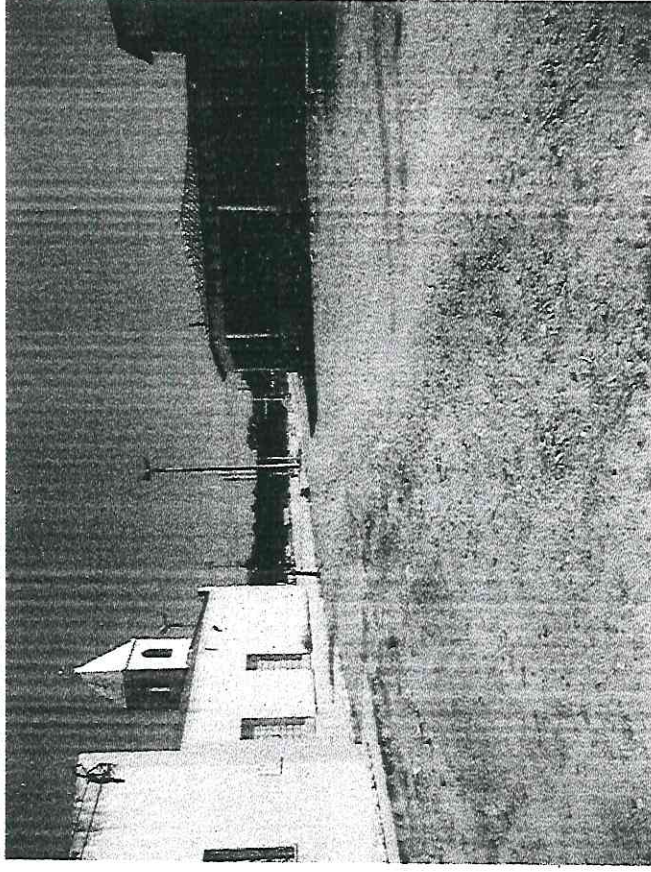

FINAL

E-4+2,40m:
E(X) 608.969,93m
N(Y) 9.449.615,99m

COORDENADAS GEOGRÁFICAS

Av. Dom Lino, 831 - Fone: 088 3411-8413 - C N P J: 07.535.446/0001-60

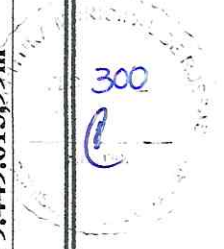

Océlio Lopes da Silveira
Eng. Civil da Prefeitura Municipal
de Russas
CPF: 143.322.363-04- CREA: 5846 D



PREFEITURA MUNICIPAL DE RUSSAS
SECRETARIA DE INFRA-ESTRUTURA E SERVIÇOS URBANOS
COORDENADORIA DE PROJETOS

Prefeitura de
Russas
A mudança se faz com trabalho

SERVIÇOS: PAVIMENTAÇÃO EM PARALELEPÍEDO

LOCAL: RUA DOM MAURO RAMALHO DE ALARCON E SANTIAGO, AV. DEPUTADO JEOVÁ COSTA LIMA, TRAV. FIRMINO ALVES DE LIMA / RUA LUIZA BANDEIRA DE LIMA, RUA PEDRO ALVES DE LIMA e RUA VITAL MOREIRA DE SOUSA
BAIRRO: SÍTIO CANTO 1 - ZONA RURAL - CIDADE; RUSSAS/CE - TABELA: SEINFRA 27.1 DESONERADA - DATA: JUNHO DE 2021

RELATÓRIO FOTOGRÁFICO – 04/05

LOCAL: RUA LUIZA BANDEIRA DE LIMA – SÍTIO CANTO 1
DATA DA FOTOGRAFIA: 09 DE AGOSTO DE 2021

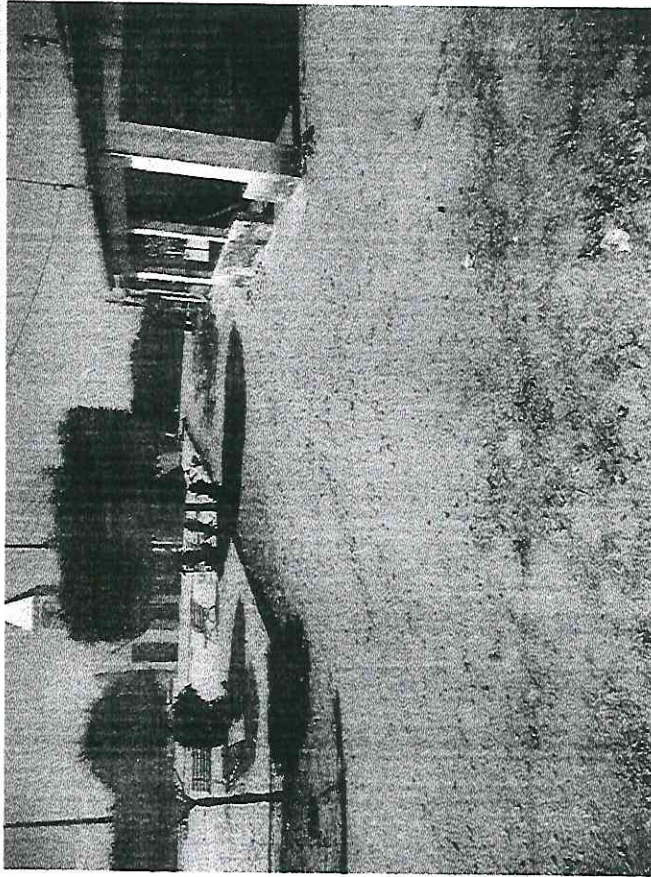

INÍCIO

E-0:
E(X) 608.915,26m
N(Y) 9.449.675,56m

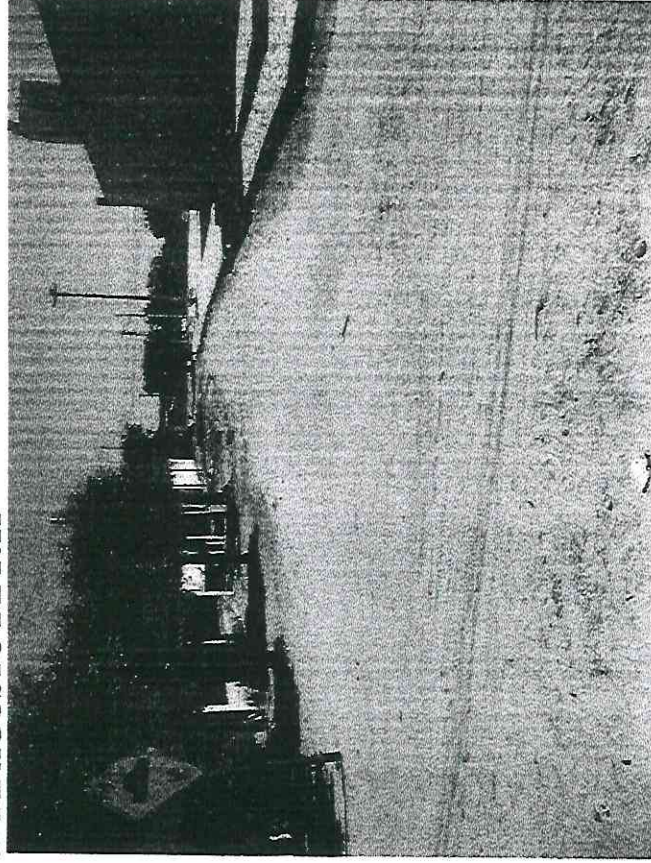

FINAL

E-3+15,47m:
E(X) 608.942,49m
N(Y) 9.449.605,17m

COORDENADAS GEOGRÁFICAS

Av. Dom Lino, 831 - Fone: 088 3411-8413 - C N P J: 07.535.446/0001-60

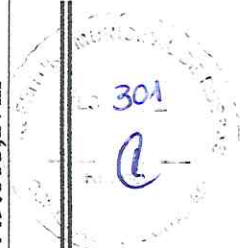

Océlio Lopes da Silveira
Eng. Civil da Prefeitura Municipal
de Russas
CPF: 143.539.383-04 CREA: 6846 D



PREFEITURA MUNICIPAL DE RUSSAS
SECRETARIA DE INFRA-ESTRUTURA E SERVIÇOS URBANOS
COORDENADORIA DE PROJETOS

Prefeitura de
Russas
A mudança se faz com trabalho

SERVIÇOS: PAVIMENTAÇÃO EM PARALELEPÍEDO

LOCAL: RUA DOM MAURO RAMALHO DE ALARCON E SANTIAGO, AV. DEPUTADO JEOVÁ COSTA LIMA, TRAV. FIRMINO ALVES DE LIMA / RUA LUIZA BANDEIRA DE LIMA, RUA PEDRO ALVES DE LIMA e RUA VITAL MOREIRA DE SOUSA

BAIRRO: SÍTIO CANTO 1 - ZONA RURAL - CIDADE: RUSSAS/CE - TABELA: SEINFRA 27.1 DESONERADA - DATA: JUNHO DE 2021

RELATÓRIO FOTOGRÁFICO – 05/05

LOCAL: RUA PEDRO ALVES DE LIMA – SÍTIO CANTO 1

DATA DA FOTOGRAFIA: 09 DE AGOSTO DE 2021

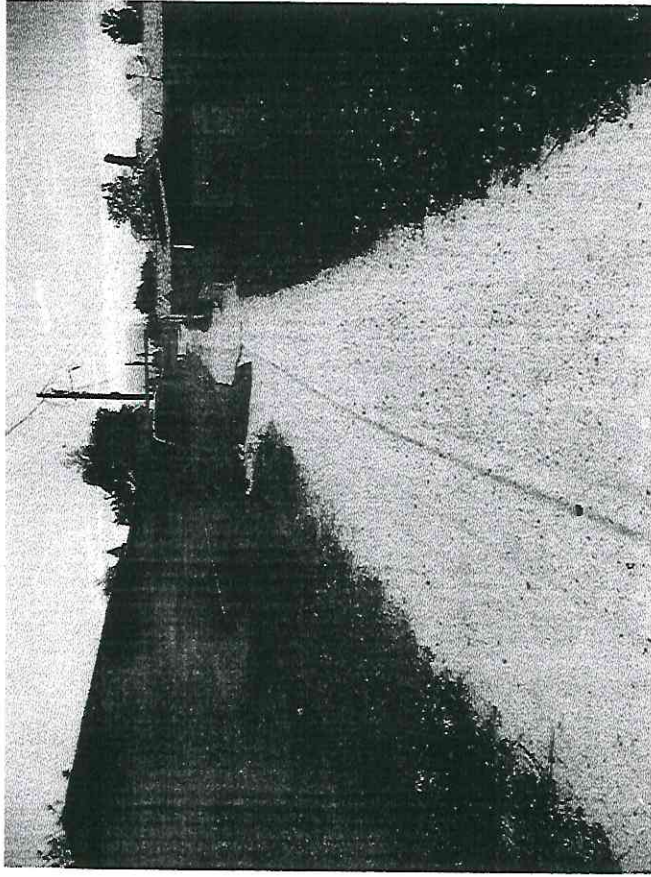

INÍCIO

E-0:
E(X) 608.871,89m
N(Y) 9.449.588,89m

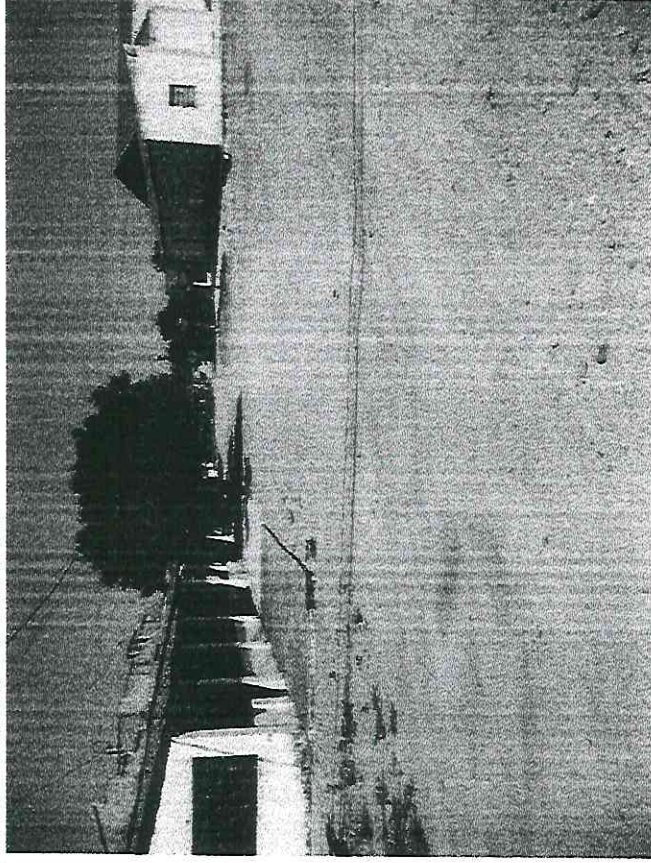

FINAL

E-6+7,41m:
E(X) 608.994,07m
N(Y) 9.449.622,27m

COORDENADAS GEOGRÁFICAS

Av. Dom Lino, 831 - Fone: 088 3411-8413 - C N P J: 07.535.446/0001-60



Océlio Lopes da Silveira
Eng. Civil da Prefeitura Municipal
de Russas
CPF: 145.533.383-04 CREA: 6846-D



PREFEITURA MUNICIPAL DE RUSSAS
SECRETARIA DE INFRA-ESTRUTURA E SERVIÇOS URBANOS
COORDENADORIA DE PROJETOS

Prefeitura de
Russas
 A mudança se faz com trabalho

SERVIÇOS: PAVIMENTAÇÃO EM PARALELEPÉDRO

LOCAL: RUA DOM MAURO RAMALHO DE ALARCON E SANTIAGO, AV. DEPUTADO JEOVÁ COSTA LIMA, TRAV. FIRMINO ALVES DE LIMA / RUA LUIZA BANDEIRA DE LIMA, RUA PEDRO ALVES DE LIMA e RUA VITAL MOREIRA DE SOUSA

BAIRRO: SÍTIO CANTO 1 - ZONA RURAL - CIDADE: RUSSAS/CE - TABELA: SEINFRA 27.1 DESONERADA - DATA: JUNHO DE 2021

RELATÓRIO FOTOGRÁFICO

LOCAL: RUA VITAL MOREIRA DE SOUSA – SÍTIO CANTO 1

DATA DA FOTOGRAFIA: 09 DE AGOSTO DE 2021



INÍCIO

E-0:
E(X) 609.032,86m
N(Y) 9.449.557,99m

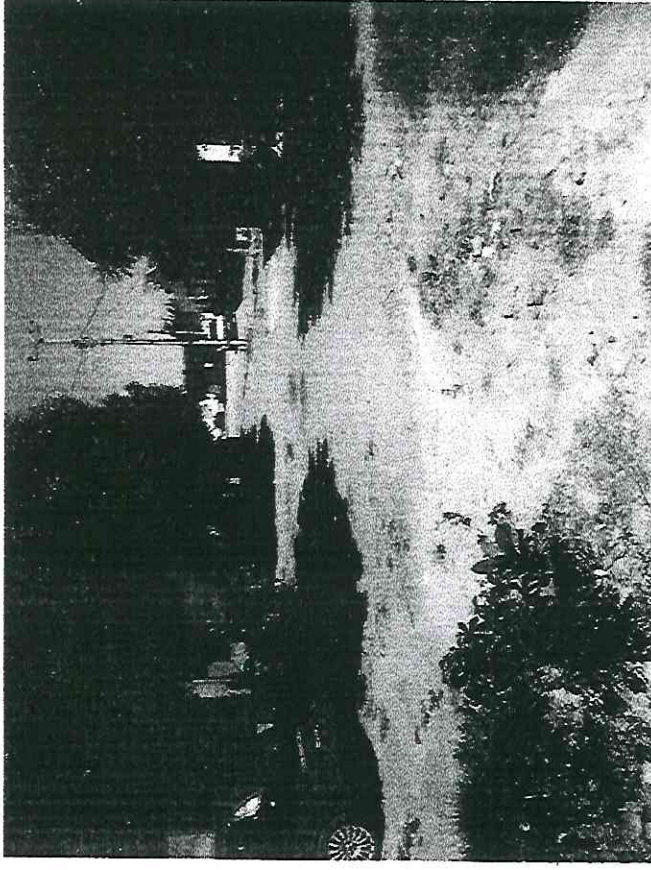

FINAL

E-8+12,75m:
E(X) 609.192,47m
N(Y) 9.449.609,68m

COORDENADAS GEOGRÁFICAS

Av. Dom Lino, 831 - Fone: 088 3411-8413 - C N P J: 07.535.446/0001-60

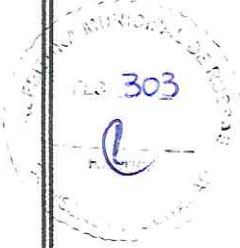

Océlio Lopes da Silveira
Eng. Civil da Prefeitura Municipal
de Russas
 CPF: 143.533.383-04 CREA: 6846 D



REFEITURA MUNICIPAL DE RUSSAS
SECRETARIA DE INFRA-ESTRUTURA E SERVIÇOS URBANOS
COORDENADORIA DE PROJETOS

Prefeitura de
Russas
A mudança se faz com trabalho

SERVIÇOS: PAVIMENTAÇÃO EM PARALELEPÍEDO

LOCAL: RUA DOM MAURO RAMALHO DE ALARCON E SANTIAGO, AV. DEPUTADO JEOVÁ COSTA LIMA, TRAV. FIRMINO ALVES DE LIMA / RUA LUIZA BANDEIRA DE LIMA, RUA PEDRO ALVES DE LIMA e RUA VITAL MOREIRA DE SOUSA

BAIRRO: SÍTIO CANTO 1 - ZONA RURAL - CIDADE: RUSSAS/CE - TABELA: SEINFRA 27.1 DESONERADA - DATA: JUNHO DE 2021

RELATÓRIO FOTOGRÁFICO

ACESSIBILIDADE / RAMPAS

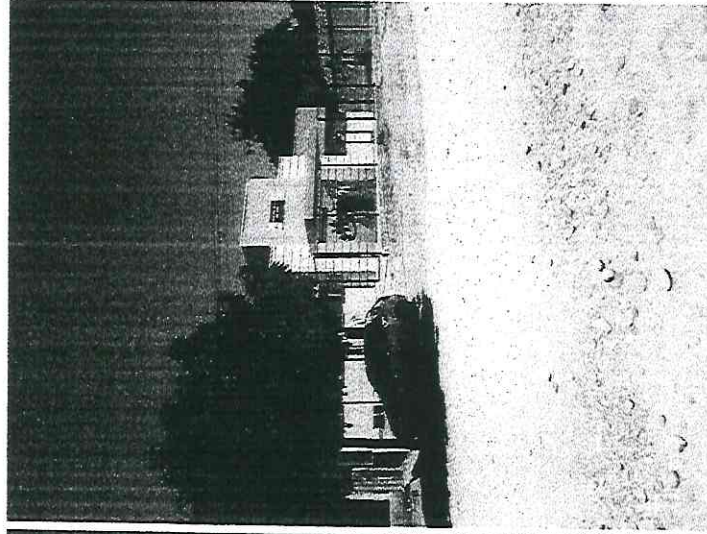
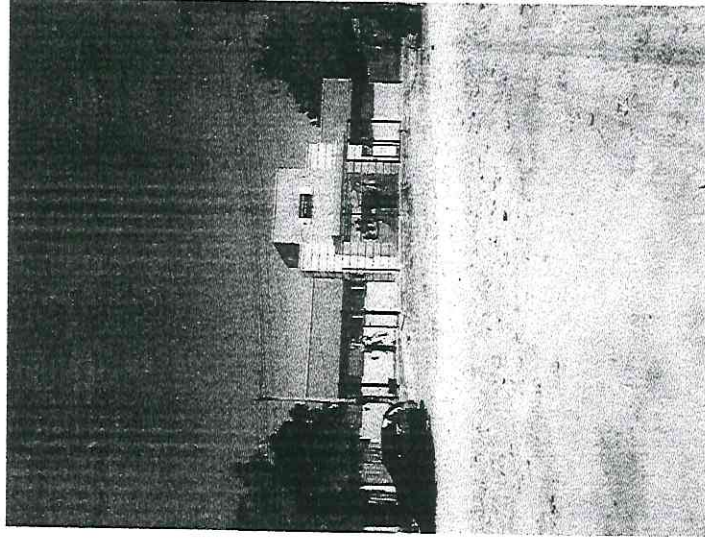

a

Av. Dom Lino, 831 - Fone: 088 3411-8413 - C N P J: 07.535.446/0001-60

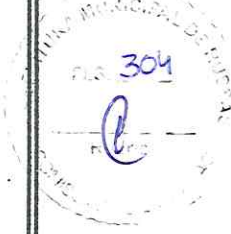

Oceano Lopes da Silveira
Eng. Civil da Prefeitura Municipal
de Russas
CPF: 143.539.383-04 CREA: 6946 D



PREFEITURA MUNICIPAL DE RUSSAS
SECRETARIA DE INFRA-ESTRUTURA E SERVIÇOS URBANOS
COORDENADORIA DE PROJETOS

Prefeitura de
Russas
A mudança se faz com trabalho

SERVIÇOS: PAVIMENTAÇÃO EM PARALELEPÍEDO
LOCAL: RUA DOM MAURO RAMALHO DE ALARCON E SANTIAGO, AV. DEPUTADO JEOVÁ COSTA LIMA, TRAV. FIRMINO ALVES DE LIMA / RUA LUIZA BANDEIRA DE LIMA, RUA PEDRO ALVES DE LIMA e RUA VITAL MOREIRA DE SOUSA
BAIRRO: SÍTIO CANTO 1 - ZONA RURAL - CIDADE: RUSSAS/CE - TABELA: SEINFRA 27.1 DESONERADA - DATA: JUNHO DE 2021
RELATÓRIO FOTOGRÁFICO
ACESSIBILIDADE / RAMPAS

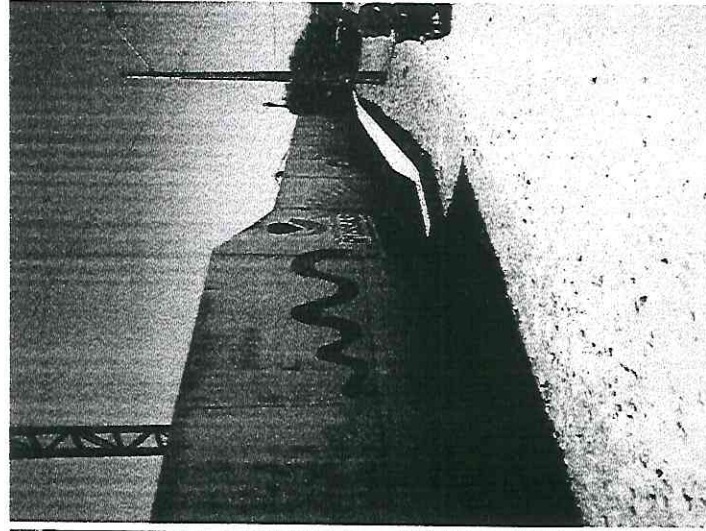
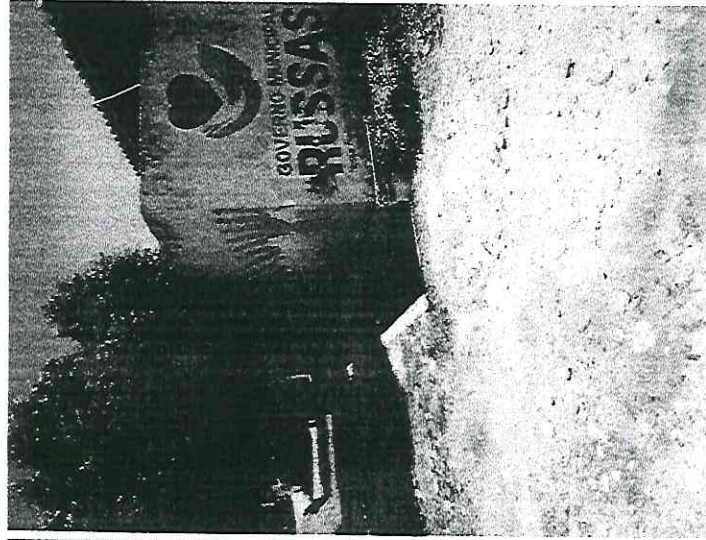
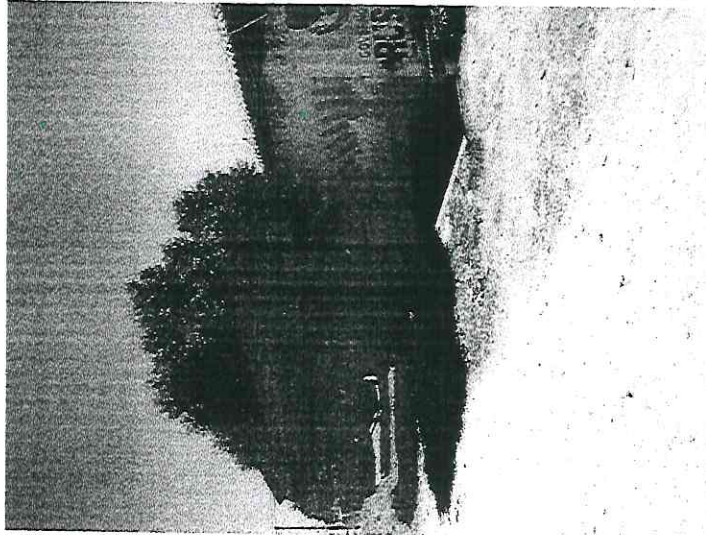

Av. Dom Lino, 831 - Fone: 088 3411-8413 - C N P J: 07.535.446/0001-60

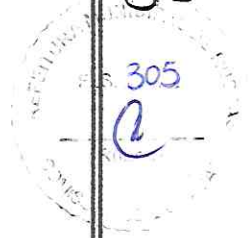

Océlio Lopes da Silveira
Eng. Civil da Prefeitura Municipal
de Russas
CPF: 143.539.383-04 CREA: 6846 D

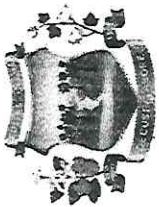

PREFEITURA MUNICIPAL DE RUSSAS
SECRETARIA DE INFRA-ESTRUTURA E SERVIÇOS URBANOS
COORDENADORIA DE PROJETOS

Prefeitura de
Russas
A mudança se faz com trabalho

SERVIÇOS: PAVIMENTAÇÃO EM PARALELEPÍPEDO

LOCAL: RUA DOM MAURO RAMALHO DE ALARCON E SANTIAGO, AV. DEPUTADO JEOVÁ COSTA LIMA, TRAV. FIRMINO ALVES DE LIMA / RUA LUIZA BANDEIRA DE LIMA, RUA PEDRO ALVES DE LIMA e RUA VITAL MOREIRA DE SOUSA

BAIRRO: SÍTIO CANTO 1 - ZONA RURAL - CIDADE: RUSSAS/CE - TABELA: SEINFRA 27.1 DESONERADA - DATA: JUNHO DE 2021

RELATÓRIO FOTOGRÁFICO
ACESSIBILIDADE / RAMPAS

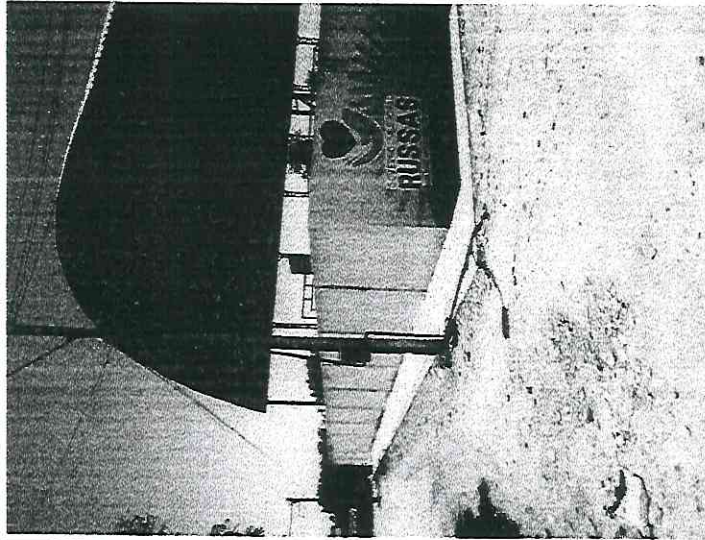
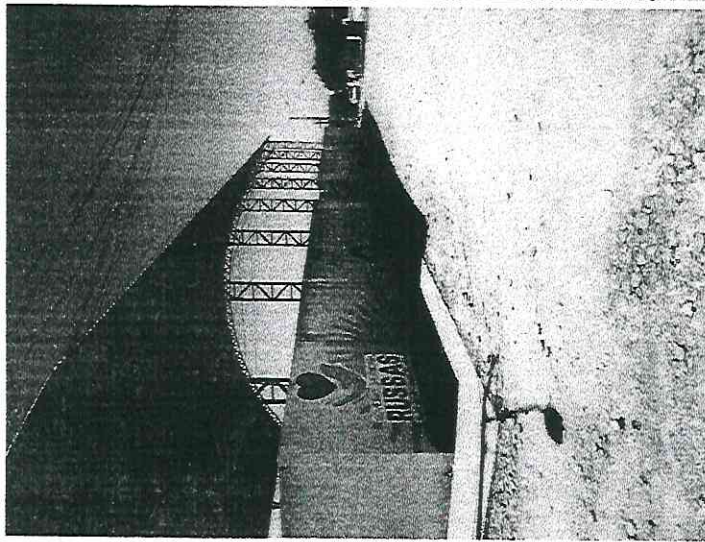

Av. Dom Lino, 831 - Fone: 088 3411-8413 - C N P J: 07.535.446/0001-60

Océlio Lopes da Silveira
Eng. Civil da Prefeitura Municipal
de Russas
CPF: 143.539.383-04 CREA: 6846 D





Anotação de Responsabilidade Técnica - ART
Lei nº 6.496, de 7 de dezembro de 1977

CREA-CE

ART OBRA / SERVIÇO
Nº CE20210804638

Conselho Regional de Engenharia e Agronomia do Ceará

INICIAL *P*
CO-RESPONSÁVEL - ART PRINCIPAL

1. Responsável Técnico
OCELIO LOPES DA SILVEIRA
Título profissional: ENGENHEIRO CIVIL

RNP: 0604862903
Registro: 13608CE

2. Dados do Contrato
Contratante: MUNICIPIO DE RUSSAS
AVENIDA DOM LINO
Complemento: Bairro: CENTRO
Cidade: Russas UF: CE CEP: 62900000
CPF/CNPJ: 07.535.446/0001-60
Nº: 831
CEP: 62900000
Contrato: Não especificado Celebrado em: 11/06/2021
Valor: R\$ 1,00 Tipo de contratante: Pessoa Juridica de Direito Privado
Ação Institucional: NENHUMA - NÃO OPTANTE

3. Dados da Obra/Serviço
RUA DOM MAURO RAMALHO DE ALARCON E SANTIAGO, AV. DEPUTADO JEOVÁ COSTA LIMA, TRAV. FIRMINO ALVES DE LIMA / R.LUIZA BANDEIRA DE LIMA, R. PEDRO ALVES DE LIMA e RUA VITAL MOREIRA DE SOUSA Nº: S/N
Complemento: ZONA RURAL Bairro: SÍTIO CANTO 1
Cidade: Russas UF: CE CEP: 62900000
Data de Início: 11/06/2021 Previsão de término: 31/12/2021 Coordenadas Geográficas: -14.986931, -39.922601
Finalidade: Infraestrutura Código: Não Especificado
Proprietário: MUNICIPIO DE RUSSAS CPF/CNPJ: 07.535.446/0001-60

4. Atividade Técnica

	Quantidade	Unidade
15 - Elaboração		
80 - Projeto > TRANSPORTES > INFRAESTRUTURA URBANA > DE PAVIMENTAÇÃO > #4.2.1.3 - EM PARALELEPÍPEDO PARA VIAS URBANAS	4.683,73	m2
35 - Elaboração de orçamento > TRANSPORTES > INFRAESTRUTURA URBANA > DE PAVIMENTAÇÃO > #4.2.1.3 - EM PARALELEPÍPEDO PARA VIAS URBANAS	4.683,73	m2
19 - Fiscalização		
60 - Fiscalização de obra > TRANSPORTES > INFRAESTRUTURA URBANA > DE PAVIMENTAÇÃO > #4.2.1.3 - EM PARALELEPÍPEDO PARA VIAS URBANAS	4.683,73	m2

Após a conclusão das atividades técnicas o profissional deve proceder a baixa desta ART

5. Observações
PAVIMENTAÇÃO EM PARALELEPÍPEDO: R. DOM MAURO RAMALHO DE ALARCON E SANTIAGO, AV. DEPUTADO JEOVÁ COSTA LIMA, TRAV. FIRMINO ALVES DE LIMA / R.LUIZA BANDEIRA DE LIMA, R. PEDRO ALVES DE LIMA e RUA VITAL MOREIRA DE SOUSA. ÁREA TOTAL DE 4.683,73m²

6. Declarações
- Declaro que estou cumprindo as regras de acessibilidade previstas nas normas técnicas da ABNT, na legislação específica e no decreto n. 5296/2004.

7. Entidade de Classe
ASSOCIAÇÃO BRASILEIRA DE ENGENHEIROS CIVIS (ABENC)

8. Assinaturas
Declaro serem verdadeiras as informações acima

Local _____ de _____ de _____
data

OCELIO LOPES DA SILVEIRA - CPF: 143.539.383-04

MUNICIPIO DE RUSSAS - CNPJ: 07.535.446/0001-60

9. Informações
* A ART é válida somente quando quitada, mediante apresentação do comprovante do pagamento ou conferência no site do Crea.

10. Valor
Valor da ART: R\$ 88,78 Registrada em: 11/06/2021 Valor pago: R\$ 88,78 Nosso Número: 8214748371

A autenticidade desta ART pode ser verificada em: <https://crea-ce.sitac.com.br/publico/>, com a chave: z295d
Impresso em: 14/06/2021 às 08:47:37 por: , ip: 177.37.152.206

www.creace.org.br
Tel: (85) 3453-5800

faleconosco@creace.org.br
Fax: (85) 3453-5804

CREA-CE
Conselho Regional de Engenharia e Agronomia do Ceará

