



NUVEX COMÉRCIO DE PRODUTOS MÉDICOS LTDA

A  
 PREFEITURA MUNICIPAL DE RUSSAS/CE  
 A/C DA SRA. PREGOEIRA  
 REF. AO PREGÃO ELETRÔNICO Nº 01.10.10.2022

DECLARAMOS QUE CUMPRIMOS PLENAMENTE OS REQUISITOS DE HABILITAÇÃO E QUE NOSSA PROPOSTA DE PREÇOS ESTÁ EM CONFORMIDADE COM AS EXIGÊNCIAS DO INSTRUMENTO CONVOCATÓRIO.

NUVEX COMÉRCIO DE PRODUTOS MÉDICOS LTDA.  
 CNPJ: 07.029.483/0001-04 / CGF: 06.697.817-3  
 RODOVIA BR 116, KM 07, Nº 2985 - CEP: 60842.395 MESSEJANA/ FORTALEZA - CEARÁ  
 FONE/FAX (85) 3218-5700  
 E-MAIL: NUVEX.COMPRAS1@GMAIL.COM  
 BANCO DO BRASIL AG.4293-5 C/C 106070-8

COMPROVAÇÃO DE INEQUILIBRIDADE

LOTE 01 - INJETÁVEIS

ITEM	DESCRIÇÃO DOS PRODUTOS	UNID	PAB	MAC	CAPS	TOTAL	MARCA	VALOR CUSTO	VALOR UNIT.	ICMS	FEDERAIS	DESP. OPERACIONAL	VALOR TOTAL
1	ÁCIDO TRANEXÂMICO 50MG/ML AMPOLA C/ 5ML	AMP	3000	3000	0	6000	HIPOLABOR	R\$ 4,20	R\$ 5,88	R\$ 0,59	R\$ 0,12	R\$ 0,24	R\$ 35.280,00
2	ADRENALINA 1MG/ML INJETÁVEL	AMP	750	750	0	1500	HIPOLABOR	R\$ 1,10	R\$ 1,31	R\$ 0,13	R\$ 0,03	R\$ 0,05	R\$ 1.965,00
3	BROMETO DE N-BUTILESCOPOLAMINA 20MG AMPOLA 2ML	AMP	2500	5000	0	7500	FARMACE	R\$ 1,26	R\$ 1,50	R\$ 0,15	R\$ 0,03	R\$ 0,06	R\$ 11.250,00
4	BROMETO DE N-BUTILESCOPOLAMINA 20MG/5ML + DAPIRONA SÓDICA AMPOLA 2,5ML 5ML	AMP	3000	9000	0	12000	HIPOLABOR	R\$ 2,54	R\$ 3,56	R\$ 0,36	R\$ 0,07	R\$ 0,14	R\$ 42.720,00
5	BROMOPRIDA 10MG INJETÁVEL	AMP	1000	1000	0	2000	HIPOLABOR	R\$ 2,97	R\$ 3,85	R\$ 0,39	R\$ 0,08	R\$ 0,15	R\$ 7.700,00
6	CETOPROFENO 100 MG IM 2ML	AMP	20000	10000	0	30000	HIPOLABOR	R\$ 2,10	R\$ 2,94	R\$ 0,29	R\$ 0,06	R\$ 0,12	R\$ 88.200,00
7	COMPLEXO B INJETÁVEL AMPOLA COM 2ML	AMP	15000	10000	0	25000	HYPOFARMA	R\$ 0,77	R\$ 0,95	R\$ 0,10	R\$ 0,02	R\$ 0,04	R\$ 23.750,00
8	DEXAMETASONA 4MG INJETÁVEL AMPOLA C/ 2,5ML	AMP	15000	25000	0	40000	HYPOFARMA	R\$ 2,40	R\$ 3,36	R\$ 0,34	R\$ 0,07	R\$ 0,13	R\$ 134.400,00
9	DICLOFENACO SÓDICO 75MG - AMPOLAS 3ML	AMP	25000	35000	0	60000	FARMACE	R\$ 1,00	R\$ 1,40	R\$ 0,14	R\$ 0,03	R\$ 0,06	R\$ 84.000,00
10	DIPIRONA SÓDICA 1GR AMPOLA C/ 2ML	AMP	16000	20000	0	36000	NATULAB	R\$ 0,63	R\$ 0,87	R\$ 0,09	R\$ 0,02	R\$ 0,03	R\$ 31.320,00
11	FUROSEMIDA 20ML INJ	AMP	5000	5000	0	10000	SANTISA	R\$ 0,95	R\$ 1,33	R\$ 0,13	R\$ 0,03	R\$ 0,05	R\$ 13.300,00
12	HIDROCORTISONA 100MG INJETÁVEL	AMP	6000	6000	0	12000	TEUTO	R\$ 4,28	R\$ 6,19	R\$ 0,62	R\$ 0,12	R\$ 0,25	R\$ 74.280,00
13	HIDROCORTISONA 500MG INJETÁVEL	AMP	8000	7000	0	15000	FRESENIUS	R\$ 4,70	R\$ 7,00	R\$ 0,70	R\$ 0,14	R\$ 0,28	R\$ 105.000,00
14	LIDOCAINA 2% + EPINEFRINA 0,005MG/ML VASOCONSTRICTOR INJETÁVEL INJETÁVEL 20ML	AMP	2000	2000	0	4000	CRISTALIA	R\$ 12,80	R\$ 19,31	R\$ 1,93	R\$ 0,39	R\$ 0,77	R\$ 77.240,00
15	LIDOCAINA 2% S/VASO 20ML	AMP	2000	2000	0	4000	HIPOLABOR	R\$ 3,60	R\$ 5,04	R\$ 0,50	R\$ 0,10	R\$ 0,20	R\$ 20.160,00
16	METOCLOPRAMIDA 10MG/2ML INJ	AMP	5000	6000	0	11000	ISOFARMA	R\$ 0,55	R\$ 0,77	R\$ 0,08	R\$ 0,02	R\$ 0,03	R\$ 8.470,00
17	PROMETAZINA 50MG/2ML INJ	AMP	3500	3000	0	6500	HIPOLABOR	R\$ 1,66	R\$ 2,32	R\$ 0,23	R\$ 0,05	R\$ 0,09	R\$ 15.080,00
18	SULFATO DE ATROPINA 0,25MG/ML, AMPOLA COM 1ML	AMP	600	600	0	1200	FARMACE	R\$ 0,84	R\$ 1,19	R\$ 0,12	R\$ 0,02	R\$ 0,05	R\$ 1.428,00
19	VITAMINA C INJETÁVEL 100MG/ML, AMPOLA COM 5ML	AMP	20000	15000	0	35000	HYPOFARMA	R\$ 0,60	R\$ 1,50	R\$ 0,15	R\$ 0,03	R\$ 0,06	R\$ 52.500,00

SILVANA MARIA  
 DO  
 NASCIMENTO  
 REBOUCAS:  
 39082300397

Assinado eletronicamente por SILVANA MARIA DO NASCIMENTO REBOUCAS 39082300397 em 04/10/2022 às 10:58:16. O documento foi assinado digitalmente com o certificado de validade de uso pessoal de prazo indeterminado emitido em 04/10/2022 pelo ICP-Brasil. O documento eletrônico foi assinado por SILVANA MARIA DO NASCIMENTO REBOUCAS 39082300397. Para obter o texto do documento eletrônico, é necessário a autenticação de assinatura. Data: 04/10/2022 às 10:58:16. O documento foi assinado digitalmente por SILVANA MARIA DO NASCIMENTO REBOUCAS 39082300397.



NUVEX COMÉRCIO DE PRODUTOS MÉDICOS LTDA

20	NORADRENALINA INJETÁVEL AMPOLA 4ML/MG	AMP	20	80	0	100	HIPOLABOR	R\$ 3,50	R\$ 4,57	R\$ 0,46	R\$ 0,09	R\$ 0,18	R\$ 457,00
----	---------------------------------------	-----	----	----	---	-----	-----------	----------	----------	----------	----------	----------	------------

VALOR TOTAL DO LOTE 01	R\$ 828.500,00
	oitocentos e vinte e oito mil e quinhentos reais

VALOR TOTAL DA PROPOSTA	R\$ 828.500,00
	oitocentos e vinte e oito mil e quinhentos reais

VALIDADE DE PROPOSTA: 60 (SESSENTA) DIAS.

PRAZO DE VALIDADE DA ATA DE REGISTRO DE PREÇOS: 12 (DOZE) MESES.

DECLARO PARA OS DEVIDOS FINS QUE NOS PREÇOS OFERECIDOS ESTÃO INCLuíDAS TODAS AS DESPESAS INCIDENTES SOBRE O FORNECIMENTO REFERENTE A FRETE, TRIBUTOS, DESLOCAMENTO DE PESSOAL E DEMAIS ÔNUS PERTINENTES À FABRICAÇÃO E TRANSPORTE DO OBJETO LICITADO.

DECLARO PARA OS DEVIDOS FINS QUE CUMPRO PLENAMENTE OS REQUISITOS DE HABILITAÇÃO E QUE A PROPOSTA DE PREÇOS ESTÁ EM CONFORMIDADE COM AS EXIGÊNCIAS DO INSTRUMENTO CONVOCATÓRIO.

FORTALEZA/CE, 31 DE OUTUBRO DE 2022.

**SILVANA  
MARIA DO  
NASCIMENTO  
REBOUCAS:  
39082300397**

Assinado digitalmente por SILVANA  
MARIA DO NASCIMENTO  
REBOUCAS:39082300397  
DN: C=BR, O=ICP-Brasil,  
OU=Secretaria da Receita Federal do  
Brasil - RFB, OU=RFB e-CPF A3,  
OU=EM BRANCO,  
OU=31527077000163,  
OU=PRESENCIAL, CN=SILVANA  
MARIA DO NASCIMENTO  
REBOUCAS:39082300397  
Razão: Eu sou o autor deste documento  
Localização: sua localização de  
assinatura aqui  
Data: 2022.10.31 10:58:41-03'00'  
Foxit PDF Reader Versão: 11.1.0

NUVEX COMÉRCIO DE PRODUTOS MÉDICOS LTDA

CNPJ: 07.029.483/0001 - 04

RECEBEMOS DE HIPOLABOR FARMACEUTICA LTDA OS PRODUTOS E/OU SERVIÇOS CONSTANTES DA NOTA FISCAL ELETRÔNICA INDICADA ABAIXO. EMISSÃO: 22/06/2022 VALOR TOTAL: R\$ 50.800,00 DESTINATÁRIO: NUVEX COMERCIO DE PRODUTOS MEDICOS LTDA - ROD BR 116 NUM. 2985 MESSEJANA FORTALEZA-CE

NF-e

Nº. 000.083.065  
Série 006

DATA DE RECEBIMENTO

IDENTIFICAÇÃO E ASSINATURA DO RECEBEDOR

IDENTIFICAÇÃO DO EMITENTE

**HIPOLABOR FARMACEUTICA LTDA**

AVENIDA DAS INDUSTRIAS, 263  
DISTRITO INDUSTRIAL - 39404-621  
MONTES CLAROS - MG Fone/Fax: 3134081800

**DANFE**  
Documento Auxiliar da Nota  
Fiscal Eletrônica

0 - ENTRADA  
1 - SAÍDA

1

Nº. 000.083.065

Série 006

Folha 1/1



CHAVE DE ACESSO

3122 0619 5707 2000 0706 5500 6000 0830 6512 8826 5831

Consulta de autenticidade no portal nacional da NF-e  
www.nfe.fazenda.gov.br/portal ou no site da Sefaz Autorizadora

PROTOCOLO DE AUTORIZAÇÃO DE USO

131224786698796 - 22/06/2022 17:48:49

NATUREZA DA OPERAÇÃO

**VENDA DE PRODUCAO**

INSCRIÇÃO ESTADUAL

5674258990235

INSCRIÇÃO ESTADUAL DO SUBST. TRIBUT.

CNPJ

19.570.720/0007-06

DESTINATÁRIO / REMETENTE

NOME / RAZÃO SOCIAL

**NUVEX COMERCIO DE PRODUTOS MEDICOS LTDA**

CNPJ / CPF

07.029.483/0001-04

DATA DA EMISSÃO

22/06/2022

ENDEREÇO

**ROD BR 116 NUM. 2985**

BAIRRO / DISTRITO

**MESSEJANA**

CEP

**60842-395**

DATA DA SAÍDA/ENTRADA

22/06/2022

MUNICÍPIO

**FORTALEZA**

UF

PHONE / FAX

**CE**

**8532185700**

INSCRIÇÃO ESTADUAL

**066978173**

HORA DA SAÍDA/ENTRADA

17:29:39

FATURA / DUPLICATA

Num.	001	Num.	002	Num.	003
Venc.	20/07/2022	Venc.	03/08/2022	Venc.	17/08/2022
Valor	R\$ 16.931,64	Valor	R\$ 16.931,64	Valor	R\$ 16.936,72

CÁLCULO DO IMPOSTO

BASE DE CÁLC. DO ICMS	VALOR DO ICMS	BASE DE CÁLC. ICMS S.T.	VALOR DO ICMS SUBST.	V. IMP. IMPORTAÇÃO	V. ICMS UF REMET.	VALOR DO FCP	VALOR DO PIS	V. TOTAL PRODUTOS
50.800,00	3.556,00	0,00	0,00	0,00	0,00	0,00	992,12	50.800,00
VALOR DO FRETE	VALOR DO SEGURO	DESCONTO	OUTRAS DESPESAS	VALOR TOTAL IPI	V. ICMS UF DEST.	V. TOT. TRIB.	VALOR DA COFINS	V. TOTAL DA NOTA
0,00	0,00	0,00	0,00	0,00	0,00	0,00	4.677,16	50.800,00

TRANSPORTADOR / VOLUMES TRANSPORTADOS

NOME / RAZÃO SOCIAL	FRETE POR CONTA	CÓDIGO ANTT	PLACA DO VEÍCULO	UF	CNPJ / CPF
<b>TNT MERCURIO MOC</b>	<b>(0) Emitente</b>				<b>95.591.723/0100-09</b>
ENDEREÇO	MUNICÍPIO	UF	INSCRIÇÃO ESTADUAL		
<b>RUA CASTRO ALVES 51</b>	<b>MONTES CLAROS</b>	<b>MG</b>	<b>4336311100502</b>		
QUANTIDADE	ESPÉCIE	MARCA	NUMERAÇÃO	PESO BRUTO	PESO LÍQUIDO
<b>10</b>	<b>CAIXA(S)</b>	<b>HIPOLABOR FARMACEUTI</b>	<b>10</b>	<b>199,000</b>	<b>199,000</b>

DADOS DOS PRODUTOS / SERVIÇOS

CÓDIGO PRODUTO	DESCRIÇÃO DO PRODUTO / SERVIÇO	NCM/SH	O/CST	CFOP	UN	QUANT	VALOR UNIT	VALOR TOTAL	B.CÁLC ICMS	VALOR ICMS	VALOR IPI	ALÍQ. ICMS	ALÍQ. IPI
10010007	BUTIL ESCOP+DIPIRONA MONOIDRATADA GEN CX100AMPX5ML PMC: 0 Lote: H-039/22 Qte: 97, PMC: 0.00 FCI:5E054CC1-F909-40A6-A986-BE1FE5400F37	30049099	500	6101	CX	200.0000	254,0000	50.800,00	50.800,00	3.556,00	7,00		

DADOS ADICIONAIS

INFORMAÇÕES COMPLEMENTARES

Pedido: 49279 Email do Destinatário: nuvex.compradireta@gmail.com  
mailDest: nuvex.compradireta@gmail.com

RESERVADO AO FISCO

RECEBEMOS DE FARMACE - INDUSTRIA QUIMICO FARMACEUTICA CEARENSE LTDA OS PRODUTOS E/OU SERVIÇOS CONSTANTES DA NOTA FISCAL ELETRÔNICA INDICADA ABAIXO. EMISSÃO: 30/09/2022 VALOR TOTAL: R\$ 73.800,00 DESTINATÁRIO: NUVEX COMERCIO DE PRODUTOS MEDICOS LTDA - RODOVIA BR 116, 2985 MESSEJANA FORTALEZA-CE

NF-e

Nº. 000.294.127  
Série 000

DATA DE RECEBIMENTO IDENTIFICAÇÃO E ASSINATURA DO RECEBEDOR

IDENTIFICAÇÃO DO EMITENTE

FARMACE - INDUSTRIA QUIMICO FARMACEUTICA CEARENSE LTDA  
RODOVIA DR ANTONIO LIRIO CALLOU S/N, KM 02, SN  
SITIO BARREIRAS - 63180-000  
BARBALHA - CE Fone/Fax: 08835327000

DANFE  
Documento Auxiliar da Nota  
Fiscal Eletrônica

0 - ENTRADA  
1 - SAÍDA

1

Nº. 000.294.127  
Série 000  
Folha 1/1



CHAVE DE ACESSO

2322 0906 6283 3300 0146 5500 0000 2941 2713 2969 2029

Consulta de autenticidade no portal nacional da NF-e  
www.nfe.fazenda.gov.br/portal ou no site da Sefaz Autorizadora

PROTOCOLO DE AUTORIZAÇÃO DE USO

323220063675074 - 30/09/2022 11:18:58

NATUREZA DA OPERAÇÃO

VENDE DE PRODUCAO DO ESTABELECIMENTO

INSCRIÇÃO ESTADUAL

068480075

INSCRIÇÃO ESTADUAL DO SUBST. TRIBUT.

CNPJ

06.628.333/0001-46

DESTINATÁRIO / REMETENTE

NOME / RAZÃO SOCIAL

NUVEX COMERCIO DE PRODUTOS MEDICOS LTDA

CNPJ / CPF

07.029.483/0001-04

DATA DA EMISSÃO

30/09/2022

ENDEREÇO

RODOVIA BR 116, 2985

BAIRRO / DISTRITO

MESSEJANA

CEP

60842-395

DATA DA SAÍDA/ENTRADA

30/09/2022

MUNICÍPIO

FORTALEZA

UF

FONE / FAX

8532562131

INSCRIÇÃO ESTADUAL

066978173

HORA DA SAÍDA/ENTRADA

11:08:00

FATURA / DUPLICATA

Num.	001	Num.	002	Num.	003
Venc.	30/10/2022	Venc.	14/11/2022	Venc.	29/11/2022
Valor	R\$ 24.600,00	Valor	R\$ 24.600,00	Valor	R\$ 24.600,00

CÁLCULO DO IMPOSTO

BASE DE CÁLC. DO ICMS	VALOR DO ICMS	BASE DE CÁLC. ICMS S.T.	VALOR DO ICMS SUBST.	V. IMP. IMPORTAÇÃO	V. ICMS UF REMET.	VALOR DO FCP	VALOR DO PIS	V. TOTAL PRODUTOS
37.134,00	6.684,12	0,00	0,00	0,00	0,00	0,00	1.549,80	73.800,00
VALOR DO FRETE	VALOR DO SEGURO	DESCONTO	OUTRAS DESPESAS	VALOR TOTAL IPI	V. ICMS UF DEST.	V. TOT. TRIB.	VALOR DA COFINS	V. TOTAL DA NOTA
0,00	0,00	0,00	0,00	0,00	0,00	0,00	7.306,20	73.800,00

TRANSPORTADOR / VOLUMES TRANSPORTADOS

NOME / RAZÃO SOCIAL	FRETE POR CONTA	CÓDIGO ANTT	PLACA DO VEÍCULO	UF	CNPJ / CPF
	(0) Emitente				
ENDEREÇO	MUNICÍPIO	UF	INSCRIÇÃO ESTADUAL		
QUANTIDADE	ESPÉCIE	MARCA	NUMERAÇÃO	PESO BRUTO	PESO LIQUIDO
242	CAIXA			3.887,000	3.770,000

DADOS DOS PRODUTOS / SERVIÇOS

CÓDIGO PRODUTO	DESCRIÇÃO DO PRODUTO / SERVIÇO	NCM/SH	O/CST	CPOP	UN	QUANT	VALOR UNIT	VALOR TOTAL	B.CÁLC ICMS	VALOR ICMS	VALOR IPI	ALIQ. ICMS	ALIQ. IPI
07010013	SOL. CLORETO DE SODIO 0,9% 250ML - SF PMC: 0 pRedBC=61,11%	30039099	020	5101	UN	8.750,0000	5,0000	43.750,00	17.014,38	3.062,59		18,00	
07010013	SOL. CLORETO DE SODIO 0,9% 250ML - SF PMC: 0 pRedBC=61,11%	30039099	020	5101	UN	3.250,0000	5,0000	16.250,00	6.319,62	1.137,53		18,00	
07040019	FOSFATO DISSODICO DE DEXAMETASONA 2MG/ML CX 100 PMC: 0	30039099	000	5101	UN	5.000,0000	1,5000	7.500,00	7.500,00	1.350,00		18,00	
07040017	BUTILBROMETO DE ESCOPOLAMINA 20MG/ML 1ML PMC: 0	30039099	000	5101	UN	5.000,0000	1,2600	6.300,00	6.300,00	1.134,00		18,00	

DADOS ADICIONAIS

INFORMAÇÕES COMPLEMENTARES

Inf. Contribuinte: MEDICAMENTO ISENTO DE FECOP. LOCAL ENTREGA: NUVEX COMERCIO DE PRODUTOS MEDICOS LTDA - RODOVIA BR 116 2985 BAIRRO: MESSEJANA MUN.: FORTALEZA UF: CE CEP: 60842395 Cart: S2 Email do Destinatário: nuvex.compras1@gmail.com  
Inf. fisco: CREDITO PRESUMIDO LEI 10147 2000 NAO INCIDENCIA DE PIS COFINS CONF ADE COSAR 49 ALIQ IPI RED A ZERO DEC.1686 26/06/79. FRETE INCLUSO NO PRECO DO PRODUTO. Pedido: 140278. Cliente: 000182 R BASE DE CALCULO DO ICMS REDUZIDO CONF LEI 15892 DE 27/11/2015 DECRETO ESTADUAL 33.327/2019.

RESERVADO AO FISCO

RECEBEMOS DE COMERCIAL VALFARMA EIRELI OS PRODUTOS E/OU SERVIÇOS CONSTANTES DA NOTA FISCAL ELETRÔNICA INDICADA ABAIXO. EMISSÃO: 31/03/2022 VALOR TOTAL: R\$ 14.940,00 DESTINATÁRIO: NUVEX COMERCIO DE PROD. MEDICOS LTDA-ME 334 - ROD. BR 116, 2985, , MESSEJANA FORTALEZA-CE		<b>NF-e</b> Nº. 000.073.273 Série 001
DATA DE RECEBIMENTO	IDENTIFICAÇÃO E ASSINATURA DO RECEBEDOR	

IDENTIFICAÇÃO DO EMITENTE	<b>DANFE</b> Documento Auxiliar da Nota Fiscal Eletrônica	
<b>COMERCIAL VALFARMA EIRELI</b> RUA HERBENE, 455, , MESSEJANA - 60842-120 FORTALEZA - CE Fone/Fax: 8530369090	0 - ENTRADA 1 - SAÍDA	1
CHAVE DE ACESSO 2322 0302 6007 7000 0109 5500 1000 0732 7310 0073 2829		Consulta de autenticidade no portal nacional da NF-e www.nfe.fazenda.gov.br/portal ou no site da Sefaz Autorizadora
NATUREZA DA OPERAÇÃO <b>VENDA MERC. ADQUIR. OU RECEB. DE TERCEIROS, SUJEITA A SUBS.</b>		PROTOCOLO DE AUTORIZAÇÃO DE USO 323220019040898 - 31/03/2022 15:54:34

INSCRIÇÃO ESTADUAL <b>062678574</b>	INSCRIÇÃO ESTADUAL DO SUBST. TRIBUT.	CNPJ <b>02.600.770/0001-09</b>
--	--------------------------------------	-----------------------------------

DESTINATÁRIO / REMETENTE		CNPJ / CPF	DATA DA EMISSÃO
NOME / RAZÃO SOCIAL <b>NUVEX COMERCIO DE PROD. MEDICOS LTDA-ME 334</b>		<b>07.029.483/0001-04</b>	<b>31/03/2022</b>
ENDEREÇO <b>ROD. BR 116, 2985, ,</b>	BAIRRO / DISTRITO <b>MESSEJANA</b>	CEP <b>60842-395</b>	DATA DA SAÍDA/ENTRADA <b>31/03/2022</b>
MUNICÍPIO <b>FORTALEZA</b>	UF <b>CE</b>	FONE / FAX <b>8532185700</b>	INSCRIÇÃO ESTADUAL <b>066978173</b>
			HORA DA SAÍDA/ENTRADA <b>15:54:01</b>

FATURA / DUPLICATA		
Num. 001	Num. 002	Num. 003
Venc. 30/04/2022	Venc. 12/05/2022	Venc. 26/05/2022
Valor R\$ 4.980,00	Valor R\$ 4.980,00	Valor R\$ 4.980,00

CÁLCULO DO IMPOSTO									
BASE DE CÁLC. DO ICMS	VALOR DO ICMS	BASE DE CÁLC. ICMS S.T.	VALOR DO ICMS SUBST.	V. IMP. IMPORTAÇÃO	V. ICMS UF REMET.	VALOR DO FCP	VALOR DO PIS	V. TOTAL PRODUTOS	
0,00	0,00	0,00	0,00	0,00	0,00	0,00	0,00	14.940,00	
VALOR DO FRETE	VALOR DO SEGURO	DESCONTO	OUTRAS DESPESAS	VALOR TOTAL IPI	V. ICMS UF DEST.	V. TOT. TRIB.	VALOR DA COFINS	V. TOTAL DA NOTA	
0,00	0,00	0,00	0,00	0,00	0,00	0,00	0,00	14.940,00	

TRANSPORTADOR / VOLUMES TRANSPORTADOS		PRETE POR CONTA	CÓDIGO ANTT	PLACA DO VEICULO	UF	CNPJ / CPF
NOME / RAZÃO SOCIAL <b>COMERCIAL VALFARMA EIRELI</b>		<b>(0) Emitente</b>				<b>02.600.770/0001-09</b>
ENDEREÇO <b>RUA HERBENE, 455</b>		MUNICÍPIO <b>FORTALEZA</b>	UF <b>CE</b>	INSCRIÇÃO ESTADUAL <b>062678574</b>		
QUANTIDADE <b>5</b>	ESPÉCIE <b>DIVERSOS</b>	MARCA	NUMERAÇÃO <b>5</b>	PESO BRUTO	PESO LÍQUIDO	

DADOS DOS PRODUTOS / SERVIÇOS													
CÓDIGO PRODUTO	DESCRIÇÃO DO PRODUTO / SERVIÇO	NCM/SH	O/CST	CFOP	UN	QUANT	VALOR UNIT	VALOR TOTAL	B.CÁLC ICMS	VALOR ICMS	VALOR IPI	ALIQ. ICMS	ALIQ. IPI
1813	BROMOPRIDA 10MG/2ML (GEN) 1X100 AMP PMC: 0.00	30042029	060	5403	AMP	2.000,0000	2,9700	5.940,00	0,00	0,00		0,00	
1462	CETOPROFENO 100MG IV FA 1X50 F/A PMC: 0.00	30049039	060	5403	FA	2.000,0000	4,5000	9.000,00	0,00	0,00		0,00	

DADOS ADICIONAIS	RESERVADO AO FISCO
INFORMAÇÕES COMPLEMENTARES Inf. Contribuinte: [ROTA: 1]PED.: 82215 [VALOR APROX. DOS TRIBUTOS LEI FEDERAL 12.741/12: R4.594,05 (30.75%)]Fonte: IBPT] TRIBUTAÇÃO MONOFÁSICA DE PIS/COFINS LEI 10147/2000: 14.940,00] N.FANT.: NUVEX COMERCIO DE PROD. MEDICOS LTDA-ME -VEND: VALFARMA] SUBST. TRIBUTARIA CONF. DEC. 24569/1997 ALTERADO PELO DEC. 29.816/2009] BANCO DO BRASIL AG.: 2937-8 C/C: 128900-4 - BRADESCO AG.: 3456-8 C/C: 27310-4] FAVOR CONFERIR PRODUTOS NO ATO DA ENTREGA!	

RECEBEMOS DE ATIVA COMERCIAL HOSPITALAR LTDA OS PRODUTOS E/OU SERVIÇOS CONSTANTES DA NOTA FISCAL ELETRÔNICA INDICADA ABAIXO. EMISSÃO: 23/05/2022 VALOR TOTAL: R\$ 1.979,69 DESTINATÁRIO: NUVEX COMERCIO DE PRODUTOS MEDICOS LTDA - ROD BR-116, 2985 MESSEJANA FORTALEZA-CE

NF-e

Nº. 000.228.080  
Série 001

DATA DE RECEBIMENTO

IDENTIFICAÇÃO E ASSINATURA DO RECEBEDOR

IDENTIFICAÇÃO DO EMITENTE

ATIVA COMERCIAL HOSPITALAR LTDA

Av. SILVIO BUENO DE MORAIS, 1001  
PONTAL NORTE - 75708-270  
CATALAO - GO Fone/Fax: 1639939100

DANFE

Documento Auxiliar da Nota Fiscal Eletrônica

0 - ENTRADA  
1 - SAÍDA

1

Nº. 000.228.080  
Série 001

Folha 1/1



CHAVE DE ACESSO

5222 0504 2749 8800 0219 5500 1000 2280 8010 1692 3567

Consulta de autenticidade no portal nacional da NF-e  
www.nfe.fazenda.gov.br/portal ou no site da Sefaz Autorizadora

PROTOCOLO DE AUTORIZAÇÃO DE USO

152225146780421 - 23/05/2022 10:47:43

NATUREZA DA OPERAÇÃO

VENDA

INSCRIÇÃO ESTADUAL

104280948

INSCRIÇÃO ESTADUAL DO SUBST. TRIBUT.

CNPJ

04.274.988/0002-19

DESTINATÁRIO / REMETENTE

NOME / RAZÃO SOCIAL

NUVEX COMERCIO DE PRODUTOS MEDICOS LTDA

CNPJ / CPF

07.029.483/0001-04

DATA DA EMISSÃO

23/05/2022

ENDEREÇO

ROD BR-116, 2985

BAIRRO / DISTRITO

MESSEJANA

CEP

60842-395

DATA DA SAÍDA/ENTRADA

MUNICÍPIO

FORTALEZA

UF

CE

FONE / FAX

8532185706

INSCRIÇÃO ESTADUAL

066978173

HORA DA SAÍDA/ENTRADA

FATURA / DUPLICATA

Num.	001	Num.	002	Num.	003	Num.	004
Venc.	20/06/2022	Venc.	27/06/2022	Venc.	07/07/2022	Venc.	11/07/2022
Valor	RS 494,93	Valor	RS 494,92	Valor	RS 494,92	Valor	RS 494,92

CÁLCULO DO IMPOSTO

BASE DE CÁLC. DO ICMS	VALOR DO ICMS	BASE DE CÁLC. ICMS S.T.	VALOR DO ICMS SUBST.	V. IMP. IMPORTAÇÃO	V. ICMS UF REMET.	VALOR DO FCP	VALOR DO PIS	V. TOTAL PRODUTOS
1.979,69	237,56	0,00	0,00	0,00	0,00	0,00	0,00	1.979,69
VALOR DO FRETE	VALOR DO SEGURO	DESCONTO	OUTRAS DESPESAS	VALOR TOTAL IPI	V. ICMS UF DEST.	V. TOT. TRIB.	VALOR DA COFINS	V. TOTAL DA NOTA
0,00	0,00	0,00	0,00	0,00	0,00	602,81	0,00	1.979,69

TRANSPORTADOR / VOLUMES TRANSPORTADOS

NOME / RAZÃO SOCIAL	FRETE POR CONTA	CÓDIGO ANTT	PLACA DO VEÍCULO	UF	CNPJ / CPF
GOL LINHAS AEREAS S/A	(0) Emitente				07.575.651/0033-36
ENDEREÇO	MUNICÍPIO	UF	INSCRIÇÃO ESTADUAL		
PRACA JOSE ALVES SANTOS,100	UBERLANDIA	MG	0010392620260		
QUANTIDADE	ESPÉCIE	MARCA	NUMERAÇÃO	PESO BRUTO	PESO LÍQUIDO
3	Volumes			6,920	6,920

DADOS DOS PRODUTOS / SERVIÇOS

CÓDIGO PRODUTO	DESCRIÇÃO DO PRODUTO / SERVIÇO	NCM/SH	O/CST	CFOP	UN	QUANT	VALOR UNIT	VALOR TOTAL	B.CÁLC ICMS	VALOR ICMS	VALOR IPI	ALÍQ. ICMS	ALÍQ. IPI
20944	ARTRINID 50MG/ML SOL INJ IM 2ML CT C/ 50 AP/UNIAO QUIMICA S+ PMC: 0.00 FCI:21DE37A8-B193-40C5-9EB9-6F9440064272	30049029	500	6102	AP	300,0000	2,1000	630,00	630,00	75,60		12,00	
31850	ETILEFRIL 10MG/ML SOL INJ CT C/ 6 AP 1ML/UNIAO QUIMICA S+ PMC: 1,94 FCI:9C0F8CD7-2533-4551-AE53-EB61DBD8A323	30049067	500	6102	AP	498,0000	1,4050	699,69	699,69	83,96		12,00	
51190	HYVIT K 10MG/ML SOL INJ 1ML CT C/ 50 AP S+ PMC: 0.00	30049069	000	6102	AP	200,0000	3,2500	650,00	650,00	78,00		12,00	

DADOS ADICIONAIS

INFORMAÇÕES COMPLEMENTARES

Inf. Contribuinte: Vendedor: 104-MEDIX Id Mov:1692356 BANCO DO BRASIL; AG. 3370-7 - C/C 66926-1 BANCO SANTANDER; AG.0289 - C/C 13002773-0\_BANCO ITAU; AG. 0865 - C/C 39280-7\_"CONFIRA A MERCADORIA NO ATO DO RECEBIMENTO"  
Inf. fisco: Valor Aprox Tributos Federal: R\$ 266,26 Estadual: R\$ 336,55 Municipal: R\$ 0,00 Fonte: IBPT

RESERVADO AO FISCO

**NF-e**  
Nº. 000.115.536  
Série 001

RECEBEMOS DE HYPOFARMA INSTITUTO DE HYPODERMIA E FARMACIA LTDA OS PRODUTOS EOU SERVIÇOS CONSTANTES DA NOTA FISCAL ELETRÔNICA INDICADA AO LADO.  
EMISSÃO: 04/05/2022 VALOR TOTAL: R\$ 7.392,09 DESTINATÁRIO: NUVEX COMERCIO DE PRODUTOS MEDICOS LTDA-ME - RODOVIA BR 116, 2985 MESSEJANA FORTALEZA-CE  
DATA DO RECEBIMENTO  
IDENTIFICAÇÃO E ASSINATURA DO RECEBEDOR

**IDENTIFICAÇÃO DO EMITENTE**  
**DANFE**  
 Documento Auxiliar da Nota Fiscal Eletrônica  
 0 - ENTRADA  
 1 - SAÍDA  
 Nº. 000.115.536  
 Série 001  
 Folha 1/1

CHAVE DE ACESSO  
 3122.0517.1746.5700.0178.5500.1000.1155.3616.6405.2322  
 Consulta de autenticidade no portal nacional da NF-e  
 www.nfe.fazenda.gov.br/portal ou no site da Sefaz Autorizadora

PROTÓCOLO DE AUTORIZAÇÃO DE USO  
 131224704882314 - 04/05/2022 17:12:23  
 CNPJ  
 17.174.657/0001-78

**IDENTIFICAÇÃO DO EMITENTE**  
**HYPOFARMA INSTITUTO DE HYPODERMIA E FARMACIA LTDA**  
 RUA DR. IRINEU MARCELLINI, 303  
 NOSSA SENHORA DAS NEVES - 33805-330  
 RIBEIRAO DAS NEVES - MG Fone/Fax: 3136269000

NATUREZA DA OPERAÇÃO  
**Venda Producao do Estabelecimento**  
 INSCRIÇÃO ESTADUAL DO SUBST. TRIBUT.  
 5460073970041

**DESTINATÁRIO / REMETENTE**  
 NOME / RAZÃO SOCIAL  
**NUVEX COMERCIO DE PRODUTOS MEDICOS LTDA-ME**  
 ENDEREÇO  
**RODOVIA BR 116, 2985**  
 MUNICÍPIO  
**FORTALEZA**

CNPJ / CPF  
 07.029.483/0001-04  
 CEP  
 60842-395  
 INSCRIÇÃO ESTADUAL  
 066978173

BAIRRO / DISTRITO  
**MESSEJANA**  
 UF  
**CE**  
 FONE / FAX  
**8532562131**

DATA DA EMISSÃO  
**04/05/2022**  
 DATA DA SAÍDA/ENTRADA  
**05/05/2022**  
 HORA DA SAÍDA/ENTRADA  
**17:08:00**

**FATURA / DUPLICATA**  
 Num. 001 (Num. 007)  
 Venc. 06/06/2022 (Venc. 20/06/2022)  
 Valor R\$ 3.696,00 (Valor R\$ 3.696,00)

**CÁLCULO DO IMPOSTO**  
 VALOR DO ICMS **517,44** BASE DE CÁLC. ICMS S.T. **0,00** VALOR DO ICMS SUBST. **0,00** V. IMP. IMPORTAÇÃO **0,00** V. ICMS UF REMET. **0,00** VALOR DO FCP **0,00** VALOR DO PIS **144,37** V. TOTAL PRODUTOS **7.392,00**  
 VALOR DO PRETE **0,00** VALOR DO ICMS **0,00** DESCONTO **0,00** OUTRAS DESPESAS **0,00** VALOR TOTAL IPI **0,00** V. ICMS UF DEST. **0,00** V. TOT. TRIB. **1.342,39** VALOR DA COFINS **680,58** V. TOTAL DA NOTA **7.392,00**

**TRANSPORTADOR / VOLUMES TRANSPORTADOS**  
 NOME / RAZÃO SOCIAL  
**FL BRASIL HOLDING, LOGISTICA E TRANSPORTE LTDA.**  
 ENDEREÇO  
**RUA SAGITARIO, 560**  
 QUANTIDADE **8** ESPÉCIE **Caixa(s)**  
 MARCA

FRETE POR CONTA  
**(0) Emitente**

CÓDIGO ANTT  
**CONTAGEM**  
 MUNICÍPIO  
 NUMERAÇÃO

PLACA DO VEÍCULO  
**18.233.211/0029-30**  
 UF  
**MG**  
 INSCRIÇÃO ESTADUAL  
**0030970100000**  
 PESO BRUTO **45,216** PESO LÍQUIDO **40,704**

**DADOS DOS PRODUTOS / SERVIÇOS**

CODIGO PRODUÇÃO	DESCRIÇÃO DO PRODUTO / SERVIÇO	NCM/SH	O/CST	CFOP	UN	QUANT	VALOR UNIT	VALOR TOTAL	B.CÁLC ICMS	VALOR ICMS	VALOR IPI	ALÍQ ICMS	ALÍQ IPI
4101.0250	HYPLEX B 2ML CX 100 AMP GRAVADA LOTE:22046227 LISTA.P EAN:7898122911587 F:13/04/22 V:30/04/24 # CEST:1300400 - Valor aproximado dos impostos do item no documento fiscal (Lei 12.741 de 08/12/12): 1.342,39, PMIC: 0	30039019	000	6101	UN	9.606,0000	0,7700	7.392,00	7.392,00	517,44		7,00	

**DADOS ADICIONAIS**  
 INFORMAÇÕES COMPLEMENTARES  
 Inf. Contribuinte: \*\* USO EXCLUSIVO HOSPITALAR \*\* PROIBIDA VENDA FRACIONADA-RDC-ANVISA=333 \*\*  
 CLIENTE:478 REPRESENTANTE:VENDA DIRETA - DISTRIBUIDOR \*\* REF.PEDIDO NR. 38931... \*\* AO RECEBER  
 A MERCADORIA, SOLICITAMOS REALIZAR A CONFERENCIA DE TODOS OS ITENS CONSTANTES NESTA NOTA.  
 NAO SERAO ACEITAS DEVOLUCOES CUJAS RESSALVAS NAO FOREM REALIZADAS NO ATO DA ENTREGA. E  
 COMUNICADAS IMEDIATAMENTE ATRAVES DO E-MAIL DEVOLUCAO@HYPOFARMA.COM.BR. \*\* ICMS ST DE  
 RESPONSABILIDADE DO ADQUIRENTE CONF. DECRETO N 43.950, DE 5 DE JANEIRO DE 2005 \*\* Email do Destinatário:  
 nuvex.compras1@gmail.com  
 Inf. fisco: Credito Presumido PIS e COFINS conf. Art. 3 da Lei n. 10147/2000. Alíquota (PI) constituída pela (TPI) por base de  
 NCM, conf. A Lei 7.660 de 2011 Item ST de responsabilidade do adquirente conf. Decreto N 43.950, de 5 de Janeiro de 2005  
 Valor Aproximado dos Tributos : RS 1.342,39

**RESERVADO AO FISCO**

**NF-e**  
Nº. 000.119.206  
Série 001

RECEBEMOS DE HYPOFARMA INSTITUTO DE HYPODERMIA E FARMACIA LTDA OS PRODUTOS E/OU SERVIÇOS CONSTANTES DA NOTA FISCAL ELÉTRONICA INDICADA AO LADO.  
EMISSION: 22/09/2022 VALOR TOTAL: R\$ 20.000,00 DESTINATÁRIO: NUVEEX COMERCIO DE PRODUTOS MEDICOS LTDA-ME - RODOVIA BR 116, 2955 MESSEJANA FORTALEZA-CE  
DATA DO RECEBIMENTO  
IDENTIFICAÇÃO E ASSINATURA DO RECEBEDOR

**DANFE**  
Documento Auxiliar da Nota Fiscal Eletrônica  
0 - ENTRADA  
1 - SAÍDA  
Nº. 000.119.206  
Série 001  
Folha 1/1

**IDENTIFICAÇÃO DO EMITENTE**  
HYPOFARMA INSTITUTO DE HYPODERMIA E FARMACIA LTDA  
RUA DR. IRINEU MARCELLINI, 303  
NOSSA SENHORA DAS NEVES - 33805-330  
RIBEIRAO DAS NEVES - MG Fone/Fax: 3136269000

CHAVE DE ACESSO  
3122 0917 1746 5700 0178 5500 1000 1192 0611 1006 0406  
Consulta de autenticidade no portal nacional da NF-e  
www.nfe.fazenda.gov.br/portal ou no site da Sefaz Autorizadora

**Venda Producao do Estabelecimento**  
NATUREZA DA OPERAÇÃO  
INSCRIÇÃO ESTADUAL 5460073970041  
INSCRIÇÃO ESTADUAL DO SUBST. TRIBUT. 17.174.657/0001-78  
DESTINATÁRIO / REMETENTE  
NOME / RAZÃO SOCIAL NUVEEX COMERCIO DE PRODUTOS MEDICOS LTDA-ME  
ENDERECO RODOVIA BR 116, 2985  
MUNICIPIO FORTALEZA  
BAIRRO / DISTRITO MESSEJANA  
UF CE  
FONE / FAX 8532562131  
CEP 60842-395  
INSCRIÇÃO ESTADUAL 60842-395  
HORA DA SAÍDA/ENTRADA 17:55:00  
DATA DA EMISSÃO 22/09/2022  
DATA DA SAÍDA/ENTRADA 23/09/2022  
CNPJ / CPF 07.029.483/0001-04

PROTÓCOLO DE AUTORIZAÇÃO DE USO  
131224949859019 - 22/09/2022 18:01:14  
CNPJ

**FATURA / DUPLICATA**

Núm.	001	Núm.	002
Venc.	24/10/2022	Venc.	22/11/2022
Valor	R\$ 6.666,67	Valor	R\$ 6.666,67

**CÁLCULO DO IMPOSTO**

BASE DE CÁLC. DO ICMS	VALOR DO ICMS	BASE DE CÁLC. ICMS S.T.	VALOR DO ICMS SUBST.	V. IMP. IMPORTAÇÃO	V. ICMS UF REMET.	VALOR DO ICP	VALOR DO PIS	V. TOTAL PRODUTOS
20.000,00	1.400,00	0,00	0,00	0,00	0,00	0,00	0,00	20.000,00
VALOR DO FRETE	VALOR DO SEGURO	DESCONTO	OUTRAS DESPESAS	VALOR TOTAL IPI	V. ICMS UF DEST.	V. TOT. TRIB.	VALOR DA COFINS	V. TOTAL DA NOTA
0,00	0,00	0,00	0,00	0,00	0,00	3.632,00	1.841,40	20.000,00

**TRANSPORTADOR / VOLUMES TRANSPORTADOS**  
NOME / RAZÃO SOCIAL FL BRASIL HOLDING, LOGISTICA E TRANSPORTE LTDA.  
ENDERECO  
RUA SAGITARIO, 560  
QUANTIDADE 10  
ESPECIE Caixa(s)

**TRANSPORTADOR / VOLUMES TRANSPORTADOS**  
NOME / RAZÃO SOCIAL FL BRASIL HOLDING, LOGISTICA E TRANSPORTE LTDA.  
ENDERECO  
RUA SAGITARIO, 560  
QUANTIDADE 10  
ESPECIE Caixa(s)

PLACA DO VEÍCULO  
CÓDIGO ANTT  
MUNICIPIO  
NUMERAÇÃO

**DADOS DOS PRODUTOS / SERVIÇOS**

CODIGO PRODUTO	DESCRIÇÃO DO PRODUTO / SERVIÇO	NCM/SH	Q/CST	CFOP	UN	QUANT	VALOR UNIT	VALOR TOTAL	B.CÁLC ICMS	VALOR ICMS	VALOR IPI	ALIQ. ICMS	ALIQ. IPI
4101.0263	FOSFATO DISSOD.DEXAMET 2MG/ML 1ML 20X50X2,5ML LOTE:22080678 LISTA.P EAN:7898122911907 F:22/08/22 V:31/08/24 # CEST:1300200 - Valor aproximado dos impostos do item no documento fiscal (1.e) 12.741 de 08/12/12); 1.452,80. PMC: 0	30043290	000	6101	UN	5.000,00000	1,6000	8.000,00	8.000,00	560,00		7,00	
4101.0262	FOSFATO DISSOD.DEXAMET 4MG/ML 2,5ML 20X50X2,5ML LOTE:22080675 LISTA.P EAN:7898122911921 F:18/08/22 V:31/08/24 # CEST:1300200 - Valor aproximado dos impostos do item no documento fiscal (1.e) 12.741 de 08/12/12); 2.179,20. PMC: 0	30043290	000	6101	UN	5.000,00000	2,4000	12.000,00	12.000,00	840,00		7,00	

RESERVADO AO FISCO

**DADOS ADICIONAIS**  
INFORMAÇÕES COMPLEMENTARES  
Inf. Contribuinte: \*\* USO EXCLUSIVO HOSPITALAR \*\* PROIBIDA VENDA FRAÇONADA-RDC ANVISA=333 \*\*  
CLIENTE:478 REPRESENTANTE:SETOR II \*\* REF:PEDIDO NR. 40160, ... \*\* AO RECEBER A MERCADORIA,  
SOLICITAMOS REALIZAR A CONFERENCIA DE TODOS OS ITENS CONSTANTES NESTA NOTA. NAO SERAO  
ACEITAS DEVOLUCOES CUJAS RESSALVAS NAO FOREM REALIZADAS NO ATO DA ENTREGA, E COMUNICADAS  
IMEDIATAMENTE ATRAVES DO E-MAIL: DEVOLUCAO@HYPOFARMA.COM.BR. \*\* ICMS ST DE  
RESPONSABILIDADE DO ADQUIRENTE CONF. DECRETO N 43.950, DE 5 DE JANEIRO DE 2005 \*\* E-mail do Destinatário:  
nuvexcompass1@gmail.com  
Inf. fisco: Crédito Presumido PIS e COFINS conf. Art. 1 da Lei n. 10147/2000. Icms ST de responsabilidade do adquirente conf.  
Decreto N 43.950, de 5 de Janeiro de 2005. Alíquota IPI constituída pela TPII, por base de NCM, conf. A Lei 7.660 de 2011  
Valor Aproximado dos Tributos : R\$ 3.632,00



RECEBEMOS DE FARMACE - INDUSTRIA QUIMICO FARMACEUTICA CEARENSE LTDA OS PRODUTOS E/OU SERVICOS CONSTANTES DA NOTA FISCAL ELETRONICA INDICADA ABAIXO. EMISSÃO: 27/04/2022 VALOR TOTAL: R\$ 16.000,00 DESTINATÁRIO: NUVEX COMERCIO DE PRODUTOS MEDICOS LTDA - RODOVIA BR 116, 2985 MESSEJANA FORTALEZA-CE

NF-e

Nº. 000.283.620  
Série 000

DATA DE RECEBIMENTO

IDENTIFICAÇÃO E ASSINATURA DO RECEBEDOR

IDENTIFICAÇÃO DO EMITENTE

FARMACE - INDUSTRIA QUIMICO FARMACEUTICA CEARENSE LTDA  
RODOVIA DR ANTONIO LIRIO CALLOU S/N, KM 02, SN  
SITIO BARREIRAS - 63180-000  
BARBALHA - CE Fone/Fax: 08835327000

**DANFE**  
Documento Auxiliar da Nota  
Fiscal Eletrônica

0 - ENTRADA  
1 - SAÍDA

1

Nº. 000.283.620  
Série 000  
Folha 1/1



CHAVE DE ACESSO

2322 0406 6283 3300 0146 5500 0000 2836 2011 0029 8060

Consulta de autenticidade no portal nacional da NF-e  
www.nfe.fazenda.gov.br/portal ou no site da Sefaz Autorizadora

PROTOCOLO DE AUTORIZAÇÃO DE USO

323220025030013 - 27/04/2022 16:06:22

NATUREZA DA OPERAÇÃO

**VENDA DE PRODUCAO DO ESTABELECIMENTO**

INSCRIÇÃO ESTADUAL

068480075

INSCRIÇÃO ESTADUAL DO SUBST. TRIBUT.

CNPJ

06.628.333/0001-46

DESTINATÁRIO / REMETENTE

NOME / RAZÃO SOCIAL

**NUVEX COMERCIO DE PRODUTOS MEDICOS LTDA**

CNPJ / CPF

07.029.483/0001-04

DATA DA EMISSÃO

27/04/2022

ENDEREÇO

**RODOVIA BR 116, 2985**

BAIRRO / DISTRITO

**MESSEJANA**

CEP

**60842-395**

DATA DA SAÍDA/ENTRADA

27/04/2022

MUNICÍPIO

**FORTALEZA**

UF

**CE**

FONE / FAX

**8532562131**

INSCRIÇÃO ESTADUAL

**066978173**

HORA DA SAÍDA/ENTRADA

**15:34:00**

FATURA / DUPLICATA

Num. 001  
Venc. 28/04/2022  
Valor R\$ 16.000,00

CÁLCULO DO IMPOSTO

BASE DE CÁLC. DO ICMS	VALOR DO ICMS	BASE DE CÁLC. ICMS S.T.	VALOR DO ICMS SUBST.	V. IMP. IMPORTAÇÃO	V. ICMS UF REMET.	VALOR DO FCP	VALOR DO PIS	V. TOTAL PRODUTOS
16.000,00	2.880,00	0,00	0,00	0,00	0,00	0,00	336,00	16.000,00
VALOR DO FRETE	VALOR DO SEGURO	DESCONTO	OUTRAS DESPESAS	VALOR TOTAL IPI	V. ICMS UF DEST.	V. TOT. TRIB.	VALOR DA COFINS	V. TOTAL DA NOTA
0,00	0,00	0,00	0,00	0,00	0,00	0,00	1.584,00	16.000,00

TRANSPORTADOR / VOLUMES TRANSPORTADOS

NOME / RAZÃO SOCIAL	FRETE POR CONTA	CÓDIGO ANTT	PLACA DO VEÍCULO	UF	CNPJ / CPF
	<b>(0) Emitente</b>				
ENDEREÇO	MUNICÍPIO	UF	INSCRIÇÃO ESTADUAL		
QUANTIDADE	ESPÉCIE	MARCA	NUMERAÇÃO	PESO BRUTO	PESO LÍQUIDO
<b>5</b>	<b>CAIXA</b>			<b>112,000</b>	<b>112,000</b>

DADOS DOS PRODUTOS / SERVIÇOS

CÓDIGO PRODUTO	DESCRIÇÃO DO PRODUTO / SERVIÇO	NCM/SH	O/CST	CPOP	UN	QUANT	VALOR UNIT	VALOR TOTAL	B.CÁLC ICMS	VALOR ICMS	VALOR IPI	ALIQ. ICMS	ALIQ. IPI
07040009	DICLOFARMA 3ML (DICLOFENACO DE SODIO 75MG/3ML) PMC: 0	30039047	300	5101	UN	16.000,0000	1,0000	16.000,00	16.000,00	2.880,00		18,00	

DADOS ADICIONAIS

INFORMAÇÕES COMPLEMENTARES

Inf. Contribuinte: MEDICAMENTO ISENTADO DE FECOP. LOCAL ENTREGA: NUVEX COMERCIO DE PRODUTOS MEDICOS LTDA - RODOVIA BR 116 2985 BAIRRO: MESSEJANA MUN.: FORTALEZA UF: CE CEP: 60842395 Cart: 00 Email do Destinatário: nuvex.compras1@gmail.com  
Inf. fisco: CREDITO PRESUMIDO LEI 10147 2000 NAO INCIDENCIA DE PIS COFINS CONF ADE COSAR 49 ALIQ IPI RED A ZERO DEC.1686 26/06/79. FRETE INCLUSO NO PRECO DO PRODUTO. Pedido: 058852. Cliente: 000182 R

RESERVADO AO FISCO

**NF-e**  
Nº. 000.018.763  
Série 001

**IDENTIFICAÇÃO DO EMITENTE**  
**SANTISA LABORATORIO FARMACEUTICO S.A.**  
 MONSENHOR CLARO, 690  
 CENTRO - 17015-130  
 Bauru - SP Fone/Fax: 142.1084900

**DANFE**  
 Documento Auxiliar da Nota Fiscal Eletrônica  
 0 - ENTRADA  
 1 - SAIDA  
 N° 000.018.763  
 Série 001  
 Folha 1/1

CHAVE DE ACESSO  
 3521 1104 0993 9500 0182 5500 1000 0187 6310 0682 5672  
 Consulta de autenticidade no portal nacional da NF-e  
 www.nfe.fazenda.gov.br/portal ou no site da Sefaz Autorizadora

PROTÓCOLO DE AUTORIZAÇÃO DE USO  
 135211433918227 - 29/11/2021 16:50:55

NATUREZA DA OPERAÇÃO  
 INSCRIÇÃO ESTADUAL  
 6101 VENDA DE PRODUÇÃO DO ESTABELECIMENTO  
 209309121112

CNPJ  
 04.099.395/0001-82

**DESTINATÁRIO / REMETENTE**  
 NOME / RAZÃO SOCIAL  
**NUVEIX COMERCIO DE PRODUTOS MEDICOS LTDA**  
 ENDEREÇO  
**ROD. BR 116, 2985 - ROD SANTOS DUMONT**  
 MUNICÍPIO  
**Fortaleza**

CNPJ / CPF  
 07.029.483/0001-04

BAIRRO / DISTRITO  
**MESSEJANA**

UF  
**CE**

CEP  
**60842-395**

INSCRIÇÃO ESTADUAL  
**8532562131**

DATA DA EMISSÃO  
**29/11/2021**

DATA DA SAÍDA/ENTRADA  
**29/11/2021**

HORA DA SAÍDA/ENTRADA  
**16:50:47**

**FATURA / DUPLICATA**

Num.	001
Venc.	29/12/2021
Valor	R\$ 2.826,00
Num.	007
Venc.	13/01/2022
Valor	R\$ 2.826,00

**CÁLCULO DO IMPOSTO**

BASE DE CÁLC. DO ICMS	VALOR DO ICMS	BASE DE CÁLC. ICMS S.T.	VALOR DO ICMS SUBST.	V. IMP. IMPORTAÇÃO	V. ICMS UF REMET.	VALOR DO FCP	VALOR DO PIS	V. TOTAL PRODUTOS
5.652,00	395,64	0,00	0,00	0,00	0,00	0,00	0,00	5.652,00
VALOR DO FRETE	VALOR DO SEGURO	DESCONTO	OUTRAS DESPESAS	VALOR TOTAL IPI	V. ICMS UF DEST.	V. TOT. TRIB.	VALOR DA COFINS	V. TOTAL DA NOTA
0,00	0,00	0,00	0,00	0,00	0,00	0,00	0,00	5.652,00

**TRANSPORTADOR / VOLUMES TRANSPORTADOS**

NOME / RAZÃO SOCIAL  
**FL BRASIL HOLDING LOGÍSTICA E TRANSPORTE LTDA**

ENDEREÇO  
**AVENIDA INACIO CONCEIÇÃO VIEIRA, 135**

QUANTIDADE  
**3**

ESPECIE  
**CX**

MARCA

FRETE POR CONTA  
**(0) Emitente**

CODIGO ANIT

PLACA DO VEÍCULO

UF  
**SP**

CNPJ / CPF  
**18.233.211/0027-79**

INSCRIÇÃO ESTADUAL  
**209688318110**

PESO BRUTO  
**49,500**

PESO LÍQUIDO  
**48,960**

**DADOS DOS PRODUTOS / SERVIÇOS**

CODIGO PRODUTO	DESCRIÇÃO DO PRODUTO / SERVIÇO	NCM/SH	O/CST	CFOP	UN	QUANT	VALOR UNIT	VALOR TOTAL	B.CÁLC ICMS	VALOR ICMS	VALOR IPI	ALÍQ. ICMS	ALÍQ. IPI
115	SANTIDOR 1g/2 ml INI. C/100 AMP PMC: 74.13 FCF/7B355A69-4AA2-4CEC-AD3A-563C3F6D2FA8	30039099	500	6101	CX	90,00000	62,80000	5.652,00	5.652,00	395,64		7,00	

**DADOS ADICIONAIS**

INFORMAÇÕES COMPLEMENTARES  
 Inf. Contribuinte: A MERCADORIA DEVE SER CONFERIDA NO ATO DA ENTREGA, NÃO LIBERAR O MOTORISTA ATE  
 CONFERENCIA / ZONA 803 - CLIENTE POSSUI REGIME ESPECIAL / Nro. Pedido: 8253/REGIME ESPECIAL DE  
 PIS/COFINS, CONF. LEI 10.147/2000./ Email do Destinatário: nuveix@bol.com.br

RESERVADO AO FISCO

RECEBEMOS DE SANTISA LABORATORIO FARMACEUTICO S.A. OS PRODUTOS E/OU SERVIÇOS CONSTANTES DA NOTA FISCAL ELETRÔNICA INDICADA AO LADO, EMISSÃO: 29/11/2021  
 VALOR TOTAL: R\$ 5.652,00 DESTINATÁRIO: NUVEIX COMERCIO DE PRODUTOS MEDICOS LTDA - ROD. BR 116, 2985 - ROD SANTOS DUMONT MESSEJANA Fortaleza-CE

IDENTIFICAÇÃO E ASSINATURA DO RECEBEDOR

DATA DO RECEBIMENTO

**NF-e**  
Nº. 010.019.062  
Série 001

**IDENTIFICAÇÃO DO EMITENTE**

**SANTISA LABORATORIO FARMACEUTICO S.A.**  
MONSENHOR CLARO, 690  
CENTRO - 17015-130  
Bauru - SP Fone/Fax: 1421084900

**DANFE**  
Documento Auxiliar da Nota Fiscal  
Eletrônica

0 - ENTRADA  
1 - SAIDA  
**1**  
Nº. 000.019.062  
Série 001  
Folha 1/1

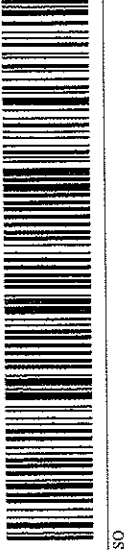

CHAVE DE ACESSO  
3522 0104 0993 9500 0182 5500 1000 0190 6210 0685 4140  
Consulta de autenticidade no portal nacional da NF-e  
www.nfe.fazenda.gov.br/portal ou no site da Sefaz Autorizadora

PROTÓCOLO DE AUTORIZAÇÃO DE USO  
135220119684468 - 27/01/2022 15:17:06

CNPJ 04.099.395/0001-82

NATUREZA DA OPERAÇÃO  
6101 VENDA DE PRODUÇÃO DO ESTABELECEMENTO

INSCRIÇÃO ESTADUAL DO SUBST. TRIBUT.

INSCRIÇÃO ESTADUAL 209309121112

**DESTINATÁRIO / REMETENTE**

NOME / RAZÃO SOCIAL  
**NUVEX COMERCIO DE PRODUTOS MEDICOS LTDA**

ENDEREÇO  
**ROD. BR 116, 2985 - ROD SANTOS DUMONT**

MUNICÍPIO  
**Fortaleza**

CNPJ / CPF  
07.029.483/0001-04

BAIRRO / DISTRITO  
MESEJANA

CEP  
60842-395

UF  
CE

FONE / FAX  
8532562131

INSCRIÇÃO ESTADUAL  
066978173

DATA DA EMISSÃO  
27/01/2022

DATA DA SAÍDA/ENTRADA  
27/01/2022

HORA DA SAÍDA/ENTRADA  
15:16:58

**FATURA / DUPLICATA**

Num. 001

Venc. 27/01/2022

Valor R\$ 11.400,00

**CÁLCULO DO IMPOSTO**

BASE DE CÁLC. DO ICMS 11.400,00

VALOR DO ICMS 798,00

BASE DE CÁLC. ICMS ST 0,00

VALOR DO ICMS ST 0,00

VALOR DO FRETE 0,00

VALOR DO SEGURO 0,00

DESCONTO 0,00

OUTRAS DESPESAS 0,00

VALOR DO ICMS SUBST. 0,00

V. IMP. IMPORTAÇÃO 0,00

VALOR TOTAL IPI 0,00

V. ICMS UF REMET. 0,00

VALOR DO FCP 0,00

V. TOT. TRIB. 0,00

VALOR DO PIS 0,00

VALOR DA COFINS 0,00

V. TOTAL PRODUTOS 11.400,00

V. TOTAL DA NOTA 11.400,00

**TRANSPORTADOR / VOLUMES TRANSPORTADOS**

NOME / RAZÃO SOCIAL

FL BRASIL HOLDING, LOGÍSTICA E TRANSPORTE LTDA

PRETE POR CONTA (0) Emitente

ENDEREÇO

AVENIDA INACIO CONCEIÇÃO VIEIRA, 135

ESTRÉCIE

QUANTIDADE 4

MARCA CX

PLACA DO VEÍCULO

CÓDIGO ANTT

UF

CNPJ / CPF

UF

INSCRIÇÃO ESTADUAL

18.233.211/0027-79

PESO BRUTO

62.000

PESO LÍQUIDO

60.000

**DADOS DOS PRODUTOS / SERVIÇOS**

CÓDIGO PRODUTO

202

NCM/SH

30039099

OICST

500

CFOP

6101

UN

CX

QUANT

120.0000

VALOR UNIT

95.0000

VALOR TOTAL

11.400,00

B.CÁLC ICMS

11.400,00

VALOR ICMS

798,00

VALOR IPI

7,00

ALÍQ. ICMS

7,00

ALÍQ. IPI

**DADOS ADICIONAIS**

INFORMAÇÕES COMPLEMENTARES

Inf. Contribuinte: A MERCADORIA DEVE SER CONFERIDA NO ATO DA ENTREGA, NÃO LIBERAR O MOTORISTA ATE CONFERENCIA / ZONA 803 - CLIENTE POSSUI REGIME ESPECIAL / Nro. Pedido: 8661/REGIME ESPECIAL DE PIS/COFINS, CONF. LEI 10.147/2000. / Email do Destinatário: nuvex@bol.com.br

RESERVADO AO FISCO

RECEBEMOS DE SANTISA LABORATORIO FARMACEUTICO S.A. OS PRODUTOS E/OU SERVIÇOS CONSTANTES DA NOTA FISCAL ELETRÔNICA INDICADA AO LADO. EMISSÃO: 27/01/2022  
VALOR TOTAL: R\$ 11.400,00 DESTINATÁRIO: NUVEX COMERCIO DE PRODUTOS MEDICOS LTDA - ROD. BR 116, 2985 - ROD SANTOS DUMONT MESSSEJANA Fortaleza-CE  
IDENTIFICAÇÃO E ASSINATURA DO RECEBEDOR

DATA DO RECEBIMENTO

RECEBEMOS DE PLENAMED DISTR. DE MEDIC. E PROD. MEDICOS HOSPITALAR OS PRODUTOS E/OU SERVIÇOS CONSTANTES DA NOTA FISCAL ELETRÔNICA INDICADA ABAIXO. EMISSÃO: 22/06/2022 VALOR TOTAL: R\$ 817,00 DESTINATÁRIO: NUVEX COMERCIO DE PROD. MEDICOS LTDA-ME 335 - ROD. BR 116, 2985, . MESSEJANA FORTALEZA-CE

NF-e

Nº. 000.001.549  
Série 001

DATA DE RECEBIMENTO

IDENTIFICAÇÃO E ASSINATURA DO RECEBEDOR

IDENTIFICAÇÃO DO EMITENTE

PLENAMED DISTR. DE MEDIC. E PROD. MEDICOS HOSPITALAR  
AV. DEPUTADO PAULINO ROCHA, 1307, - L. 23 - QD. 06  
CAJAZEIRAS - 60864-311  
FORTALEZA - CE Fone/Fax: 8532213366

**DANFE**  
Documento Auxiliar da Nota  
Fiscal Eletrônica

0 - ENTRADA  
1 - SAÍDA

1

Nº. 000.001.549  
Série 001  
Folha 1/1



CHAVE DE ACESSO

2322 0642 3451 2100 0115 5500 1000 0015 4910 0001 5597

Consulta de autenticidade no portal nacional da NF-e  
www.nfe.fazenda.gov.br/portal ou no site da Sefaz Autorizadora

PROTOCOLO DE AUTORIZAÇÃO DE USO

323220038566699 - 22/06/2022 14:08:24

NATUREZA DA OPERAÇÃO

VENDA MERC. ADQUIR. OU RECEB. DE TERCEIROS, SUJEITA A SUBS.

INSCRIÇÃO ESTADUAL

070018766

INSCRIÇÃO ESTADUAL DO SUBST. TRIBUT.

CNPJ

42.345.121/0001-15

DESTINATÁRIO / REMETENTE

NOME / RAZÃO SOCIAL

NUVEX COMERCIO DE PROD. MEDICOS LTDA-ME 335

CNPJ / CPF

07.029.483/0001-04

DATA DA EMISSÃO

22/06/2022

ENDEREÇO

ROD. BR 116, 2985, .

BAIRRO / DISTRITO

MESSEJANA

CEP

60842-395

DATA DA SAÍDA/ENTRADA

22/06/2022

MUNICÍPIO

FORTALEZA

UF

CE

8532185700

INSCRIÇÃO ESTADUAL

066978173

HORA DA SAÍDA/ENTRADA

14:06:41

FATURA / DUPLICATA

Num. 001  
Venc. 22/07/2022  
Valor R\$ 817,00

CÁLCULO DO IMPOSTO

BASE DE CÁLC. DO ICMS	VALOR DO ICMS	BASE DE CÁLC. ICMS S.T.	VALOR DO ICMS SUBST.	V. IMP. IMPORTAÇÃO	V. ICMS UF REMEF.	VALOR DO FCP	VALOR DO PIS	V. TOTAL PRODUTOS
0,00	0,00	0,00	0,00	0,00	0,00	0,00	0,00	817,00
VALOR DO FRETE	VALOR DO SEGURO	DESCONTO	OUTRAS DESPESAS	VALOR TOTAL IPI	V. ICMS UF DEST.	V. TOT. TRIB.	VALOR DA COFINS	V. TOTAL DA NOTA
0,00	0,00	0,00	0,00	0,00	0,00	0,00	0,00	817,00

TRANSPORTADOR / VOLUMES TRANSPORTADOS

NOME / RAZÃO SOCIAL	FRETE POR CONTA	CÓDIGO ANTT	PLACA DO VEÍCULO	UF	CNPJ / CPF
	(0) Emitente				
ENDEREÇO	MUNICÍPIO	UF	INSCRIÇÃO ESTADUAL		
QUANTIDADE	ESPÉCIE	MARCA	NUMERAÇÃO	PESO BRUTO	PESO LÍQUIDO
1	DIVERSOS		1		

DADOS DOS PRODUTOS / SERVIÇOS

CÓDIGO PRODUTO	DESCRIÇÃO DO PRODUTO / SERVIÇO	NCM/SH	O/CST	CPOP	UN	QUANT	VALOR UNIT	VALOR TOTAL	B.CÁLC ICMS	VALOR ICMS	VALOR IPI	ALIQ. ICMS	Aliq. IPI
6409	GENTAMICIN 40MG/ML AMP 1ML (GENTAMICIN)-FRESENIUS (+) PMC: 0,00	30042061	060	5403	AMP	100,0000	1,8400	184,00	0,00	0,00		0,00	
1127	BUTILB. ESCOP. 20MG/ML 1ML (GEN) - HIPOLABOR (+) PMC: 0,00	30049041	060	5403	AMP	100,0000	2,0500	205,00	0,00	0,00		0,00	
1739	HIDROCORTISONA 100MG IV/IM INJ (ANDROCORTIL) -TEUTO (+) PMC: 0,00	30043933	060	5403	AMP	100,0000	4,2800	428,00	0,00	0,00		0,00	

DADOS ADICIONAIS

INFORMAÇÕES COMPLEMENTARES

Inf. Contribuinte: [ROTA: 1|PED.: 1815 |VALOR APROX. DOS TRIBUTOS LEI FEDERAL 12.741/12: R251,23 (30,75%)|Fonte: IBPT| TRIBUTAÇÃO MONOFÁSICA DE PIS/COFINS LEI 10147/2000: 817,00|N.FANT.: NUVEX COMERCIO DE PROD. MEDICOS LTDA-ME -VEND: RICARDO| SUBST. TRIBUTARIA CONF. DEC. 24569/1997 ALTERADO PELO DEC. 29.316/2009|BANCO SICRED AG.: 2301 / CONTA: 42109-0] FAVOR CONFERIR PRODUTOS NO ATO DA ENTREGA|

RESERVADO AO FISCO

RECEBEMOS DE FRESENIUS KABI BRASIL LTDA OS PRODUTOS E/OU SERVIÇOS CONSTANTES DA NOTA FISCAL ELETRÔNICA INDICADA ABAIXO. EMISSÃO: 08/04/2022 VALOR TOTAL: R\$ 23.500,00 DESTINATÁRIO: NUVEX COM. DE PROD. MEDICOS LTDA - ROD BR 116, 2985 MESSEJANA FORTALEZA-CE

NF-e

Nº. 000.030.426  
Série 001

DATA DE RECEBIMENTO IDENTIFICAÇÃO E ASSINATURA DO RECEBEDOR

IDENTIFICAÇÃO DO EMITENTE

**FRESENIUS KABI BRASIL LTDA**

Avenida Brasil, 1255  
Cidade Jardim - 75080-240  
Anapolis - GO Fone/Fax: 6233108200

**DANFE**

Documento Auxiliar da Nota Fiscal Eletrônica

0 - ENTRADA  
1 - SAÍDA

1

Nº. 000.030.426

Série 001

Folha 1/1



CHAVE DE ACESSO

5222 0449 3242 2100 2077 5500 1000 0304 2614 4961 7942

Consulta de autenticidade no portal nacional da NF-e  
www.nfe.fazenda.gov.br/portal ou no site da Sefaz Autorizadora

PROTOCOLO DE AUTORIZAÇÃO DE USO

152225008617370 - 08/04/2022 09:01:53

NATUREZA DA OPERAÇÃO

Venda prod. estab. n deva por ele transitar

INSCRIÇÃO ESTADUAL

107790335

INSCRIÇÃO ESTADUAL DO SUBST. TRIBUT.

062572482

CNPJ

49.324.221/0020-77

DESTINATÁRIO / REMETENTE

NOME / RAZÃO SOCIAL

**NUVEX COM. DE PROD. MEDICOS LTDA**

CNPJ / CPF

07.029.483/0001-04

DATA DA EMISSÃO

08/04/2022

ENDEREÇO

**ROD BR 116, 2985**

BAIRRO / DISTRITO

**MESSEJANA**

CEP

**60842-395**

DATA DA SAÍDA/ENTRADA

MUNICÍPIO

**FORTALEZA**

UF

**CE**

FONE / FAX

INSCRIÇÃO ESTADUAL

**066978173**

HORA DA SAÍDA/ENTRADA

FATURA / DUPLICATA

Num.	001	Num.	002	Num.	003
Venc.	08/05/2022	Venc.	23/05/2022	Venc.	07/06/2022
Valor	R\$ 7.833,26	Valor	R\$ 7.833,26	Valor	R\$ 7.833,48

CÁLCULO DO IMPOSTO

BASE DE CÁLC. DO ICMS	VALOR DO ICMS	BASE DE CÁLC. ICMS S.T.	VALOR DO ICMS SUBST.	V. IMP. IMPORTAÇÃO	V. ICMS UF REMET.	VALOR DO FCP	VALOR DO PIS	V. TOTAL PRODUTOS
23.500,00	2.820,00	0,00	0,00	0,00	0,00	0,00	434,28	23.500,00
VALOR DO FRETE	VALOR DO SEGURO	DESCONTO	GUTRAS DESPESAS	VALOR TOTAL IPI	V. ICMS UF DEST.	V. TOT. TRIB.	VALOR DA COFINS	V. TOTAL DA NOTA
0,00	0,00	0,00	0,00	0,00	0,00	0,00	2.047,32	23.500,00

TRANSPORTADOR / VOLUMES TRANSPORTADOS

NOME / RAZÃO SOCIAL	FRETE POR CONTA	CÓDIGO ANTT	PLACA DO VEÍCULO	UF	CNPJ / CPF
<b>FL BRASIL HOLDING. LOGISTICA E TRANSPORTE LTDA</b>	<b>(0) Emitente</b>				<b>18.233.211/0012-92</b>
ENDEREÇO	MUNICÍPIO	UF	INSCRIÇÃO ESTADUAL		
<b>ROD BR-153 S/N</b>	<b>GOIANIA</b>	<b>GO</b>	<b>107036690</b>		
QUANTIDADE	ESPÉCIE	MARCA	NUMERAÇÃO	PESO BRUTO	PESO LÍQUIDO
<b>10</b>				<b>110,000</b>	<b>105,000</b>

DADOS DOS PRODUTOS / SERVIÇOS

CÓDIGO PRODUTO	DESCRIÇÃO DO PRODUTO / SERVIÇO	NCM/SH	O/CST	CFOP	UN	QUANT	VALOR UNIT	VALOR TOTAL	B.CALC ICMS	VALOR ICMS	VALOR IPI	ALIQ ICMS	ALIQ IPI
001820	GLI-SUC SOD HID 500MGPO LIQF SOL INJIMIV As mercadorias sairao ou serao retiradas do Deposito Fechado situado na Rodovia BR 153, Jardim Guanabara - Goiania - GO - Insc. Estadual 107.797.909 - CNPJ 49.324.221/0019-33 PMC: 0.00	30043210	000	6105	CXA	100,0000	235,0000	23.500,00	23.500,00	2.820,00	0,00	12,00	0,00

DADOS ADICIONAIS

INFORMAÇÕES COMPLEMENTARES

Inf. Contribuinte: /As mercadorias sairao ou serao retiradas do Deposito Fechado/situado na Rodovia BR 153, Jardim Guanabara - Goiania - GO/- Insc. Estadual 107.797.909 - CNPJ 49.324.221/0019-33/urgente/Pedidos: 5502123557/ Conteudo de Importacao Inferior ou igual a 40% (quarenta por cento) Credito Presumido-Lei 10.147 de 2000. Produto de uso restrito hospitalar.Autoriz.funcionamento MS n 1.01402.4

RESERVADO AO FISCO

RECEBEMOS DE COMERCIAL VALFARMA EIRELI OS PRODUTOS E/OU SERVIÇOS CONSTANTES DA NOTA FISCAL ELETRÔNICA INDICADA ABAIXO. EMISSÃO: 20/04/2022 VALOR TOTAL: R\$ 3.220,00 DESTINATÁRIO: NUVEX COMERCIO DE PROD. MEDICOS LTDA-ME 334 - ROD. BR 116, 2985, . MESSEJANA FORTALEZA-CE		<b>NF-e</b> Nº. 000.073.617 Série 001
DATA DE RECEBIMENTO	IDENTIFICAÇÃO E ASSINATURA DO RECEBEDOR	

<b>IDENTIFICAÇÃO DO EMITENTE</b>  <b>COMERCIAL VALFARMA EIRELI</b> RUA HERBENE, 455, MESSEJANA - 60842-120 FORTALEZA - CE Fone/Fax: 8530369090	<b>DANFE</b> Documento Auxiliar da Nota Fiscal Eletrônica  0 - ENTRADA 1 - SAÍDA  <b>Nº. 000.073.617</b> <b>Série 001</b> Folha 1/1	 CHAVE DE ACESSO <b>2322 0402 6007 7000 0109 5500 1000 0736 1710 0073 6294</b> Consulta de autenticidade no portal nacional da NF-e <a href="http://www.nfe.fazenda.gov.br/portal">www.nfe.fazenda.gov.br/portal</a> ou no site da Sefaz Autorizadora
---	---	---

NATUREZA DA OPERAÇÃO <b>VENDA MERC. ADQUIR. OU RECEB. DE TERCEIROS, SUJEITA A SUBS.</b>	PROTOCOLO DE AUTORIZAÇÃO DE USO <b>323220023549395 - 20/04/2022 18:16:50</b>
INSCRIÇÃO ESTADUAL <b>062678574</b>	INSCRIÇÃO ESTADUAL DO SUBST. TRIBUT. <b>02.600.770/0001-09</b>

<b>DESTINATÁRIO / REMETENTE</b>		CNPJ / CPF	DATA DA EMISSÃO
NOME / RAZÃO SOCIAL <b>NUVEX COMERCIO DE PROD. MEDICOS LTDA-ME 334</b>		<b>07.029.483/0001-04</b>	<b>20/04/2022</b>
ENDEREÇO <b>ROD. BR 116, 2985, .</b>	BAIRRO / DISTRITO <b>MESSEJANA</b>	CEP <b>60842-395</b>	DATA DA SAÍDA/ENTRADA <b>20/04/2022</b>
MUNICÍPIO <b>FORTALEZA</b>	UF <b>CE</b>	FONE / FAX <b>8532185700</b>	INSCRIÇÃO ESTADUAL <b>066978173</b>
			HORA DA SAÍDA/ENTRADA <b>18:16:23</b>

FATURA / DUPLICATA		
Num. 001	Num. 002	Num. 003
Venc. 18/05/2022	Venc. 25/05/2022	Venc. 01/06/2022
Valor R\$ 1.073,34	Valor R\$ 1.073,33	Valor R\$ 1.073,33

CÁLCULO DO IMPOSTO									
BASE DE CÁLC. DO ICMS	VALOR DO ICMS	BASE DE CÁLC. ICMS S.T.	VALOR DO ICMS SUBST.	V. IMP. IMPORTAÇÃO	V. ICMS UF REMET.	VALOR DO FCP	VALOR DO PIS	V. TOTAL PRODUTOS	
0,00	0,00	0,00	0,00	0,00	0,00	0,00	0,59	3.220,00	
VALOR DO FRETE	VALOR DO SEGURO	DESCONTO	OUTRAS DESPESAS	VALOR TOTAL IPI	V. ICMS UF DEST.	V. TOT. TRIB.	VALOR DA COFINS	V. TOTAL DA NOTA	
0,00	0,00	0,00	0,00	0,00	0,00	0,00	2,70	3.220,00	

TRANSPORTADOR / VOLUMES TRANSPORTADOS						
NOME / RAZÃO SOCIAL <b>COMERCIAL VALFARMA EIRELI</b>	FRETE POR CONTA <b>(0) Emitente</b>	CÓDIGO ANTT	PLACA DO VEICULO	UF	CNPJ / CPF	
ENDEREÇO <b>RUA HERBENE, 455</b>	MUNICÍPIO <b>FORTALEZA</b>	UF <b>CE</b>	INSCRIÇÃO ESTADUAL <b>062678574</b>			
QUANTIDADE <b>2</b>	ESPÉCIE <b>DIVERSOS</b>	MARCA	NUMERAÇÃO <b>2</b>	PESO BRUTO	PESO LÍQUIDO	

DADOS DOS PRODUTOS / SERVIÇOS													
CÓDIGO PRODUTO	DESCRIÇÃO DO PRODUTO / SERVIÇO	NCM/SH	O/CST	CFOP	UN	QUANT	VALOR UNIT	VALOR TOTAL	B.CÁLC ICMS	VALOR ICMS	VALOR IPI	ALIQ. ICMS	ALIQ. IPI
1452	XYLESTESIN 2% S/V F/A 20ML SP (ESTOJO)-CRISTALIA PMC: 0.00	30049043	060	5403	F/A	50,0000	11,4000	570,00	0,00	0,00		0,00	
6024	AGULHA DESC. 20 X 5,5 C/100 (LABOR)-LABOR IMPORT COM IMP E PMC: 0.00	90183219	160	5403	CX	10,0000	9,0000	90,00	0,00	0,00		0,00	
1750	XYLESTESIN 2% C/V F/A 20ML SP EST. (LIDOCAINA)-CRISTALIA 1X10 F/A PMC: 0.00	30049043	060	5403	FRA	200,0000	12,8000	2.560,00	0,00	0,00		0,00	

<b>DADOS ADICIONAIS</b>	<b>RESERVADO AO FISCO</b>
INFORMAÇÕES COMPLEMENTARES Inf. Contribuinte: [ROTA: 1]PED.: 82609 [VALOR APROX. DOS TRIBUTOS LEI FEDERAL 12.741/12: R990.79 (30.77%)Fonte: [BPT] TRIBUTAÇÃO MONOFÁSICA DE PIS/COFINS LEI 10147/2000: 3,130.00] N.FANT.: NUVEX COMERCIO DE PROD. MEDICOS LTDA-ME -VEND: TAMIRIS DE CAST SUBST. TRIBUTARIA CONF. DEC. 24569/1997 ALTERADO PELO DEC. 29.816/2009 BANCO DO BRASIL AG.: 2937-8 C/C: 128900-4 - BRADESCO AG.: 3456-8 C/C: 27310-4 FAVOR CONFERIR PRODUTOS NO ATO DA ENTREGA	

RECEBEMOS DE HIPOLABOR FARMACEUTICA LTDA OS PRODUTOS E/OU SERVIÇOS CONSTANTES DA NOTA FISCAL ELETRÔNICA INDICADA ABAIXO. EMISSÃO: 11/02/2022 VALOR TOTAL: R\$ 3.600,00 DESTINATÁRIO: NUVEX COMERCIO DE PRODUTOS MEDICOS LTDA - ROD BR 116 NUM. 2985 MESSEJANA FORTALEZA-CE		<b>NF-e</b> Nº. 000.074.496 Série 006
DATA DE RECEBIMENTO	IDENTIFICAÇÃO E ASSINATURA DO RECEBEDOR	

<b>HIPOLABOR FARMACEUTICA LTDA</b> AVENIDA DAS INDUSTRIAS, 263 DISTRITO INDUSTRIAL - 39404-621 MONTES CLAROS - MG Fone/Fax: 3134081800	<b>DANFE</b> Documento Auxiliar da Nota Fiscal Eletrônica 0 - ENTRADA 1 - SAÍDA	 CHAVE DE ACESSO <b>3122 0219 5707 2000 0706 5500 6000 0744 9611 7308 5339</b> Consulta de autenticidade no portal nacional da NF-e <a href="http://www.nfe.fazenda.gov.br/portal">www.nfe.fazenda.gov.br/portal</a> ou no site da Sefaz Autorizadora
	<b>Nº. 000.074.496</b> <b>Série 006</b> Folha 1/1	PROTOCOLO DE AUTORIZAÇÃO DE USO <b>131224574501973 - 11/02/2022 10:05:21</b>
	NATUREZA DA OPERAÇÃO <b>VENDA DE PRODUCAO</b>	

INSCRIÇÃO ESTADUAL	INSCRIÇÃO ESTADUAL DO SUBST. TRIBUT.	CNPJ
<b>5674258990235</b>		<b>19.570.720/0007-06</b>

DESTINATÁRIO / REMETENTE		CNPJ / CPF	DATA DA EMISSÃO
NOME / RAZÃO SOCIAL		<b>07.029.483/0001-04</b>	<b>11/02/2022</b>
ENDEREÇO		BAIRRO / DISTRITO	DATA DA SAÍDA/ENTRADA
<b>ROD BR 116 NUM, 2985</b>		<b>MESSEJANA</b>	<b>11/02/2022</b>
MUNICÍPIO		CEP	HORA DA SAÍDA/ENTRADA
<b>FORTALEZA</b>		<b>60842-395</b>	<b>10:01:05</b>
UF	FONE / FAX	INSCRIÇÃO ESTADUAL	
<b>CE</b>	<b>8532185700</b>	<b>066978173</b>	

FATURA / DUPLICATA			
Num.	001	Num.	002
Venc.	11/03/2022	Venc.	25/03/2022
Valor	RS 1.800,00	Valor	RS 1.800,00

CÁLCULO DO IMPOSTO									
BASE DE CÁLC. DO ICMS	VALOR DO ICMS	BASE DE CÁLC. ICMS S.T.	VALOR DO ICMS SUBST.	V. IMP. IMPORTAÇÃO	V. ICMS UF REMET.	VALOR DO FCP	VALOR DO PIS	V. TOTAL PRODUTOS	
<b>3.600,00</b>	<b>252,00</b>	<b>0,00</b>	<b>0,00</b>	<b>0,00</b>	<b>0,00</b>	<b>0,00</b>	<b>70,31</b>	<b>3.600,00</b>	
VALOR DO FRETE	VALOR DO SEGURO	DESCONTO	OUTRAS DESPESAS	VALOR TOTAL IPI	V. ICMS UF DEST.	V. TOT. TRIB.	VALOR DA COFINS	V. TOTAL DA NOTA	
<b>0,00</b>	<b>0,00</b>	<b>0,00</b>	<b>0,00</b>	<b>0,00</b>	<b>0,00</b>	<b>0,00</b>	<b>331,45</b>	<b>3.600,00</b>	

TRANSPORTADOR / VOLUMES TRANSPORTADOS									
NOME / RAZÃO SOCIAL		FRETE POR CONTA	CÓDIGO ANTT	PLACA DO VEÍCULO	UF	CNPJ / CPF			
<b>TNT MERCURIO MOC</b>		<b>(0) Emitente</b>				<b>95.591.723/0100-09</b>			
ENDEREÇO		MUNICÍPIO	UF	INSCRIÇÃO ESTADUAL					
<b>RUA CASTRO ALVES 51</b>		<b>MONTES CLAROS</b>	<b>MG</b>	<b>4336311100502</b>					
QUANTIDADE	ESPECIE	MARCA	NUMERAÇÃO	PESO BRUTO	PESO LÍQUIDO				
<b>2</b>	<b>CAIXA(S)</b>	<b>HIPOLABOR FARMACEUTI</b>	<b>2</b>	<b>57,000</b>	<b>57,000</b>				

DADOS DOS PRODUTOS / SERVIÇOS													
CÓDIGO PRODUTO	DESCRIÇÃO DO PRODUTO / SERVIÇO	NCM/SH	O/CST	CFOP	UN	QUANT	VALOR UNIT	VALOR TOTAL	B.CÁLC ICMS	VALOR ICMS	VALOR IPI	ALIQ ICMS	ALIQ IPI
10010016	CLORID LIDOCAINA MONOIDRATADO 2% S/VAS GEN CX 25FR X 20ML PMC: 0 Lote: LL-088/21 Qte: 40 PMC: 0,00 FCI:68EBF3D5-EB74-42E2-BC2E-74D24F081D54	30039053	500	6101	CX	40,0000	90,0000	3.600,00	3.600,00	252,00		7,00	

<b>DADOS ADICIONAIS</b> INFORMAÇÕES COMPLEMENTARES Inf. Contribuinte: ICMS ST FRETE POR CONTA DO REMETENTE ART. 4o DO ANEXO XV DO RICMS- MG Pedido: 45529 Email do Destinatário: nuvex.compradireta@gmail.com mailDest: nuvex.compradireta@gmail.com	RESERVADO AO FISCO
--	--------------------

NF-e  
Nº.  
000.082.680  
Série 001

IDENTIFICAÇÃO DO EMITENTE

HALEX ISTAR INDUSTRIA FARMACEUTICA

R MANOEL MAVIGNIER, 5000 - SALA A  
PRECABURA - 61760-000  
EUSEBIO - CE Fone/Fax: 8532780900

DANFE  
Documento Auxiliar da Nota Fiscal  
Eletrônica

0 - ENTRADA  
1 - SAÍDA

Nº. 000.082.680  
Série 001  
Folha 1/2

CHAVE DE ACESSO

2322 0301 5717 0200 0864 5500 1000 0826 8019 1525 1943

Consulta de autenticidade no portal nacional da NF-e  
www.nfe.fazenda.gov.br/portal ou no site da Selção Autorizadora

PROTOCOLO DE AUTORIZAÇÃO DE USO

323220013162446 - 07/03/2022 10:26:29

NATUREZA DA OPERAÇÃO

069971951

Venda produção do estabelecimento

INSCRIÇÃO ESTADUAL DO SUBST. TRIBUT.

01.571.702/0008-64

DESTINATÁRIO / REMETENTE

NOME / RAZÃO SOCIAL

NUVEX COMERCIO DE PROD MEDICOS LTDA

CNPJ / CPF

07.029.483/0001-04

DATA DA EMISSÃO

07/03/2022

ENDEREÇO

ROD BR 116, 2985

BAIRRO/DISTRITO

MESSEJANA

CEP

60842-395

DATA DA SAÍDA/ENTRADA

MUNICÍPIO

FORTALEZA

UF

CE

INSCRIÇÃO ESTADUAL

066978173

HORA DA SAÍDA/ENTRADA

FATURA / DUPLICATA

Num.	001	Num.	002	Num.	003
Venc.	06/04/2022	Venc.	21/04/2022	Venc.	06/05/2022
Valor	R\$ 3.956,27	Valor	R\$ 3.956,27	Valor	R\$ 3.957,46

CÁLCULO DO IMPOSTO

BASE DE CÁLC. DO ICMS	VALOR DO ICMS	BASE DE CÁLC. ICMS S.T.	VALOR DO ICMS SUBST.	V. IMP. IMPORTAÇÃO	V. ICMS UF REMET.	VALOR DO FCP	VALOR DO PIS	V. TOTAL PRODUTOS
11.870,00	2.136,60	0,00	0,00	0,00	0,00	0,00	249,27	11.870,00
VALOR DO FRETE	VALOR DO SEGURO	DESCONTO	OUTRAS DESPESAS	VALOR TOTAL IPI	V. ICMS UF DEST.	V. TOT. TRIB.	VALOR DA COFINS	V. TOTAL DA NOTA
0,00	0,00	0,00	0,00	0,00	0,00	0,00	1.175,13	11.870,00

TRANSPORTADOR / VOLUMES TRANSPORTADOS

NOME / RAZÃO SOCIAL

JB TRANSPORTES LOGISTIC

FRETE POR CONTA

(0) Emitente

PLACA DO VEICULO

10.943.286/0001-00

CODIGO ANTT

UF

CE

INSCRIÇÃO ESTADUAL

063811804

QUANTIDADE

140

ESPECÍE

CX

MARCA

HI

MUNICÍPIO

FORTALEZA

PESO BRUTO

PESO LÍQUIDO

DADOS DOS PRODUTOS / SERVIÇOS

CODIGO PRODUTO	DESCRIÇÃO DO PRODUTO / SERVIÇO	NCM/SH	QCST	CTOP	UN	QUANT	VALOR UNIT	VALOR TOTAL	B.CÁLC ICMS	VALOR ICMS	VALOR IPI	ALIQ. ICMS	ALIQ. IPI
000000000040000154	ÁGUA PARA INJEÇÃO 10ML CX 200 AMP PLAST ANYISA: 1031101580024, Qtd: Caixas: 100   LOTE: 2020177, QUANT: 20000 . DT VAL: 14/02/2024 MARCA: ISOFARMA PMC: 0.00	30049099	000	5101	UN	20.000,00000	0,3720	7.440,00	7.440,00	1.339,20		18,00	
000000000040000135	CLORETO DE SÓDIO 0,9% 10ML CX 200 AMP ANYISA: 1031101590038, Qtd: Caixas: 8   LOTE: 2020172, QUANT: 1.600. DT VAL: 14/02/2024 MARCA: ISOFARMA PMC: 0.00	30049099	000	5101	UN	1.600,00000	0,4000	640,00	640,00	115,20		18,00	
000000000040000150	CLORETO DE POTASSIO 10% 10ML CX 200 AMP ANYISA: 1031101600025, Qtd: Caixas: 10   LOTE: 2010462, QUANT: 2.000. DT VAL: 26/01/2024 MARCA: ISOFARMA PMC: 0.00	30049099	000	5101	UN	2.000,00000	0,3530	706,00	706,00	127,08		18,00	

DADOS ADICIONAIS

INFORMAÇÕES COMPLEMENTARES

LOCAL DE RETIRADA : 0157170200864-R MANOEL MAVIGNIER, 5000 - SALA A - PRECABURA EUSEBIO - CE

LOCAL DE ENTREGA : 07029483000104-ROD BR 116, 2985 - MESSEJANA FORTALEZA - CE

Inf. Contribuinte: | Remessa: 0080431818 | Total aproximado de tributos federais, estaduais e municipais: R\$ 3.561,00

Inf. fisco: ICMS Tributado Integralmente Entrada / Saída tributada com alíquota zero

RESERVADO AO FISCO

RECEBEMOS DE HALEX ISTAR INDUSTRIA FARMACEUTICA OS PRODUTOS E/OU SERVIÇOS CONSTANTES DA NOTA FISCAL ELETRÔNICA INDICADA AO LADO. EMISSÃO: 07/03/2022  
VALOR TOTAL: R\$ 11.870,00 DESTINATÁRIO: NUVEX COMERCIO DE PROD MEDICOS LTDA - ROD BR 116, 2985 MESSEJANA FORTALEZA-CE

IDENTIFICAÇÃO E ASSINATURA DO RECEBEDOR

DATA DO RECEBIMENTO



IDENTIFICAÇÃO DO EMITENTE

**HALEX ISTAR INDUSTRIA FARMACEUTICA**

R MANOEL MAVIGNIER, 5000 - SALA A  
 PRECABURA - 61760-000  
 EUSEBIO - CE Fone/Fax: 8532780900

**DANFE**  
 Documento Auxiliar da Nota Fiscal  
 Eletrônica

0 - ENTRADA  
 1 - SAÍDA

1

Nº. 000.082.680  
 Série 001  
 Folha 2/2



CHAVE DE ACESSO

2322 0301 5717 0200 0864 5500 1000 0826 8019 1525 1943

Consulta de autenticidade no portal nacional da NF-e  
 www.nfe.fazenda.gov.br/portal ou no site da Selfaz Autorizadora

PROTOCOLO DE AUTORIZAÇÃO DE USO

323220013162446 - 07/03/2022 10:26:29

CNPJ

01.571.702/0008-64

NATUREZA DA OPERAÇÃO

**Venda produção do estabelecimento**

INSCRIÇÃO ESTADUAL DO SUBST. TRIBUT.

INSCRIÇÃO ESTADUAL

069971951

DADOS DOS PRODUTOS / SERVIÇOS

CÓDIGO PRODUTO	DESCRIÇÃO DO PRODUTO / SERVIÇO	NCM/SH	ICST	CFOP	UN	QUANT	VALOR UNIT	VALOR TOTAL	B.CÁLC ICMS	VALOR ICMS	VALOR IPI	ALIQ. ICMS	ALIQ. IPI
0000000000040000146	GLICONATO DE CÁLCIO 10% 10ML CX 200 AMP ANVISA: 1031101620018, Qde. Caixas: 1   LOTE: 2010157, QUANT: 200, DT VAL: 10/01/2024 MARCA: ISOFARMA PMC: 0.60	36049099	000	5101	UN	200,0000	1,5600	312,00	312,00	56,16		18,00	
0000000000040000139	NOPROSIL 2ML CX 240 AMP PLAST ANVISA: 1031101660011, Qde. Caixas: 21   LOTE: 2010132, QUANT: 5.040, DT VAL: 08/01/2024 MARCA: ISOFARMA PMC: 0.00	36049041	000	5101	UN	5.040,0000	0,5500	2.772,00	2.772,00	498,96		18,00	

RECEBEMOS DE HIPOLABOR FARMACEUTICA LTDA OS PRODUTOS E/OU SERVIÇOS CONSTANTES DA NOTA FISCAL ELETRÔNICA INDICADA ABAIXO. EMISSÃO: 15/12/2021 VALOR TOTAL: R\$ 9.960,00 DESTINATÁRIO: NUVEX COMERCIO DE PRODUTOS MEDICOS LTDA - ROD BR 116 NUM, 2985 MESSEJANA FORTALEZA-CE

NF-e

Nº. 000.072.170  
Série 006

DATA DE RECEBIMENTO

IDENTIFICAÇÃO E ASSINATURA DO RECEBEDOR

IDENTIFICAÇÃO DO EMITENTE

**HIPOLABOR FARMACEUTICA LTDA**

AVENIDA DAS INDUSTRIAS, 263  
DISTRITO INDUSTRIAL - 39404-621  
MONTES CLAROS - MG Fone/Fax: 3134081800

**DANFE**

Documento Auxiliar da Nota  
Fiscal Eletrônica

0 - ENTRADA  
1 - SAÍDA

1

Nº. 000.072.170  
Série 006  
Folha 1/1



CHAVE DE ACESSO

3121 1219 5707 2000 0706 5500 6000 0721 7019 1565 0952

Consulta de autenticidade no portal nacional da NF-e  
www.nfe.fazenda.gov.br/portal ou no site da Sefaz Autorizadora

PROTOCOLO DE AUTORIZAÇÃO DE USO

131214485762627 - 15/12/2021 17:52:27

NATUREZA DA OPERAÇÃO

**VENDA DE PRODUCAO**

INSCRIÇÃO ESTADUAL

5674258990235

INSCRIÇÃO ESTADUAL DO SUBST. TRIBUT.

CNPJ

19.570.720/0007-06

DESTINATÁRIO / REMETENTE

NOME / RAZÃO SOCIAL

**NUVEX COMERCIO DE PRODUTOS MEDICOS LTDA**

CNPJ / CPF

07.029.483/0001-04

DATA DA EMISSÃO

15/12/2021

ENDEREÇO

**ROD BR 116 NUM, 2985**

BAIRRO / DISTRITO

**MESSEJANA**

CEP

**60842-395**

DATA DA SAÍDA/ENTRADA

15/12/2021

MUNICÍPIO

**FORTALEZA**

UF

FONE / FAX

**CE**

**8532185700**

INSCRIÇÃO ESTADUAL

**066978173**

HORA DA SAÍDA/ENTRADA

17:50:16

FATURA / DUPLICATA

Num.	001	Num.	002
Venc.	12/01/2022	Venc.	26/01/2022
Valor	RS 4.980,00	Valor	RS 4.980,00

CÁLCULO DO IMPOSTO

BASE DE CÁLC. DO ICMS	VALOR DO ICMS	BASE DE CÁLC. ICMS ST	VALOR DO ICMS SUBST.	V. IMP. IMPORTAÇÃO	V. ICMS UF REMET.	VALOR DO FCP	VALOR DO PIS	V. TOTAL PRODUTOS
9.960,00	697,20	0,00	0,00	0,00	0,00	0,00	194,52	9.960,00
VALOR DO FRETE	VALOR DO SEGURO	DESCONTO	OUTRAS DESPESAS	VALOR TOTAL IPI	V. ICMS UF DEST.	V. TOT. TRIB.	VALOR DA COFINS	V. TOTAL DA NOTA
0,00	0,00	0,00	0,00	0,00	0,00	0,00	917,02	9.960,00

TRANSPORTADOR / VOLUMES TRANSPORTADOS

NOME / RAZÃO SOCIAL	FRETE POR CONTA	CÓDIGO ANTT	PLACA DO VEÍCULO	UF	CNPJ / CPF
<b>TNT MERCURIO MOC</b>	<b>(0) Emitente</b>				<b>95.591.723/0100-09</b>
ENDEREÇO	MUNICÍPIO	UF	INSCRIÇÃO ESTADUAL		
<b>RUA CASTRO ALVES 51</b>	<b>MONTES CLAROS</b>	<b>MG</b>	<b>4336311100502</b>		
QUANTIDADE	ESPÉCIE	MARCA	NUMERAÇÃO	PESO BRUTO	PESO LÍQUIDO
<b>3</b>	<b>CAIXA(S)</b>	<b>HIPOLABOR FARMACEUTI</b>	<b>3</b>	<b>28,500</b>	<b>28,500</b>

DADOS DOS PRODUTOS / SERVIÇOS

CÓDIGO PRODUTO	DESCRIÇÃO DO PRODUTO / SERVIÇO	NCM/SH	O/CST	CFOP	UN	QUANT	VALOR UNIT	VALOR TOTAL	B.CÁLC ICMS	VALOR ICMS	VALOR IPI	ALÍQ. ICMS	ALÍQ. IPI
10010041	PROMETAZOL 50MG/2ML CX 100AMP X 2ML PMC: 0 Lote: AZ036 Qte: 60,00 PMC: 0,00	30049079	000	6101	CX	60,0000	166,0000	9.960,00	9.960,00	697,20		7,00	

DADOS ADICIONAIS

INFORMAÇÕES COMPLEMENTARES

Inf. Contribuinte: ICMS ST FRETE POR CONTA DO REMETENTE ART. 4º DO ANEXO XV DO RICMS- MGBem/Mercadoria do Cod./Produto 10010041 fabricado em escala industrial nao relevante pelo contribuinte HIPOLABOR FARMACEUTICA LTDA, CNPJ 19570720000706. Pedido: 48555 Email do Destinatário: nuvex.compradireta@gmail.com  
mailDest: nuvex.compradireta@gmail.com

RESERVADO AO FISCO

RECEBEMOS DE CIRURGICA MONTEBELLO LTDA OS PRODUTOS E/OU SERVIÇOS CONSTANTES DA NOTA FISCAL ELETRÔNICA INDICADA ABAIXO. EMISSÃO: 27/04/2021 VALOR TOTAL: R\$ 13.421,36 DESTINATÁRIO: NUVEX COM. DE PROD. MED. LTDA - RODOVIA BR116 KM 07, 2985 MESSEJANA FORTALEZA-CE		<b>NF-e</b> Nº. 000.101.794 Série 001
DATA DE RECEBIMENTO	IDENTIFICAÇÃO E ASSINATURA DO RECEBEDOR	

IDENTIFICAÇÃO DO EMITENTE	<b>DANFE</b> Documento Auxiliar da Nota Fiscal Eletrônica	
<b>CIRURGICA MONTEBELLO LTDA</b> RUA COSMORAMA, 710 BOA VIAGEM - 51130-080 RECIFE - PE Fone/Fax: 30359050	0 - ENTRADA 1 - SAÍDA <b>1</b>  Nº. 000.101.794 Série 001 Folha 1/1	CHAVE DE ACESSO <b>2621 0408 6747 5200 0140 5500 1000 1017 9410 8827 6771</b> Consulta de autenticidade no portal nacional da NF-e www.nfe.fazenda.gov.br/portal ou no site da Sefaz Autorizadora

NATUREZA DA OPERAÇÃO <b>VENDA NORMAL FORA DO ESTADO</b>	PROTÓCOLO DE AUTORIZAÇÃO DE USO <b>126210030759261 - 27/04/2021 16:33:19</b>
INSCRIÇÃO ESTADUAL <b>035273950</b>	INSCRIÇÃO ESTADUAL DO SUBST. TRIBUT. <b>08.674.752/0001-40</b>

DESTINATÁRIO / REMETENTE		CNPJ / CPF	DATA DA EMISSÃO
NUVEX COM. DE PROD. MED. LTDA		<b>07.029.483/0001-04</b>	<b>27/04/2021</b>
ENDEREÇO	BAIRRO / DISTRITO	CEP	DATA DA SAÍDA/ENTRADA
<b>RODOVIA BR116 KM 07, 2985</b>	<b>MESSEJANA</b>	<b>60871-200</b>	<b>27/04/2021</b>
MUNICÍPIO	UF	FONE / FAX	INSCRIÇÃO ESTADUAL
<b>FORTALEZA</b>	<b>CE</b>	<b>8532562131</b>	<b>066978173</b>
			HORA DA SAÍDA/ENTRADA <b>16:31:24</b>

FATURA / DUPLICATA		
Num. 001	Num. 002	Num. 003
Venc. 27/05/2021	Venc. 11/06/2021	Venc. 26/06/2021
Valor R\$ 4.563,26	Valor R\$ 4.429,05	Valor R\$ 4.429,05

CÁLCULO DO IMPOSTO										
BASE DE CÁLC. DO ICMS	VALOR DO ICMS	BASE DE CÁLC. ICMS S.T.	VALOR DO ICMS SUBST.	V. IMP. IMPORTAÇÃO	V. ICMS UF REMET.	VALOR DO FCP	VALOR DO PIS	V. TOTAL PRODUTOS		
<b>13.421,36</b>	<b>1.094,88</b>	<b>0,00</b>	<b>0,00</b>	<b>0,00</b>	<b>0,00</b>	<b>0,00</b>	<b>0,00</b>	<b>13.421,36</b>		
VALOR DO FRETE	VALOR DO SEGURO	DESCONTO	OUTRAS DESPESAS	VALOR TOTAL IPI	V. ICMS UF DEST.	V. TOT. TRIB.	VALOR DA COFINS	V. TOTAL DA NOTA		
<b>0,00</b>	<b>0,00</b>	<b>0,00</b>	<b>0,00</b>	<b>0,00</b>	<b>0,00</b>	<b>0,00</b>	<b>0,00</b>	<b>13.421,36</b>		

TRANSPORTADOR / VOLUMES TRANSPORTADOS		FRETE POR CONTA	CÓDIGO ANTT	PLACA DO VEÍCULO	UF	CNPJ / CPF
CIRURGICA MONTEBELLO LTDA		<b>(0) Emitente</b>			<b>PE</b>	<b>08.674.752/0001-40</b>
RUA COSMORAMA		MUNICÍPIO		INSCRIÇÃO ESTADUAL		
RECIFE		PE		035273950		
QUANTIDADE	ESPECIE	MARCA	NUMERAÇÃO	PESO BRUTO	PESO LIQUIDO	
<b>47</b>	<b>CAIXA</b>		<b>8</b>	<b>1,000</b>	<b>1,000</b>	

DADOS DOS PRODUTOS / SERVIÇOS													
CÓDIGO PRODUTO	DESCRIÇÃO DO PRODUTO / SERVIÇO	NCM/SH	O/CST	CFOP	UN	QUANT	VALOR UNIT	VALOR TOTAL	B.CÁLC ICMS	VALOR ICMS	VALOR IPI	ALIQ. ICMS	ALIQ. IPI
5835	AGUA BI-DESTILADA 10ML AMPOLAS (SAMTE) Lista (+) Volume: 20,21,22,23,24,25,26,27,28,29,30,31,32,33,	30049099	000	6102	AMP	5.000,0000	0,3600	1.800,00	1.800,00	216,00	0,00	12,00	0,00
1080	ATROPINA 0.25MG/1ML(ATROFARMA) AMP (FARMA) Lista (+) Volume: 46 PMC: 0.00	30039099	000	6102	AMP	1.000,0000	0,8380	838,00	838,00	100,56	0,00	12,00	0,00
4422	AZITROMICINA 500MG CMP (PHARL) PF: 1,14 Lista (+) Volume: 45,46 PMC: 0.00	30042099	200	6102	CMP	5.000,0000	1,2892	6.446,00	6.446,00	257,84	0,00	4,00	0,00
3202	BICARBONATO SODIO 8,4% 10 ML AMPOLAS. (SAMTE) Lista (+) Volume: 5,6,7,8,9 PMC: 0.00	30049099	000	6102	AMP	1.000,0000	0,6575	657,50	657,50	78,90	0,00	12,00	0,00
1283	CAPTOPRIL 25 MG (CAPOX) CX/750 COMP. (GEOLA) Lista (+) Volume: 1,2,46 PMC: 0.00	30049069	000	6102	CPR	20.250,0000	0,0438	886,95	886,95	106,43	0,00	12,00	0,00
3989	GLICOSE 25 % 10 ML AMP (SAMTE) Lista (+) Volume: 10,11,12,13,14,15,16,17,18,19 PMC: 0.00	30049099	000	6102	AMP	2.000,0000	0,4834	966,80	966,80	116,02	0,00	12,00	0,00
4264	IVERMECTINA 6 MG (G) (VP) CMP (VITAM) Lista (+) Volume: 46 PMC: 0.00	30049059	000	6102	CMP	1.000,0000	0,7477	747,70	747,70	89,72	0,00	12,00	0,00
4264	IVERMECTINA 6 MG (G) (VP) CMP (VITAM) Lista (+) Volume: 46 PMC: 0.00	30049059	000	6102	CMP	1.000,0000	0,7477	747,70	747,70	89,72	0,00	12,00	0,00
6315	OLEO MINERAL 100 % und (IMEC) PF: 4,15 Lista (-) Volume: 3,4,46	30049099	000	6102	UN	120,0000	2,7559	330,71	330,71	39,69	0,00	12,00	0,00

DADOS ADICIONAIS	RESERVADO AO FISCO
INFORMAÇÕES COMPLEMENTARES Inf. Contribuinte: FANTASIA DESTINATARIO:NUVEX COM. DE PROD. MED. ICMS Isento conforme clausula 1 do convenio 65/88 Dados Bancarios: Banco do Brasil ag:2811-8 cc:123948-1 PIX:08674752000140 RESSARC. ENCARGOS. BASE: 0 VALOR: 0 Email do Destinatário: nuvex-cotacoes@hotmail.com PED.VENDA: 190110 COMERCIAL: REPRES.:154 OPERAD.:146 AG. COB:BANCO SANTANDER ROTA: CEARA - CE COD_CLIENTE: 1075 NUM_ALVARA: AF00063804/2021	

RECEBEMOS DE FARMACE - INDUSTRIA QUIMICO FARMACEUTICA CEARENSE LTDA OS PRODUTOS E/OU SERVIÇOS CONSTANTES DA NOTA FISCAL ELETRÔNICA INDICADA ABAIXO. EMISSÃO: 08/03/2021 VALOR TOTAL: R\$ 6.700,00 DESTINATÁRIO: NUVEX COMERCIO DE PRODUTOS MEDICOS LTDA - RODOVIA BR 116, 2985 MESSEJANA FORTALEZA-CE

NF-e

Nº. 000.252.851  
Série 000

DATA DE RECEBIMENTO

IDENTIFICAÇÃO E ASSINATURA DO RECEBEDOR

IDENTIFICAÇÃO DO EMITENTE

FARMACE - INDUSTRIA QUIMICO FARMACEUTICA CEARENSE LTDA  
RODOVIA DR ANTONIO LIRIO CALLOU S/N, KM 02, SN  
SITIO BARREIRAS - 63180-000  
BARBALHA - CE Fone/Fax: 8835327000

**DANFE**  
Documento Auxiliar da Nota  
Fiscal Eletrônica

0 - ENTRADA  
1 - SAÍDA

1

Nº. 000.252.851  
Série 000  
Folha 1/1



CHAVE DE ACESSO

2321 0306 6283 3300 0146 5500 0000 2528 5111 0009 5556

Consulta de autenticidade no portal nacional da NF-e  
www.nfe.fazenda.gov.br/portal ou no site da Sefaz Autorizadora

PROTOCOLO DE AUTORIZAÇÃO DE USO

123210013956358 - 08/03/2021 11:22:32

NATUREZA DA OPERAÇÃO

**VENDA DE PRODUCAO**

INSCRIÇÃO ESTADUAL

068480075

INSCRIÇÃO ESTADUAL DO SUBST. TRIBUT.

CNPJ

06.628.333/0001-46

DESTINATÁRIO / REMETENTE

NOME / RAZÃO SOCIAL

**NUVEX COMERCIO DE PRODUTOS MEDICOS LTDA**

CNPJ / CPF

07.029.483/0001-04

DATA DA EMISSÃO

08/03/2021

ENDEREÇO

**RODOVIA BR 116, 2985**

BAIRRO / DISTRITO

**MESSEJANA**

CEP

**60842-395**

DATA DA SAÍDA/ENTRADA

08/03/2021

MUNICÍPIO

**FORTALEZA**

UF

FONE / FAX

**CE**

**8532562131**

INSCRIÇÃO ESTADUAL

**066978173**

HORA DA SAÍDA/ENTRADA

**11:09:00**

FATURA / DUPLICATA

Num.	001	Num.	002	Num.	003
Venc.	05/04/2021	Venc.	12/04/2021	Venc.	19/04/2021
Valor	R\$ 2.233,33	Valor	R\$ 2.233,33	Valor	R\$ 2.233,34

CÁLCULO DO IMPOSTO

BASE DE CÁLC. DO ICMS	VALOR DO ICMS	BASE DE CÁLC. ICMS S.T.	VALOR DO ICMS SUBST.	V. IMP. IMPORTAÇÃO	V. ICMS UF REMET.	VALOR DO FCP	VALOR DO PIS	V. TOTAL PRODUTOS
6.516,67	1.173,00	0,00	0,00	0,00	0,00	0,00	140,70	6.700,00
VALOR DO FRETE	VALOR DO SEGURO	DESCONTO	OUTRAS DESPESAS	VALOR TOTAL IPI	V. ICMS UF DEST.	V. TOT. TRIB.	VALOR DA COFINS	V. TOTAL DA NOTA
0,00	0,00	0,00	0,00	0,00	0,00	0,00	663,30	6.700,00

TRANSPORTADOR / VOLUMES TRANSPORTADOS

NOME / RAZÃO SOCIAL	FRETE POR CONTA	CÓDIGO ANTT	PLACA DO VEICULO	UF	CNPJ / CPF
	<b>(0) Emitente</b>				
ENDEREÇO	MUNICÍPIO	UF	INSCRIÇÃO ESTADUAL		
QUANTIDADE	ESPÉCIE	MARCA	NUMERAÇÃO	PESO BRUTO	PESO LÍQUIDO
<b>9</b>	<b>CAIXA</b>			<b>95,000</b>	<b>95,000</b>

DADOS DOS PRODUTOS / SERVIÇOS

CÓDIGO PRODUTO	DESCRIÇÃO DO PRODUTO / SERVIÇO	NCM/SH	O/CST	CFOP	UN	QUANT	VALOR UNIT	VALOR TOTAL	B.CÁLC ICMS	VALOR ICMS	VALOR IPI	ALIQ. ICMS	ALIQ. IPI
07010031	SOL. CLORETO DE SODIO 20% 10ML - SF PMC: 0.30 pRedBC=61,11%	30039099	020	5101	UN	1.000.0000	0,3000	300,00	116,67	21,00		18,00	
07040018	FUROSEFARMA 2ML (FUROSEMIDA 20MG/2ML) - CX 100 AMP PMC: 0.46	30039086	000	5101	UN	10.000.0000	0,4600	4.600,00	4.600,00	828,00		18,00	
07040014	VITAMINA C (ACIDO ASCORBICO) 500MG/5ML PMC: 0.60	30039099	000	5101	UN	3.000.0000	0,6000	1.800,00	1.800,00	324,00		18,00	

DADOS ADICIONAIS

INFORMAÇÕES COMPLEMENTARES

Inf. Contribuinte: MEDICAMENTO ISENTO DE FECOP. LOCAL ENTREGA: NUVEX COMERCIO DE PRODUTOS MEDICOS LTDA - RODOVIA BR 116 2985 BAIRRO: MESSEJANA MUN.: FORTALEZA UF: CE CEP: 60842395 Cart: 31 Email do Destinatário: nuvex.compras@hotmail.com  
Inf. fisco: CREDITO PRESUMIDO LEI 10147 2000 NAO INCIDENCIA DE PIS COFINS CONF ADE COSAR 49 ALIQ IPI RED A ZERO DEC.1686 26/06/79. FRETE INCLUSO NO PRECO DO PRODUTO. Pedido: 047387. Cliente: 000182 R BASE DE CALCULO DO ICMS REDUZIDO CONF LEI 15892 DE 27/11/2015 DECRETO ESTADUAL 33.327/2019.

RESERVADO AO FISCO

RECEBEMOS DE COMERCIAL VALFARMA LTDA OS PRODUTOS E/OU SERVIÇOS CONSTANTES DA NOTA FISCAL ELETRÔNICA INDICADA ABAIXO. EMISSÃO: 09/09/2022 VALOR TOTAL: R\$ 1.626,22 DESTINATÁRIO: NUVEX COMERCIO DE PROD. MEDICOS LTDA-ME 334 - ROD. BR 116, 2985, . MESSEJANA FORTALEZA-CE		<b>NF-e</b> Nº. 000.076.214 Série 001
DATA DE RECEBIMENTO	IDENTIFICAÇÃO E ASSINATURA DO RECEBEDOR	

IDENTIFICAÇÃO DO EMITENTE		<b>DANFE</b> Documento Auxiliar da Nota Fiscal Eletrônica	
<b>COMERCIAL VALFARMA LTDA</b> RUA HERBENE, 455, - LT 1216 A Q 40-A MESSEJANA - 60842-120 FORTALEZA - CE Fone/Fax: 8530369090			
NATUREZA DA OPERAÇÃO		CHAVE DE ACESSO	
<b>YENDA MERC. ADQUIR. OU RECEB. DE TERCEIROS, SUJEITA A SUBS.</b>		2322 0902 6007 7000 0109 5500 1000 0762 1410 0076 2412 Consulta de autenticidade no portal nacional da NF-e www.nfe.fazenda.gov.br/portal ou no site da Sefaz Autorizadora	
INSCRIÇÃO ESTADUAL		PROTOCOLO DE AUTORIZAÇÃO DE USO	
<b>062678574</b>		<b>323220058410664 - 09/09/2022 11:39:43</b>	
INSCRIÇÃO ESTADUAL DO SUBST. TRIBUT.		CNPJ	
		<b>02.600.770/0001-09</b>	

DESTINATÁRIO / REMETENTE			
NOME / RAZÃO SOCIAL		CNPJ / CPF	DATA DA EMISSÃO
<b>NUVEX COMERCIO DE PROD. MEDICOS LTDA-ME 334</b>		<b>07.029.483/0001-04</b>	<b>09/09/2022</b>
ENDEREÇO		BAIRRO / DISTRITO	CEP
<b>ROD. BR 116, 2985, .</b>		<b>MESSEJANA</b>	<b>60842-395</b>
MUNICÍPIO		UF	INSCRIÇÃO ESTADUAL
<b>FORTALEZA</b>		<b>CE</b>	<b>066978173</b>
		FONE / FAX	HORA DA SAÍDA/ENTRADA
		<b>8532185700</b>	<b>11:39:05</b>

FATURA / DUPLICATA			
Num.	001	Num.	002
Venc.	07/10/2022	Venc.	21/10/2022
Valor	RS 813,11	Valor	RS 813,11

CÁLCULO DO IMPOSTO									
BASE DE CÁLC. DO ICMS	VALOR DO ICMS	BASE DE CÁLC. ICMS S.T.	VALOR DO ICMS SUBST.	V. IMP. IMPORTAÇÃO	V. ICMS UF REMET.	VALOR DO FCP	VALOR DO PIS	V. TOTAL PRODUTOS	
0,00	0,00	0,00	0,00	0,00	0,00	0,00	1,96	1.626,22	
VALOR DO FRETE	VALOR DO SEGURO	DESCONTO	OUTRAS DESPESAS	VALOR TOTAL IPI	V. ICMS UF DEST.	V. TOT. TRIB.	VALOR DA COFINS	V. TOTAL DA NOTA	
0,00	0,00	0,00	0,00	0,00	0,00	0,00	9,03	1.626,22	

TRANSPORTADOR / VOLUMES TRANSPORTADOS							
NOME / RAZÃO SOCIAL		FRÉTE POR CONTA	CODIGO ANTT	PLACA DO VEÍCULO	UF	CNPJ / CPF	
<b>COMERCIAL VALFARMA EIRELI</b>		<b>(0) Emitente</b>			<b>CE</b>	<b>02.600.770/0001-09</b>	
ENDEREÇO		MUNICÍPIO			UF	INSCRIÇÃO ESTADUAL	
<b>RUA HERBENE, 455</b>		<b>FORTALEZA</b>			<b>CE</b>	<b>062678574</b>	
QUANTIDADE	ESPÉCIE	MARCA	NUMERAÇÃO	PESO BRUTO	PESO LÍQUIDO		
<b>1</b>	<b>DIVERSOS</b>		<b>1</b>				

DADOS DOS PRODUTOS / SERVIÇOS													
CÓDIGO PRODUTO	DESCRIÇÃO DO PRODUTO / SERVIÇO	NCM/SH	O/CST	CFOP	UN	QUANT	VALOR UNIT	VALOR TOTAL	B.CÁLC ICMS	VALOR ICMS	VALOR IPI	ALIQ. ICMS	ALIQ. IPI
4227	GENTAMICINA 40MG/ML AMP 2ML PMC: 0.00	30032061	060	5403	AMP	100,0000	2,4000	240,00	0,00	0,00		0,00	
6290	NOREPINEFRINA 2MG/ML AMP 4ML (NORADREM)-HIPOLABOR PMC: 0.00	30044990	560	5403	AMP	50,0000	3,5000	175,00	0,00	0,00		0,00	
3262	FIO NYLON 6-0 C/AG 20MM C/24 UND	30061090	060	5403	CX	2,0000	29,9100	59,82	0,00	0,00		0,00	
4149	FIO NYLON 3-0 C/AG 30MM C/24 UND 0	30061090	160	5403	CX	2,0000	48,2000	96,40	0,00	0,00		0,00	
6348	LAMINA DE BISTURI N. 11 C/100 UND (DESCARPACK) - DESCARPACK PMC: 0.00	90189029	160	5403	UN	500,0000	0,2900	145,00	0,00	0,00		0,00	
402	KOLLAGENASE POMADA + CLORAFENICOL 30G-CRISTALIA 1X10 TUBO PMC: 0.00	30049019	060	5403	TB	20,0000	15,5000	310,00	0,00	0,00		0,00	
74	CIPROFLOXACINO 2MG/ML 100ML PMC: 0.00	30049069	060	5403	BOL	40,0000	15,0000	600,00	0,00	0,00		0,00	

DADOS ADICIONAIS		RESERVADO AO FISCO
INFORMAÇÕES COMPLEMENTARES		
Inf. Contribuinte: [ROTA: 1]PED.: 85785 [VALOR APROX. DOS TRIBUTOS LEI FEDERAL 12.741/12: R\$502.17 (30.88%)Fonte: [IBPT] TRIBUTAÇÃO MONOFÁSICA DE PIS/COFINS LEI 10147/2000: 1,325,00] N.FANT.: NUVEX COMERCIO DE PROD. MEDICOS LTDA-ME - VEND: TAMIRIS DE CASTI SUBST. TRIBUTARIA CONF. DEC. 24569/1997 ALTERADO PELO DEC. 29.816/2009] [BANCO DO BRASIL AG.: 2937-8 C/C: 128900-4 - BRADESCO AG.: 3456-8 C/C: 27310-4] FAVOR CONFERIR PRODUTOS NO ATO DA ENTREGA!		

RECEBEMOS DE HIPOLABOR FARMACEUTICA LTDA OS PRODUTOS E/OU SERVIÇOS CONSTANTES DA NOTA FISCAL ELETRÔNICA INDICADA ABAIXO. EMISSÃO: 12/05/2022 VALOR TOTAL: R\$ 5.300,00 DESTINATÁRIO: NUVEX COMERCIO DE PRODUTOS MEDICOS LTDA - ROD BR 116 NUM, 2985 MESSEJANA FORTALEZA-CE		<b>NF-e</b> Nº. 000.080.954 Série 006
DATA DE RECEBIMENTO	IDENTIFICAÇÃO E ASSINATURA DO RECEBEDOR	

IDENTIFICAÇÃO DO EMITENTE		<b>DANFE</b> Documento Auxiliar da Nota Fiscal Eletrônica 0 - ENTRADA 1 - SAÍDA Nº. 000.080.954 Série 006 Folha 1/1	 CHAVE DE ACESSO 3122 0519 5707 2000 0706 5500 6000 0809 5411 5239 4409 Consulta de autenticidade no portal nacional da NF-e www.nfe.fazenda.gov.br/portal ou no site da Sefaz Autorizadora
<b>HIPOLABOR FARMACEUTICA LTDA</b> AVENIDA DAS INDUSTRIAS, 263 DISTRITO INDUSTRIAL - 39404-621 MONTES CLAROS - MG Fone/Fax: 3134081800			
NATUREZA DA OPERAÇÃO		PROTOCOLO DE AUTORIZAÇÃO DE USO	
<b>VENDA DE PRODUCAO</b>		<b>131224718771570 - 12/05/2022 15:25:13</b>	
INSCRIÇÃO ESTADUAL	INSCRIÇÃO ESTADUAL DO SUBST. TRIBUT.	CNPJ	
5674258990235		19.570.720/0007-06	

DESTINATÁRIO / REMETENTE		CNPJ / CPF	DATA DA EMISSÃO
NOME / RAZÃO SOCIAL <b>NUVEX COMERCIO DE PRODUTOS MEDICOS LTDA</b>		07.029.483/0001-04	12/05/2022
ENDEREÇO		BAIRRO / DISTRITO	CEP
ROD BR 116 NUM. 2985		<b>MESSEJANA</b>	60842-395
MUNICÍPIO		UF	INSCRIÇÃO ESTADUAL
<b>FORTALEZA</b>		CE	066978173
		8532185700	15:18:40

FATURA / DUPLICATA			
Num.	001	Num.	002
Venc.	09/06/2022	Venc.	23/06/2022
Valor	R\$ 2.650,00	Valor	R\$ 2.650,00

CÁLCULO DO IMPOSTO									
BASE DE CALC. DO ICMS	VALOR DO ICMS	BASE DE CALC. ICMS S.T.	VALOR DO ICMS SUBST.	V. IMP. IMPORTAÇÃO	V. ICMS UF REMET.	VALOR DO FCP	VALOR DO PIS	V. TOTAL PRODUTOS	
5.300,00	371,00	0,00	0,00	0,00	0,00	0,00	103,51	5.300,00	
VALOR DO FRETE	VALOR DO SEGURO	DESCONTO	OUTRAS DESPESAS	VALOR TOTAL IPI	V. ICMS UF DEST.	V. TOT. TRIB.	VALOR DA COFINS	V. TOTAL DA NOTA	
0,00	0,00	0,00	0,00	0,00	0,00	0,00	487,97	5.300,00	

TRANSPORTADOR / VOLUMES TRANSPORTADOS							
NOME / RAZÃO SOCIAL		FRETE POR CONTA	CÓDIGO ANTT	PLACA DO VEÍCULO	UF	CNPJ / CPF	
<b>TNT MERCURIO MOC</b>		<b>(0) Emitente</b>			MG	95.591.723/0100-09	
ENDEREÇO		MUNICÍPIO		UF		INSCRIÇÃO ESTADUAL	
<b>RUA CASTRO ALVES 51</b>		<b>MONTES CLAROS</b>		<b>MG</b>		<b>4336311100502</b>	
QUANTIDADE	ESPECIE	MARCA	NUMERAÇÃO	PESO BRUTO	PESO LÍQUIDO		
1	CAIXA(S)	HIPOLABOR FARMACEUTI	1	12,800	12,800		

DADOS DOS PRODUTOS / SERVIÇOS													
CÓDIGO PRODUTO	DESCRIÇÃO DO PRODUTO / SERVIÇO	NCM/SH	O/CST	CFOP	UN	QUANT	VALOR UNIT	VALOR TOTAL	B.CÁLC ICMS	VALOR ICMS	VALOR IPI	ALIQ. ICMS	ALIQ. IPI
10010003	ADREN EPINEFRINA 1G/1000ML CX 100AMP X IML PMC: 0 Lote: D-053/21M Qte: 10 PMC: 0.00 FCI:8C0AFEDF-A795-40C9-84F1-85034BD09F78	30049099	500	6101	CX	10,0000	110,0000	1.100,00	1.100,00	77,00		7,00	
10010001	ACIDO TRANEXAMICO 50MG/ML GEN CX 100AMP X 5ML PMC: 0 Lote: BD-010/22 Qte: 10 PMC: 0.00 FCI:F3F2C23A-60F6-44F2-ABCF-44E48320EC61	30049099	500	6101	CX	10,0000	420,0000	4.200,00	4.200,00	294,00		7,00	

DADOS ADICIONAIS		RESERVADO AO FISCO
INFORMAÇÕES COMPLEMENTARES Pedido: 52520 Email do Destinatário: nuvex.compradireta@gmail.com mailDest: nuvex.compradireta@gmail.com		